

JUKI

High Speed Single Needle Lockstitch Straight

Button-Holing Industrial Sewing Machine

高速一本針本縫眠り穴かがりミシン

LBH-791NS・792NS・793NS・794NS

LBH-791NS-1・792NS-1・793NS-1・794NS-1

PARTS LIST

HOW TO MAKE USE OF THIS PARTS LIST

1. An asterisk (*) means that the corresponding part is changed from the previous parts list or is newly added.
2. As to "#01" and "#02," refer to the "Note" given at the bottom of the respective pages.
3. Codes on the "Qty" column
 - Each numeral indicates the number of parts required.
 - "0.1" and "2.0" indicate the length (in meters) of the respective parts.
4. Parentheses mean that the corresponding part is a subpart that constructs an assembly part.
5. Dotted lines on the Figures indicate assembly parts.

パーツリストご利用に際して

1. Note欄に記載されているリストページの*印は、前回の内容に対して、今回変更または追加された部品であることを意味します。
2. リストページの#01、#02等の印は、ページ下の“注記”の説明をご参照ください。
3. ・数量覧の数字は、個数を表し、0.1、2.0等の数値は、長さ（単位メートル）を表します。
4. 数量覧の()は、組部品を構成している子部品であることを意味します。
5. イラストページの————枠は、組構成であることを意味します。

CONTENTS
目 次

1. MACHINE FRAME & MISCELLANEOUS COVER COMPONENTS (1)	1
頭部・外装関係 (1)	
2. MACHINE FRAME & MISCELLANEOUS COVER COMPONENTS (2)	3
頭部・外装関係 (2)	
3. MACHINE FRAME & MISCELLANEOUS COVER COMPONENTS (3)	5
頭部・外装関係 (3)	
4. MAIN SHAFT COMPONENTS	7
上軸関係	
5. NEEDLE BAR COMPONENTS (1)	9
針棒関係 (1)	
6. NEEDLE BAR COMPONENTS (2)	11
針棒関係 (2)	
7. LIFTING LEVER COMPONENTS	13
押え上げ関係	
8. NEEDLE THREAD TRIMMER & UPPER THREAD PULLING COMPONENTS	15
上糸切り・糸たぐり関係	
9. WORK CLAMP CARRIER COMPONENTS	17
布送り関係	
10. BOBBIN THREAD TRIMMER COMPONENTS	19
下糸切り関係	
11. HOOK DRIVING SHAFT COMPONENTS	21
下軸関係	
12. STOP-MOTION COMPONENTS (1)	23
遮断関係 (1)	
13. STOP-MOTION COMPONENTS (2)	25
遮断関係 (2)	
14. KNIFE COMPONENTS (1)	27
布切りメス関係 (1)	
15. KNIFE COMPONENTS (2)	29
布切りメス関係 (2)	
16. FEED CAM COMPONENTS	31
主カム関係	
17. THREAD TENSION COMPONENTS	33
糸調子関係	
18. LUBRICATION MECHANISM COMPONENTS	35
給油装置関係	
19. MOTOR PULLEY COMPONENTS	37
モータープーリー関係	
20. SAFETY PLATE COMPONENTS	39
安全プレート関係	
21. SPECIAL SPEC COMPONENTS	40
特別仕様関係	

22. TABLE COMPONENTS	41
脚卓関係	
23. THREAD STAND & HEAD SUPPORT ROD COMPONENTS	43
糸立装置・頭部支え棒関係	
24. EXCLUSIVE PARTS FOR LBH-791NS-1 (1)	45
LBH-791NS-1 専用部品 (1)	
25. EXCLUSIVE PARTS FOR LBH-791NS-1 (2)	47
LBH-791NS-1 専用部品 (2)	
26. EXCLUSIVE PARTS FOR LBH-792NS, 792NS-1	49
LBH-792NS, 792NS-1 専用部品	
27. EXCLUSIVE PARTS FOR LBH-793NS, 793NS-1	49
LBH-793NS, 793NS-1 専用部品	
28. EXCLUSIVE PARTS FOR LBH-794NS, 794NS-1	49
LBH-794NS, 794NS-1 専用部品	
29. EXCLUSIVE PARTS FOR SUBCLASSES (LBH-791NK, 791NK-1)	51
LBH-791NK, 791NK-1 専用部品	
30. EXCLUSIVE PARTS FOR SUBCLASSES (LBH-792NK, 792NK-1)	51
LBH-792NK, 792NK-1 専用部品	
31. EXCLUSIVE PARTS FOR SUBCLASSES (LBH-793NK, 793NK-1)	51
LBH-793NK, 793NK-1 専用部品	
32. EXCLUSIVE PARTS FOR SUBCLASSES (LBH-794NK, 794NK-1)	53
LBH-794NK, 794NK-1 専用部品	
33. TAPE FEEDER COMPONENTS (Special order part)	55
テープ巻装置 (特別注文部品)	
34. CORRELATION TABLE OF V-BELT & MOTOR PULLEY	56
Vベルト・モータープーリー関連表	
35. TABLE OF EXCHANGING GAUGE	57
交換ゲージ一覧表	
NUMERICAL INDEX OF PARTS	58
索引	

Illustration of this parts list is based on the model LBH-791NS.
このパーツリストは、LBH-791NSを基本にイラストを作成してあります。

1. MACHINE FRAME & MISCELLANEOUS COVER COMPONENTS (1)
 頭部・外装関係 (1)

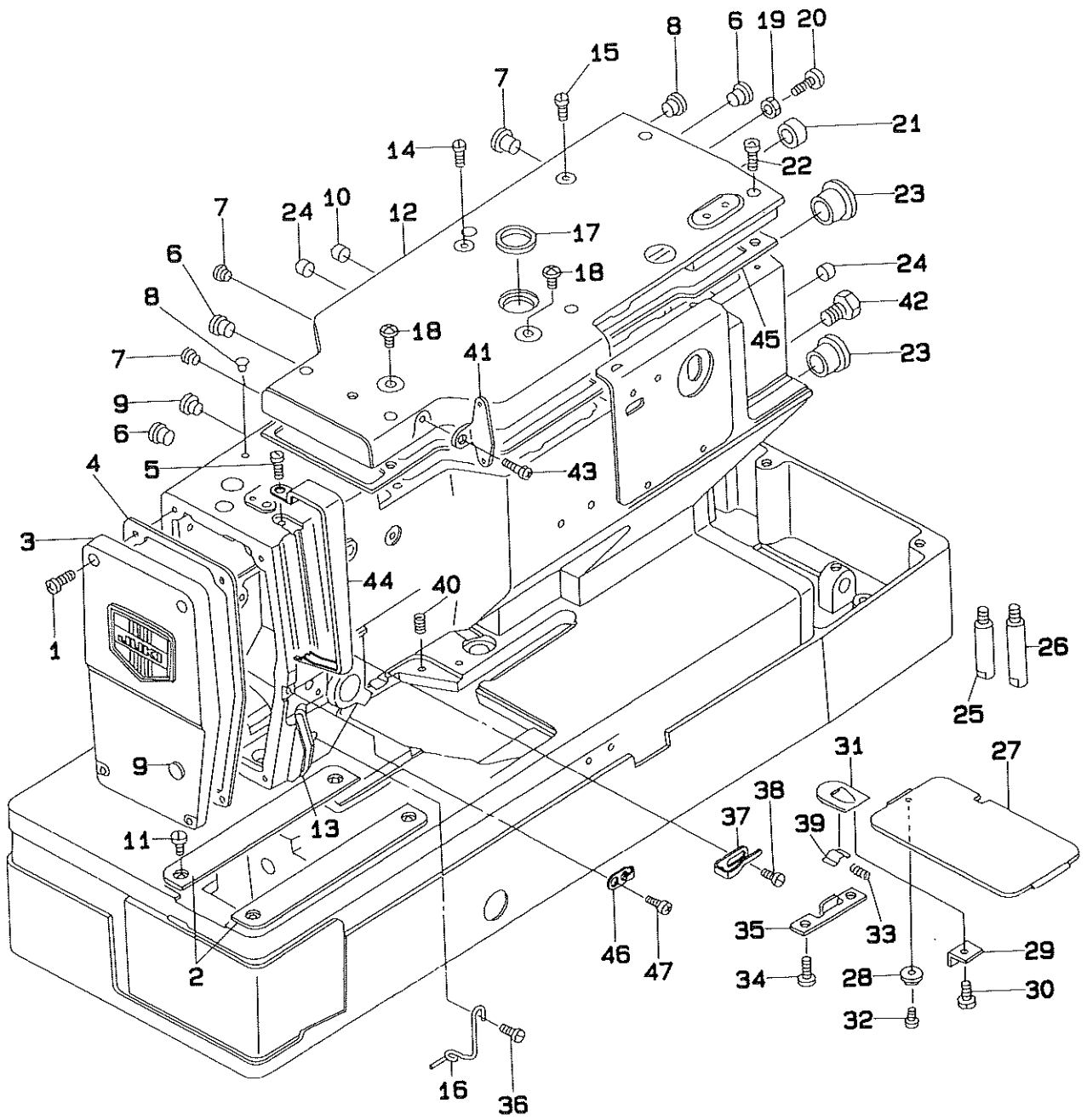

REF.NO	NOTE	PART NO.	DESCRIPTION	ヒ ン メ イ	Qty
1		SS-4121215-SP	SCREW 3/16-28 L=12	ナハネジ 3/16-28 L=12	4
2		137-02907	THROAT PLATE COVER, LEFT	ハリイタタイ カハ- ヒタリ	2
3		139-00550	FRAME COVER ASM.	メンイタ(クミ)	1
4		137-01503	GASKET	メンイタ ハツキン	1
5		SS-4120615-SP	SCREW 3/16-28 L=6	ナハネジ 3/16-28 L=6	1
6		TA-1050504-R0	RUBBER PLUG	トメセン	3
7		TA-0850604-R0	RUBBER PLUG	トメセン	3
8		TA-0550604-R0	RUBBER PLUG	トメセン	2
9		TA-1250406-R0	RUBBER PLUG	トメセン D=12.5 L=4	1
10		TA-1270502-R0	RUBBER PLUG	トメセン	1
11		SS-5120810-SP	SCREW	ハイントネジ	4
12		139-00303	TOP COVER	シヨウメン カハ-	1
13		137-05207	THREAD PATH GUIDE PLATE	イトミチ アンナイ イタ	1
14		SS-4150715-SP	SCREW 15/64-28 L=7	ナハネジ 15/64-28 L=7	1
15		SS-4110615-SP	SCREW 11/64-40 L=6	ナハネジ	1
16		137-19802	NEEDLE BAR THREAD GUIDE	ハリホウ イアンナイ A	1
17		HX-0005500-OC	CABLE CLIP	ゴム フツシュ C	1
18		SS-4701415-SD	SCREW	ナハネジ	2
19		NS-6120310-SP	NUT 3/16-28	ロツカクナツ 3/16-28	1
20		B1120-352-000	BALL SCREW	ストツハ-ヒオン	1
21		TA-1900502-R0	RUBBER PLUG	トメセン	1
22		SS-4121415-SP	SCREW 3/16-28 L=14	ナハネジ 3/16-28 L=14	7
23		TA-2050406-R0	RUBBER PLUG	トメセン	2
24		TA-1450302-R0	RUBBER PLUG	トメセン	2
25		137-00802	BED SCREW STUD, SMALL	ハツトシチュウ シヨウ	1
26		B1162-771-000	BED SCREW STUD	ハツトシチュウ	1
27		137-03004	BED SLIDE	ホタンアナ ナカサ チヨウセツフ	1
28		B1107-481-000	CAM COVER GUIDE	カムカハ- アンナイ	1
29		137-03400	SUSPENSION SCREW	チヨウセツフタ ハネウケ	1
30		SS-6080340-SP	SCREW 1/8-44 L=3.0	ヒラネジ 1/8-44 L=2.9	1
31		B1110-481-000-A	CAM COVER LATCH	カムカハ- オサ	1
32		SS-6060340-SP	SCREW 3/32-56 L= 2.5	ヒラネジ 3/32-56 L=2.5	1
33		B1111-481-000	SPRING	カムカハ- オサハネ	1
34		SS-4120615-SP	SCREW 3/16-28 L=6	ナハネジ 3/16-28 L=6	2
35		137-03301	BED SLIDE SPRING STOPPER	チヨウセツフタ ハネ スツハ	1
36		SS-4120615-SP	SCREW 3/16-28 L=6	ナハネジ 3/16-28 L=6	1
37		139-22109	TAKE-UP THREAD GUIDE	テンヒンイトアンナイ A	1
38		SS-6110610-TP	SCREW 11/64-40 L=6	ヒラネジ 11/64-40 L=6	1
39		137-03509	BED SLIDE SPRING GUIDE	チヨウセツフタ ハネ カイト	1
40		137-03608	BED SLIDE SPRING	チヨウセツフタ フツシュカハネ	1
41		139-20400	THREAD TENSION GUIDE PLATE	イトチヨウシ イアンナイハ	1
42		SS-4120615-SP	SCREW 3/16-28 L=6	ナハネジ 3/16-28 L=6	3
43		SS-4150715-SP	SCREW 15/64-28 L=7	ナハネジ 15/64-28 L=7	1
44		139-20509	THREAD TAKE-UP COVER	テンヒンカハ-	1
45		137-01206	TOP COVER GASKET	ウラメン カハ- ハツキン	1
46		139-22208	TAKE-UP THREAD GUIDE B	テンヒンイトアンナイ B	1
47		SS-4120615-SP	SCREW 3/16-28 L=6	ナハネジ 3/16-28 L=6	1

2. MACHINE FRAME & MISCELLANEOUS COVER COMPONENTS (2)
 頭部・外装関係 (2)

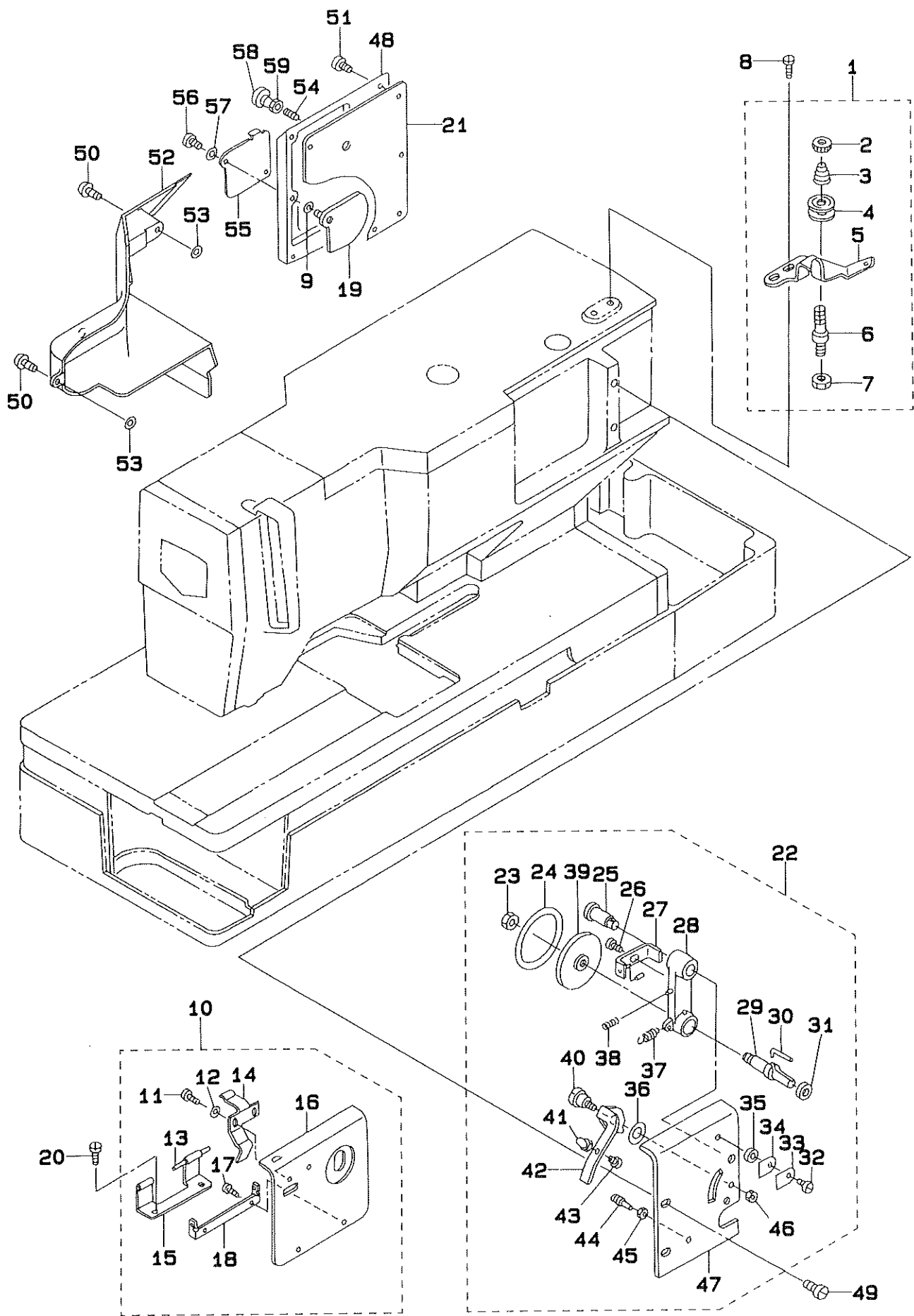

REF.NO	NOTE	PART NO.	DESCRIPTION	ヒ ン メ イ	Qty
1		137-64352	TENSION BRACKET CONNEC.	シタイト アンナイタイ ケツコウ	1
2		B3216-047-000	BOBBIN WINDER TENSION NUT	イトチヨ-シ ナツト	(1)
3		B3218-232-000	BOBBIN WINDER TENSION SPRING	イトチヨ-シ ハネ	(1)
4		B3214-047-000	BOBBIN WINDER TENSION DISC	イトチヨ-シ サラ	(2)
5		137-64303	BOBBIN WINDER TENSION BRACKET	シタイト アンナイ タイ	(1)
6		B3219-232-000	BOBBIN WINDER TENSION POST	イトマキ イトチヨ-シホ-	(1)
7		NS-6110310-SP	NUT 11/64-40	ロツカクナツト 11/64-40	(1)
8		SS-7110840-SP	SCREW 11/64-40 L=7.8	マルヒラネジ 11/64-40 L=7.8	2
9		RO-0481901-00	RUBBER RING	0リング	1
10		139-00857	SPUR GEAR COVER COMPL.	ゴウカン ハケルマ カハ-(ケツコウ)	1
11		SS-4090315-SP	SCREW	ナハネジ 9/64-40 L=3	(2)
12		WP-0450000-SD	WASHER 4.5X8X0.5	ヒラサカネ 4.5X8X0.5	(2)
13		137-02402	SPUR GEAR COVER HINGE STUD	ゴウカン ハケルマカハ- ヒンジシク	(1)
14		137-02501	SPUR GEAR COVER SPRING	ゴウカン ハケルマカハ- ハネ	(1)
15		137-02303	SPUR GEAR COVER HINGE B	ゴウカン ハケルマカハ- ヒンジB	(1)
16		139-00808	SPUR GEAR COVER	ゴウカン ハケルマ カハ-	(1)
17		SS-4090315-SP	SCREW	ナハネジ 9/64-40 L=3	(2)
18		137-02204	SPUR GEAR COVER HINGE A	ゴウカン ハケルマカハ- ヒンジA	(1)
19		137-01958	COVER, REAR ASM.	ヨウトウ チョウセツ ネジカハ-ウラクミ	1
20		SS-4120615-SP	SCREW 3/16-28 L=6	ナハネジ 3/16-28 L=6	2
21		137-01701	FRAME SIDE COVER GASKET	ヨウトウウ ソクメンカハ- ハツキン	1
22		139-01459	BOBBIN WINDER COMPL.	シタイトマキ(ケツコウ)	1
23		NS-6150350-SP	NUT 15/64-28	ロツカクナツト 15/64-28	(1)
24		137-63800	FRICTION PULLEY	クツウフ-リ マツリン	(1)
25		SD-0791301-SP	HINGE SCREW D= 7.94 H=13.0	タネネジ D=7.94 H=13	(1)
26		SD-0450211-SP	HINGE SCREW D= 4.50 H= 2.1	タネネジ D=4.5 H=2.1	(1)
27		137-63651	ADJUSTING PLATE ASM.	イトマキ チョウセツハン クミ	(1)
28		137-63255	SHAFT BUSHING ASM.	イトマキジク ウケクミ	(1)
29		137-63404	BOBBIN WINDER SHAFT	イトマキ ジク	(1)
30		B3210-771-000	BOBBIN STOP SPRING	ホヒン トメハネ	(1)
31		B3224-771-000	COLLAR	イトマキジク カラ-	(1)
32		SS-7110710-SP	SCREW 11/64-40 L=7	マルヒラネジ 11/64-40 L=7	(1)
33		137-64204	BOBBIN WINDER HOLDER B	イトマキ イトオウエイタB	(1)
34		137-64105	BOBBIN WINDER HOLDER A	イトマキ イトオウエイタA	(1)
35		B3108-850-000	NEEDLE GUIDE SPACER	イトアンナイ スパ-サ	(1)
36		WP-0551016-SH	WASHER 5.5X13X1	ヒラサカネ 5.5X13X1	(1)
37		137-64008	SPRING	イトマキ モトシハネ	(1)
38		137-63909	SPRING	イトマキ カムハネ	(1)
39		137-63701	BOBBIN WINDER WHEEL	イトマキケルマ	(1)
40		SD-0720221-SP	HINGE SCREW D= 7.24 H= 2.2	タネネジ D=7.24 H=2.2	(1)
41		B3215-771-000	ADJUSTING NUT	イトマキリヨ- チョ-セツナツト	(1)
42		137-63503	BOBBIN WINDER TRIP LATCH	ホヒン アンナイ	(1)
43		B3214-771-000	ADJUSTING SCREW	イトマキリヨ- チョ-セツネジ	(1)
44		B1531-415-000	SUSPENSION	ヒキアケイタ ハネカケ	(1)
45		NS-6080340-SP	NUT 1/8-44	ロツカクナツト 1/8-44	(1)
46		NS-6110310-SP	NUT 11/64-40	ロツカクナツト 11/64-40	(1)
47		139-01400	BOBBIN WINDER COVER	イトマキ トリツケ カハ-	(1)
48		139-00600	SIDE COVER	ヨウトウウ ソクメン カハ-	1
49		SS-6121050-SP	SCREW 3/16-28 L= 9.5	ヒラネジ 3/16-28 L=9.5	2
50		SS-4121215-SP	SCREW 3/16-28 L=12	ナハネジ 3/16-28 L=12	2
51		SS-4121215-SP	SCREW 3/16-28 L=12	ナハネジ 3/16-28 L=12	8
52		139-22000	FRAME SIDE COVER	ソクメンカハ-	1
53		B1144-771-000	FRAME SIDE COVER GASKET (C)	ソクメン カハ- Cハツキン	2
54		SS-8152030-SP	SCREW 15/64-28 L=20	トメネジ 15/64-28 L=20	1
55		139-00709	SCREW COVER LIST	ヨウトウチョウセツネジカハ-ヒョウ	1
56		SS-7090510-SP	SCREW 9/64-40 L= 4.6	マルヒラネジ 9/64-40 L=4.6	1
57		B3125-155-000	DISK SPRING	サラ ハネ	1
58		TA-2050406-RO	RUBBER PLUG	トメセン	1
59		NS-6150310-SP	NUT 15/64-28	ロツカクナツト 15/64-28	1

3. MACHINE FRAME & MISCELLANEOUS COVER COMPONENTS (3)
 頭部・外装関係 (3)

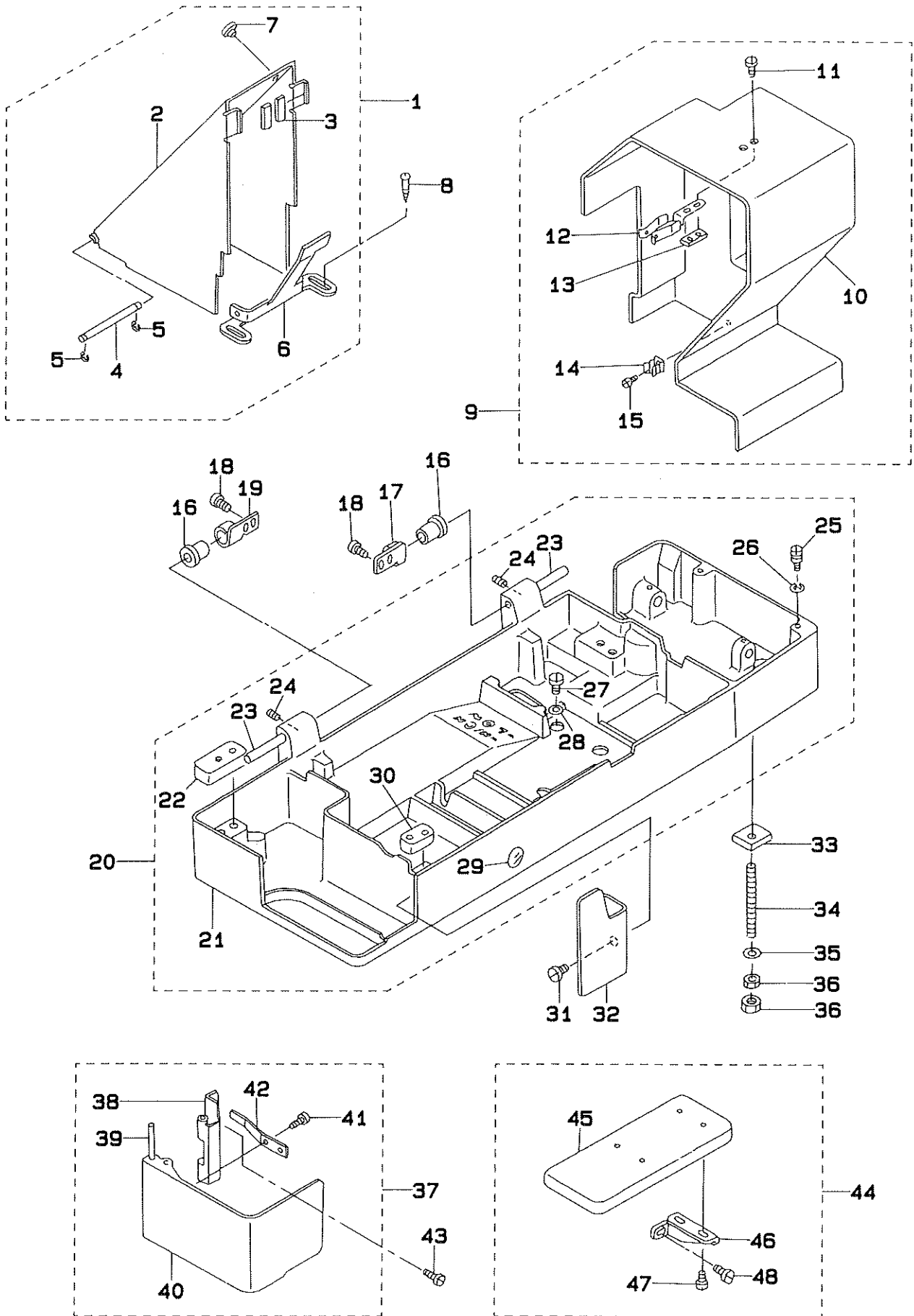

REF.NO	NOTE	PART NO.	DESCRIPTION	ヒ シ メ イ	Qty
1		139-01160	BELT SIDE COVER COMPL.	ソクメン ヘルトカハ- ケツコウ	1
2		139-01152	BELT SIDE COVER ASM.	ソクメン ヘルトカハ-(クミ)	(1)
3		137-04903	BELT SIDE COVER FELT	ソクメン ヘルトカハ- フェルト	(2)
4		137-04705	BELT SIDE COVER SHAFT	ソクメン ヘルトカハ- シフト	(1)
5		RE-0400000-KO	E-SHAPED SNAP RING (4MM)	Eカクタメワ 4	(2)
6		137-04606	BELT SIDE COVER BASE	ソクメン ヘルトカハ- トリツケタイ	(1)
7		TA-1250406-R0	RUBBER PLUG	トメセン D=12.5 L=4	(1)
8		SK-3452000-SD	WOOD SCREW D=4.5 L=20	マルモクネジ D=4.5 L=20	2
9		139-01053	BELT COVER COMPL.	ヘルトカハ- ケツコウ	1
10		139-01004	BELT COVER	ヘルトカハ-	(1)
11		SS-7110910-SP	SCREW	マルヒラネジ 11/64-40 L=8.5	(2)
12		137-04200	BELT GUARD SPRING	ヘルトカハ- トメネジ	(1)
13		B4127-352-000	BOTTOM GUIDE	シタメス トリツケタイ アンナイ	(1)
14		137-04408	SPRING	カイト ヒソクハネ	(2)
15		SS-7110410-SP	SCREW 11/64-40 L=4	マルヒラネジ 11/64-40 L=4	(2)
16		137-00703	RUBBER HINGE	ゴム ヒンジ	2
17		137-00406	HINGE PLATE, A	ヒンジ イタ A	1
18		SS-7151210-SP	SCREW 15/64-28 L=12	マルヒラネジ 15/64-28 L=12	4
19		137-00505	HINGE PLATE, B	ヒンジ イタ B	1
20		139-00253	FRAME BASE COMPL.	トウブ ヴァース ケツコウ	1
21		139-00204	FRAME BASE	トウブ ヴァース	(1)
22		137-01008	RUBBER B	ホウシンゴム B	(2)
23		137-00604	HINGE PIN	ヒンジ シク	(2)
24		SS-8150710-SP	SCREW 15/64-28 L=7	トメネジ 15/64-28 L=7	(2)
25		137-04309	GUIDE PIN	カイト ヒソク	(2)
26		RE-0600000-KO	E-SHAPED SNAP RING (6MM)	Eカクタメワ 6	(2)
27		SS-7740740-SP	SCREW 3/8-28 L=6.5	マルヒラネジ 3/8-28 L=6.5	(1)
28		135-02604	SLUSH HOLE PACKING	ハイユアナ パッキン	(1)
29		B1135-352-000	OIL GUAGE	オイルケ-ジ	(1)
30		137-00901	RUBBER A	ホウシンゴム A	(2)
31		SS-6121010-SP	SCREW 3/16-28 L=10	ヒラネジ 3/16-28 L=10	1
32		139-43303	OIL SHIELD	カマコホウハン	1
33		B1133-761-000	MACHINE BASE FELT PAD	ト-ブ ヴァース垫 フェルト	4
34		B1153-771-000	MACHINE BASE SCREW STUD	ト-ブ ヴァース スタット	4
35		WP-0612056-SD	WASHER 6.1X18.5X2	ヒラサカネ 6.1X18.5X2	4
36		NS-6150310-SP	NUT 15/64-28	ワツカクナツト 15/64-28	8
37		139-00956	HOOK OIL SHIELD COVER COMPL.	カマカハ- ケツコウ	1
38		137-03806	HOOK OIL SHIELD HINGE	カマカハ- ヒンジ	(1)
39		137-03905	HINGE PIN	カマカハ- ヒンジ シク	(1)
40		139-00907	HOOK OIL SHIELD COVER	カマカハ-	(1)
41		SS-4110515-SP	SCREW 11/64-40 L=5	ナヘネジ 11/64-40 L=5	(1)
42		137-04002	HINGE SPRING	カマカハ- ヒンジ ハネ	(1)
43		SS-4120615-SP	SCREW 3/16-28 L=6	ナヘネジ 3/16-28 L=6	2
44		139-01558	AUXILIARY TABLE COMPL.	ホジヨ テ-ブル ケツコウ	1
45		139-01509	AUXILIARY TABLE	ホジヨ テ-ブル	(1)
46		137-85803	INSTALLING PLATE	ホジヨ テ-ブル トリツケハン	(2)
47		SS-7110570-SP	SCREW 11/64-40 L=4.8	マルヒラネジ 11/64-40 L=4.8	(4)
48		SS-6151040-SP	SCREW 15/64-28 L=10	ヒラネジ 15/64-28 L=10	(2)

4. MAIN SHAFT COMPONENTS
上軸関係

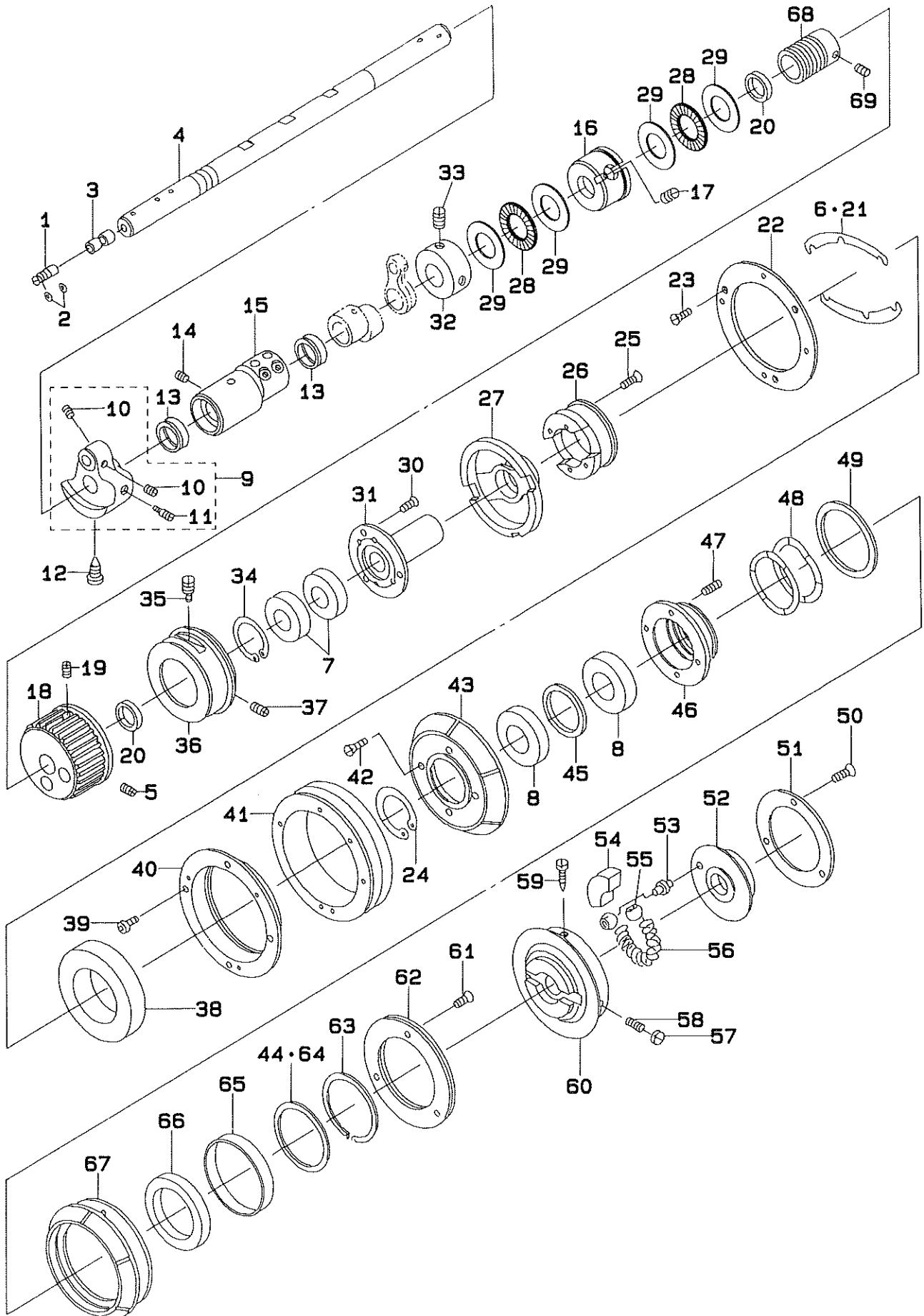

REF.NO	NOTE	PART NO.	DESCRIPTION	ヒ ン メ イ	Qty
1		139-23107	OIL ADJUSTING PIN	クラック エリョウ チョウセツピン	1
2		RO-0401002-10	O-RING	Oリング	1
3		110-02904	ROLLER FELT	メンブ エリョウ チョウセツフェルト	2
4		139-22802	MAIN SHAFT	ウワシク	1
5		SS-8661112-TP	SCREW 1/4-40 L=11	トメネジ 1/4-40 L=11	1
6	#01	137-11502	ADJUSTING SHIM	チョウセイ シム B	2
7		SB-1150005-00	BALL BEARING	ゴロカカリ シクウケ	2
8		SB-1200004-00	BEARING, B	ゴロカカリ シクウケ	2
9		137-07252	COUNTERWEIGHT CONNEC.	ツリアイオモリ ケツコウ	1
10		SS-8660512-TP	SCREW 1/4-40 L=5	トメネジ 1/4-40 L=5	(2)
11		SS-8681650-TP	SCREW 9/32-28 L=16	トメネジ 9/32-28 L=16	(1)
12		SS-7681650-TP	SCREW 9/32-28 L=16	マルヒラネジ 9/32-28 L=16	1
13		137-07500	OIL SEAL	ウワシク マメタル オイルシール	2
14		SS-8150822-TP	SCREW 15/64-28 L=8	トメネジ 15/64-28 L=8	1
15		137-07401	BUSHING, FRONT	ウワシク マメタル	1
16		139-22901	MAIN SHAFT BUSHING, INTER	ウワシク ナカメタル	1
17		SS-8150822-TP	SCREW 15/64-28 L=8	トメネジ 15/64-28 L=8	1
18		137-10108	MAIN SHAFT SPROCKET	ウワシク スプロケツト	1
19		SS-8660612-TP	SCREW 1/4-40 L= 6.0	トメネジ 1/4-40 L=6	1
20		137-07807	MAIN SHAFT STOPPER RING	ウワシク トメ リンク	2
21		137-08201	ADJUSTING SHEM	チョウセイ シム	2
22		137-08300	LOW SPEED BEARING FIXED PLATE	テイソク ハアリンク ユテイイタ	1
23		SS-2090620-SP	SCREW 9/64-40 L=5.5	マルサラネジ 9/64-40 L=5.5	3
24		RC-4151817-KP	RETAINING RING	Cカクタ トメワ	1
25		SS-2092110-SP	SCREW	マルサラ ネジ	4
26		137-08003	LOW SPEED PULLEY BASE	テイソク プーリ タイ	1
27		137-08102	CHANGE-OVER PULLEY SHAFT	キリカエ プーリ シク	1
28		B1211-980-000	UPPER SHAFT THRUST BEARING	ウワシク スラストハアリンク	2
29		B1220-771-000	THRUST WASHER A	ウワシク スラストワッシャー A	4
30		SS-1110821-TP	SCREW 11/64-40 L=8.3	サラネジ 11/64-40 L=8.3	3
31		137-07906	SLIDE BEARING RETAINER	スライト ハアリンク ウケ	1
32		CS-1501011-TH	THRUST COLLAR	スラストウケ	1
33		SS-8660530-TP	SCREW 1/4-40 L= 4.5	トメネジ 1/4-40 L=4.5	2
34		RC-3781518-KP	RETAINING RING	Cカクタ トメワ	1
35		SS-8680940-SP	SCREW 9/32-28 L= 9.0	トメネジ 9/32-28 L=9	1
36		137-07708	OUTER RING	ウワシク ウシロメタル カイリン	1
37		SS-8150710-SP	SCREW 15/64-28 L=7	トメネジ 15/64-28 L=7	1
38		SB-1450003-00	BEARING, A	ゴロカカリ シクウケ	1
39		SM-6030602-TP	SCREW M3X0.5 L=6	ロツカクアナボルト M3X0.5 L=6	4
40		137-08409	LOW SPEED BEARING OUTER RING	テイソク ハアリンク カイリン	1
41		137-08508	LOW-SPEED PULLEY	テイソク プーリ	1
42		SS-2110920-TP	SCREW 11/64-40 L=8.5	マルサラネジ 11/64-40 L=8.5	4
43		137-08607	CLUTCH	キリカエ クラツチ	1
44	#01	137-11809	WASHER, B	ヨアツサカネ B	2
45		137-08904	CLUTCH RING	キリカエクラツチ リンク	1
46		137-08805	CLUTCH CLAW	キリカエクラツチ ツメ	1
47		137-08706	SPRING	テイソク プーリ ハネ	4
48		137-09100	SPRING	ヨアツハネ	2
49		137-09209	WASHER	ヨアツ ハネ サカネ	1
50		SS-1110821-TP	SCREW 11/64-40 L=8.3	サラネジ 11/64-40 L=8.3	3
51		137-11304	STOP-MOTION CAM PRESSER PLATE	シャタツンカム オサエイタ	1
52		139-23008	STOP-MOTION CAM	シャタツンカム	1
53		B1209-232-000	STOP-MOTION CAM POSITION PIN	シャタツンカム ヒョン	1
54		B1212-232-000	BAKELITE SEGMENT	タイアツ ハーク	1
55		B1210-232-000	STOP-MOTION CAM PIN SLIDE BLOCK	シャタツンカムヒョン コロ	2
56		B1231-771-000	STOP CAM PRESSURE SPRING	シャタツンヨアツシユクハネ	1
57		SS-7660510-SP	SCREW 1/4-40 L=5.0	マルヒラネジ 1/4-40 L=5	1
58		SS-8660512-TP	SCREW 1/4-40 L=5	トメネジ 1/4-40 L=5	1
59		B1224-771-00B	SCREW (B)	エリョウ チョウセツピン トメネジ B	1
60		137-09001	DRIVING PULLEY	クトウ プーリ	1
61		SS-1110640-TP	SCREW 11/64-40 L= 5.5	サラネジ 11/64-40 L=5.5	3
62		137-09753	FLAT CLUTCH DISC ASM.	ヒラ クラツチハツン クミ	1
63		137-09407	HIGH SPEED PULLEY C RING	コウソク プーリ Cリング	1
64		137-09308	WASHER	ヨアツ サカネ	1
65		137-09506	BUSH	ブッシュ	1
66		SB-1450002-00	BEARING, C	ゴロカカリ シクウケ	1
67		137-09902	HIGH-SPEED PULLEY	コウソク プーリ	1
68		137-55608	WORM	ウオーム	1
69		SS-8660610-TP	SCREW 1/4-40 L=6	トメネジ 1/4-40 L=6	2

Note (注記) #01...SELECTIVE PART

選択部品

5. NEEDLE BAR COMPONENTS (1)
 針棒關係 (1)

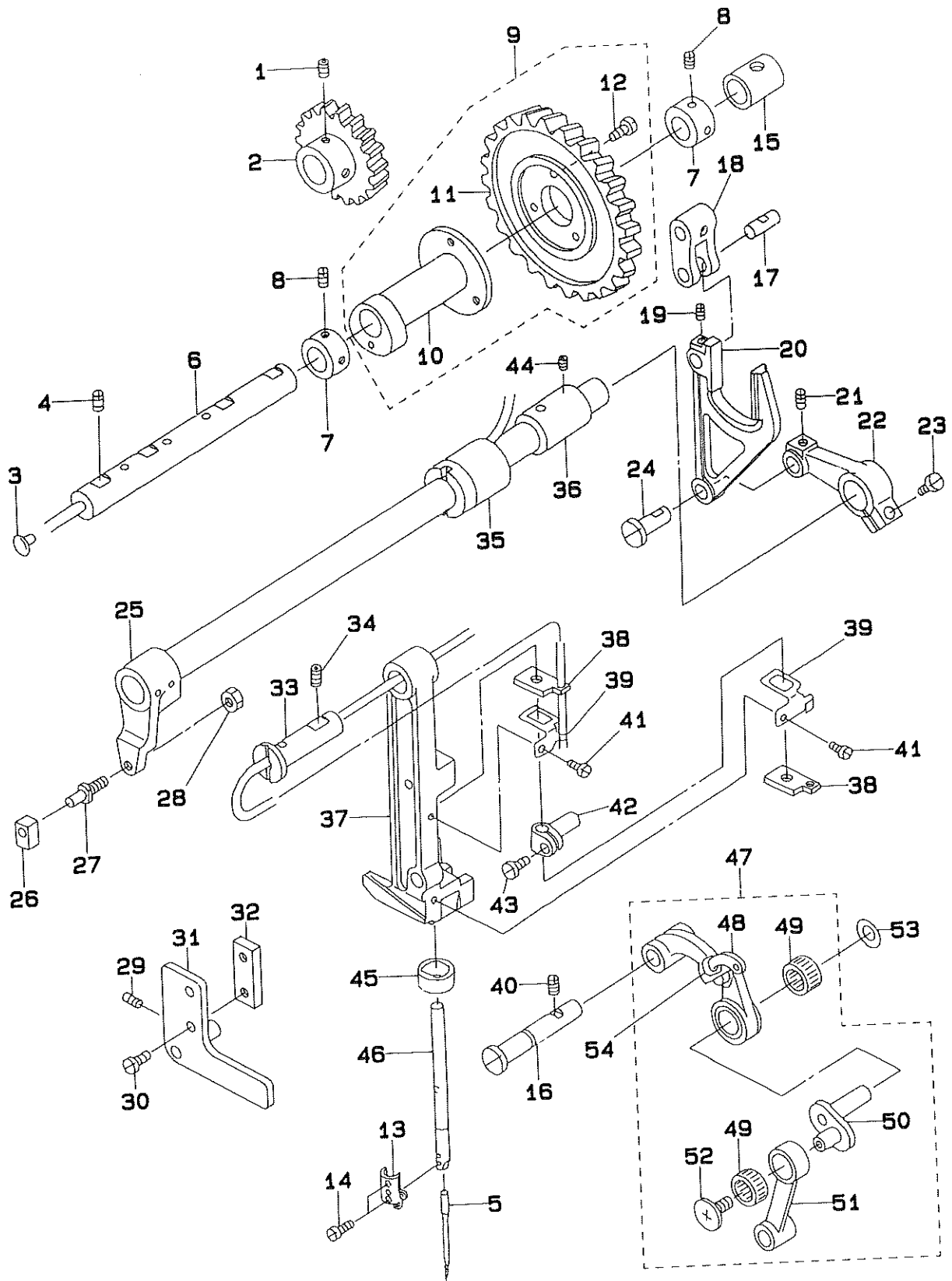

REF.NO	NOTE	PART NO.	DESCRIPTION	ヒンメイ	Qty
1		SS-8660612-TP	SCREW 1/4-40 L= 6.0	トメネジ 1/4-40 L=6	2
2	#01	137-19208	NEEDLE THROW GEAR SMALL B	ハリシノクトウ コハクマ B	1
3		TA-0550604-R0	RUBBER PLUG	トメセン	1
4		SS-8151230-SP	SCREW 15/64-28 L=12	トメネジ 15/64-28 L=12	2
5		MDP-5JOB1100	NEEDLE DPX5 #11J	ハリ DPX5 #11J	1
6		137-18903	ROCK CAM SHAFT	ヨウトウ カム シツク	1
7		CS-1401014-SP	THRUST COLLAR	スラストウケ	2
8		SS-8150410-TP	SCREW 15/64-28 L= 4.0	トメネジ 15/64-28 L=4	4
9		137-18754	NEEDLE BAR ROCK CAM CONNEC.	ハリホウ ヨウトウ カム ケツゴウ	1
10		137-18705	NEEDLE BAR ROCK CAM	ハリホウ ヨウトウカム	(1)
11		137-18804	NEEDLE THROW GEAR LARGE	ハリシノクトウ オオハクマ	(1)
12		SS-7110710-SP	SCREW 11/64-40 L=7	マルヒラネジ 11/64-40 L=7	(3)
13		139-24303	NEEDLE BAR BOBBIN THREAD GUIDE	ハリホウ シタイトアンナイ	1
14		SS-7080510-TP	SCREW 1/8-44 L=4.5	マルヒラネジ 1/8-44 L=4.5	2
15		137-19000	BEARING, REAR B	ヨウトウ メタル	2
16		137-30304	THREAD TAKE-UP SUPPORT ROD	テンヒン ササエシツク	1
17		137-15909	CONNECTING FORKED LINK PIN	フタマタ ヨウトウリンク ピン	1
18		137-16006	CONNECTING FORKED LINK	フタマタ ヨウトウリンク	1
19		SS-8110422-TP	SCREW 11/64-40 L=4	トメネジ 11/64-40 L=4	1
20		137-15800	NEEDLE BAR PITMAN	ハリホウ ヨウトウ ロット	1
21		SS-8150510-TP	SCREW 15/64-28 L= 4.7	トメネジ 15/64-28 L=4.7	1
22		137-15602	FRAME ROCK SHAFT CRANK, REAR	ハリホウ ヨウトウウチ ウシロ	1
23		SS-7151210-SP	SCREW 15/64-28 L=12	マルヒラネジ 15/64-28 L=12	1
24		137-15701	FRAME ROCK SHAFT CRANK PIN	ハリホウ ヨウトウウチ ウシロピン	1
25		137-15354	FRAME ROCK SHAFT CRANK ASM.	ハリホウ ヨウトウウチ クミ	1
26	#01	B1414-232-000	SQUARE BLOCK	カクゴマ	1
27		B1410-771-000	STUD	ハリホウ ヨウトウ カクゴマシツク	1
28		NS-6150310-SP	NUT 15/64-28	ロツカクナツト 15/64-28	1
29		SS-8150822-TP	SCREW 15/64-28 L=8	トメネジ 15/64-28 L=8	1
30		SS-6110610-TP	SCREW 11/64-40 L=6	ヒラネジ 11/64-40 L=6	2
31		139-24154	FRAME SUPPORT PLATE ASM.	ヨウトウウチ ササエイタ(クミ)	1
32		139-24709	NEEDLE BAR GUIDE BRACKET	オサエホウウチ アンナイハン	1
33		137-14803	HINGE STUD	ハリホウ ヨウトウウチ シツク	1
34		SS-8150822-TP	SCREW 15/64-28 L=8	トメネジ 15/64-28 L=8	1
35		137-15404	BUSHING	ハリフリシツク マエメタル	1
36		137-15503	BUSHING, REAR	ハリホウ ヨウトウウチ ウシロメタル	1
37		139-24600	NEEDLE BAR FRAME	ハリホウ ヨウトウウチ	1
38		137-14704	OIL FELT	ハリホウ ヨウトウウチ フィルト	2
39		139-25102	OIL FELT HOLDER	ハリホウ ヨウトウウチ フィルトオサエ	2
40		SS-8150822-TP	SCREW 15/64-28 L=8	トメネジ 15/64-28 L=8	1
41		SS-7090530-SP	SCREW 9/64-40 L= 4.5	マルヒラネジ 9/64-40 L=4.5	2
42		139-24501	NEEDLE BAR CONNEC.	ハリホウ タキ	1
43		SS-6090670-TP	SCREW 9/64-40 L=6	ヒラネジ 9/64-40 L=6	1
44		SS-8150822-TP	SCREW 15/64-28 L=8	トメネジ 15/64-28 L=8	1
45		139-20608	NEEDLE BAR OIL METAL	ハリホウ アブラメタル	1
46		139-24402	NEEDLE BAR	ハリホウ	1
47		137-30270	LINK TAKE-UP (CONNEC. DIAGRAM)	リンク テンヒン ケツゴウ	1
48		137-30262	LINK TAKE-UP ASM.	リンク テンヒン ケツゴウ	(1)
49	#01	B1905-541-A00	NEEDLE BEARING	テンヒン ニートルヘアリンク	(1)
50		137-07351	NEEDLE BAR CRANK ASM.	ハリホウ クランク (クミ)	(1)
51		137-14407	NEEDLE BAR CRANK ROD	ハリホウ クランク ロット	(1)
52		B1903-552-000	LEFT SCREW	ヒタリネジ	(1)
53		B1223-771-000	NEEDLE ROD CRANK WASHER	ハリホウ クランク ワッシャー	1
54		B1909-505-000	RUBBER	テンヒンアブラキリゴム	1

Note (注記) #01...SELECTIVE PART

選択部品

6. NEEDLE BAR COMPONENTS (2)
 針棒關係 (2)

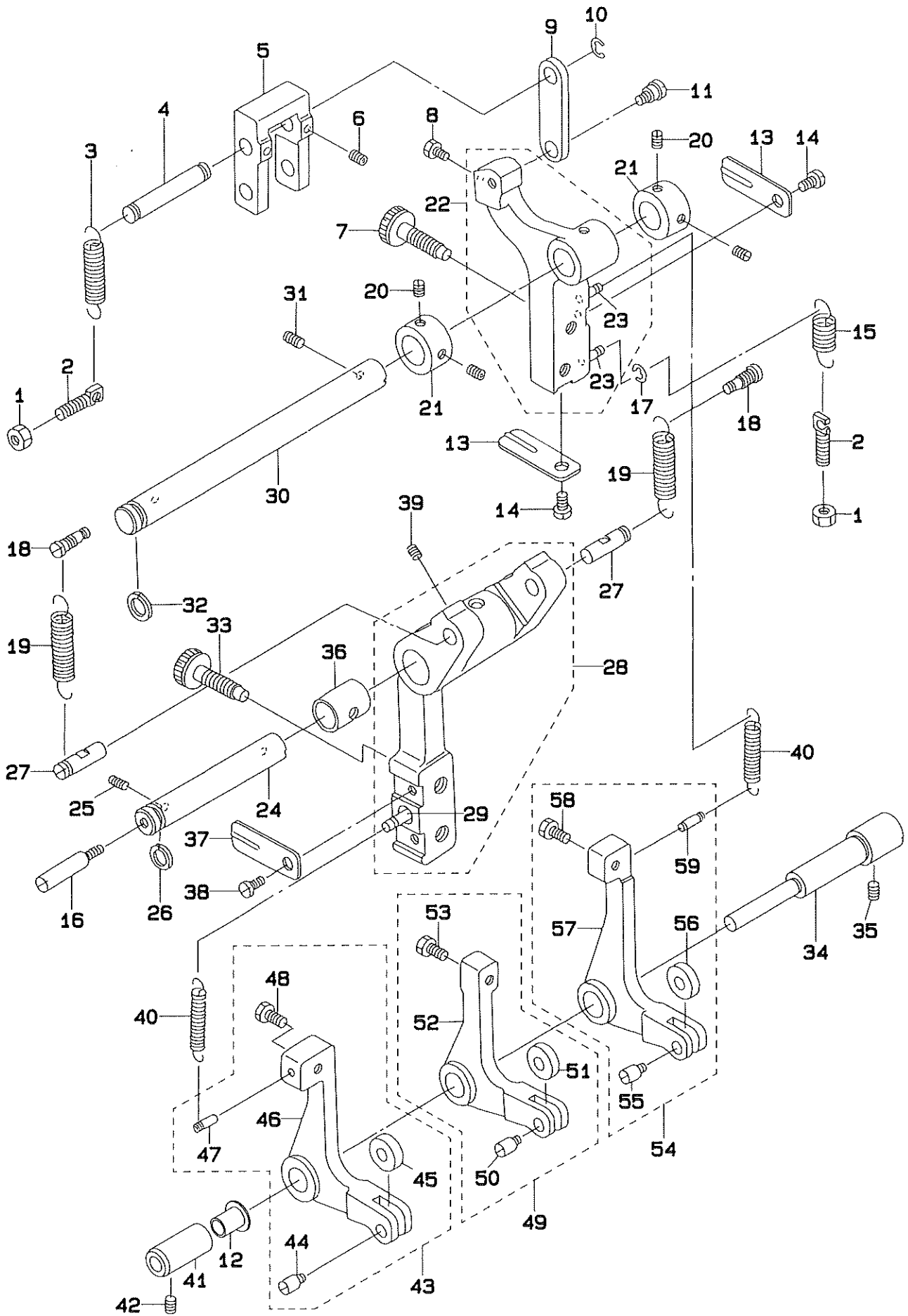

REF.NO	NOTE	PART NO.	DESCRIPTION	ヒ ン メ イ	Qty
1		NS-6150310-SP	NUT 15/64-28	ロツカクナツト 15/64-28	2
2		137-17509	SUSPENSION SCREW	フリハハ [°] チヨウセツハ [°] ネカケ	2
3		137-17400	SPRING B	フリハハ [°] チヨウセツウチ [°] ヒツハ [°] リハ [°] ネB	1
4		137-16105	CONNECTING STUD	フタマタ ヨウト [°] ウリンク シ [°] ク	1
5		137-16204	REGULATING LEVER LINK	フリハハ [°] ハンカン リンク	1
6		SS-8110422-TP	SCREW 11/64-40 L=4	トメネジ [°] 11/64-40 L=4	2
7		137-17608	SCREW	ヨウト [°] ウ チヨウセツ ネジ [°]	2
8		SS-9110513-TP	SCREW 11/64-40 L=5	ロツカクホル [°] ルト 11/64-40 L=4.5	1
9		137-17004	REGULATING HINGE PIN	フリハハ [°] チヨウセツロツト [°]	1
10		RE-0600000-KO	E-SHAPED SNAP RING (6MM)	Eカ [°] タメウ 6	1
11		SD-0800402-TP	HINGE SCREW D= 8 H= 4	タ [°] ンネジ [°] D=8 H=4	1
12		139-25003	REGULATING LEVER SHAFT COLLAR	ハンカン ウチ [°] ジ [°] ク カラー	1
13		137-17707	ROCKING ADJUSTING SCREW STOPPE	ヨウト [°] ウ チヨウセツネジ [°] ストツハ [°]	2
14		SS-7110510-SP	SCREW 11/64-40 L=5	マルヒラネジ [°] 11/64-40 L= 5	2
15		137-17301	SPRING A	フリハハ [°] チヨウセツウチ [°] ヒツハ [°] リハ [°] ネA	1
16		137-16600	REPOSITIONING LEVER SHAFT B	キセン チヨウセツウチ [°] シ [°] クB	1
17		RE-0250000-KO	E-SHAPED SNAP RING (2.5MM)	Eカ [°] タメウ 2.5	1
18		137-16907	SUSPENSION SCREW	キセン チヨウセツ ハ [°] ネカケ	2
19		137-16808	SPRING	キセン チヨウセツウチ [°] ヒツハ [°] リハ [°] ネ	2
20		SS-8150410-TP	SCREW 15/64-28 L= 4.0	トメネジ [°] 15/64-28 L=4	4
21		CS-1401014-SP	THRUST COLLAR	スラストウケ	2
22		137-17152	REGULATING LEVER ASM.	フリハハ [°] チヨウセツウチ [°] クミ	1
23		137-18606	SUSPENSION SCREW	ヨウト [°] ウフ [°] ハ [°] ネカケ	(2)
24		137-16501	REPOSITIONING LEVER SHAFT A	キセン チヨウセツウチ [°] シ [°] クA	1
25		SS-8150710-SP	SCREW 15/64-28 L=7	トメネジ [°] 15/64-28 L=7	2
26		RO-0982401-00	RUBBER RING	Oリング [°]	1
27		137-16303	REGULATING LEVER LINK STUD	フリハハ [°] ハンカン リンクシ [°] ク	2
28		137-16451	REPOSITIONING LEVER ASM.	キセン チヨウセツウチ [°] クミ	1
29		137-18606	SUSPENSION SCREW	ヨウト [°] ウフ [°] ハ [°] ネカケ	(1)
30		137-17202	REGULATING LEVER SHAFT	フリハハ [°] チヨウセツウチ [°] シ [°] ク	1
31		SS-8150710-SP	SCREW 15/64-28 L=7	トメネジ [°] 15/64-28 L=7	2
32		RO-0982401-00	RUBBER RING	Oリング [°]	1
33		137-17608	SCREW	ヨウト [°] ウ チヨウセツ ネジ [°]	2
34		139-24907	REGULATING LEVER SHAFT	ハンカン ウチ [°] ジ [°] ク	1
35		SS-8150822-TP	SCREW 15/64-28 L=8	トメネジ [°] 15/64-28 L=8	1
36		137-19000	BEARING, REAR B	ヨウト [°] ウ メタル	1
37		137-17707	ROCKING ADJUSTING SCREW STOPPE	ヨウト [°] ウ チヨウセツネジ [°] ストツハ [°]	2
38		SS-7110510-SP	SCREW 11/64-40 L=5	マルヒラネジ [°] 11/64-40 L= 5	2
39		SS-8110422-TP	SCREW 11/64-40 L=4	トメネジ [°] 11/64-40 L=4	2
40		137-18507	SPRING	ハンカン ヒツハ [°] リ ハ [°] ネ	2
41		139-24808	REGULATING LEVER SHAFT BOSS	ハンカンウチ [°] ジ [°] ク ホ [°] ス	1
42		SS-8150432-TH	SCREW	トメネジ [°]	1
43		137-17855	BEARING BRACKET	キセン ハンカンウチ [°] クミ	1
44		137-18200	CHANGE ROLLER SHAFT	ハンカン ローラ [°] ジ [°] ク	(1)
45		137-18101	CHANGE ROLLER	ハンカン ローラ	(1)
46		137-17806	REPOSITIONING ARM	キセン ハンカン ウチ [°]	(1)
47		137-18606	SUSPENSION SCREW	ヨウト [°] ウフ [°] ハ [°] ネカケ	(1)
48		SS-9120643-TP	SCREW 3/16-28 L=6	ロツカクホル [°] ルト 3/16-28 L=6	(1)
49		137-17954	BELL CRANK ASM.	フリハハ [°] ハンカンウチ [°] クミ	1
50		137-18200	CHANGE ROLLER SHAFT	ハンカン ローラ [°] ジ [°] ク	(1)
51		137-18101	CHANGE ROLLER	ハンカン ローラ	(1)
52		137-17905	BELL CRANK	フリハハ [°] ハンカンウチ [°]	(1)
53		SS-9120643-TP	SCREW 3/16-28 L=6	ロツカクホル [°] ルト 3/16-28 L=6	(1)
54		137-18051	BARTACK LEVER ASM.	カントメ ハンカンウチ [°] クミ	1
55		137-18200	CHANGE ROLLER SHAFT	ハンカン ローラ [°] ジ [°] ク	(1)
56		137-18101	CHANGE ROLLER	ハンカン ローラ	(1)
57		137-18002	BARTACK LEVER	カントメ ハンカンウチ [°]	(1)
58		SS-9120643-TP	SCREW 3/16-28 L=6	ロツカクホル [°] ルト 3/16-28 L=6	(1)
59		137-18606	SUSPENSION SCREW	ヨウト [°] ウフ [°] ハ [°] ネカケ	(1)

7. LIFTING LEVER COMPONENTS
 押え上げ関係

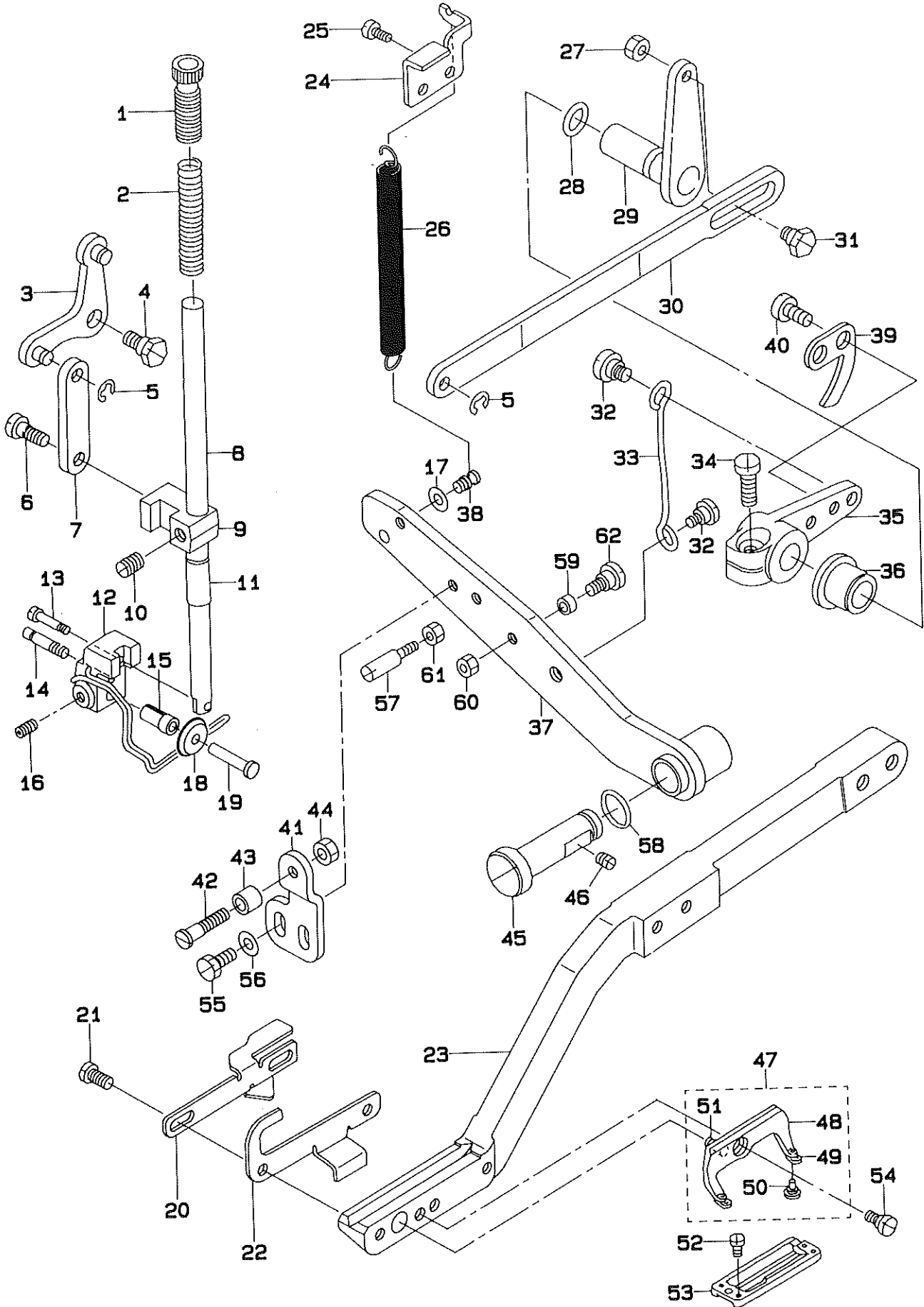

REF.NO	NOTE	PART NO.	DESCRIPTION	ヒンメイ	Qty
1		B1509-012-000	PRESSER SPRING REGULATOR	オサエ チョーセツネジ	1
2		B1507-761-000	PRESSER SPRING	オサエハネ	1
3		137-20859	LEVER ASM, FRONT	オサエアケ リンク マイレハ-クミ	1
4		SD-0800342-TP	HINGE SCREW D=8 H=3.2	タネネジ	1
5		RE-0500000-KO	E-RING	Eカ`タトメワ 5	2
6		SD-0600452-TP	HINGE SCREW D=6 H=4.5	タネネジ D=6 H=4.5	1
7		137-21006	LINK	ヒキアケ リンク	1
8		137-20107	PRESSER BAR	オサエホウ	1
9		139-26209	PRESSER BAR POSITION BRACKET	オサエホウ タネキ	1
10		SS-8660810-TP	SCREW 1/4-40 L=8	トメネジ 1/4-40 L=8	1
11		137-20206	PRESSER BAR METAL	オサエホウ メタル	1
12		137-20354	ROLLER INSTALLING BASE ASM.	オサエ ローラー トリツケタ`イ クミ	1
13		SS-4091520-SP	SCREW 9/64-40 L=15	ナハ`ネジ 9/64-40 L=15	1
14		137-32102	GUIDE PIN	ウワイトキリ メスアンナイ シ`ク	1
15		139-26308	COLLAR	オサエ ローラー`スリーブ	1
16		SS-8110422-TP	SCREW 11/64-40 L=4	トメネジ 11/64-40 L=4	1
17		WP-0450801-SD	WASHER 4.5X10.0X0.8	ヒラサ`カ`ネ 4.5X10X0.8	1
18		139-25805	SLIDE ROLLER	オサエ ローラー	1
19		139-25904	CONNECTING PIN	オサエ ローラー`シ`ク	1
20		139-31001	NEEDLE THREAD TRIMMER CAM	ウワイトキリ メス タト`ウカム	1
21		SS-7110840-SP	SCREW 11/64-40 L=7.8	マルヒラネジ 11/64-40 L=7.8	2
22		139-31100	NEEDLE THREAD TRIMMER PLATE	ウワイトキリ メス タト`ウイタ	1
23		139-25706	WORK CLAMP ARM	オサエ ウヂ	1
24		137-21808	SUSPENSION SCREW A	オサエアケ`レハ`ハ`ネカケ	1
25		SS-7120640-SP	SCREW 3/16-28 L=6	マルヒラネジ 3/16-28 L=6	2
26		139-26407	PRESSER FOOT LIFTING SPRING	オサエアケ`レハ`ハ`ネ	1
27		NS-6150310-SP	NUT 15/64-28	ロツカクナツト 15/64-28	1
28		RO-0742401-00	RUBBER RING	Oリング	1
29		137-21253	LEVER ASM, REAR A	オサエアケ リンク ウシロレハ`-Aクミ	1
30		137-21105	PRESSER BAR LIFTING ROD, LONG	オサエアケ`ヨゴリンク	1
31		SD-0800342-TP	HINGE SCREW D=8 H=3.2	タネネジ	1
32		SD-0790435-TP	HINGE SCREW D=7 H=4.3	タネネジ	2
33		137-21600	PRESSER BAR LIFTING ROD	オサエアケ`タテリンク	1
34		SS-6151412-TP	SCREW 15/64-28 L=14	ロツカクナツト`ホル 15/64-28	1
35		137-21402	LINK REAR LEVER B	オサエアケ リンク ウシロレハ`-B	1
36		137-21501	LINK REAR LEVER BUSHING	オサエアケ リンク ウシロレハ`-メタル	1
37		139-26050	PRESSER FOOT LIFTING LEVER ASM	オサエアケ`レハ`-(クミ)	1
38		B1110-280-000	THREAD CUTTING LINK SPRING RAC	イトキリ リンクハ`ネカケ	1
39		139-33304	STARTING SAFETY PLATE	キト`ウ アンセ`ンイタ	1
40		SS-6121050-SP	SCREW 3/16-28 L= 9.5	ヒラネジ 3/16-28 L=9.5	2
41		139-30904	BRACKET	ウワイトキリ コロ トリツケイタ	1
42		SD-0500722-TP	HINGE SCREW	タネネジ	1
43		137-37804	DRIVING ARM BOSS ROLLER	シタイトキリ クト`ウウヂ`コロ	1
44		NS-6110420-SP	NUT 11/64-40	ロツカクナツト 11/64-40	1
45		137-22400	PRESSER BAR LEVER SHAFT	オサエアケ`レハ`-シ`ク	1
46		SS-8150510-TP	SCREW 15/64-28 L= 4.7	トメネジ 15/64-28 L=4.7	1
47		139-26654	PRESSER FOOT ASM.	オサエアシ クミ	1
48		B1511-771-000-A	WORK CLAMP CHECK HOLDER	オサエアシ	(1)
49		B1509-761-000	WORK CLAMP CHECK SPRING	オサエ トリツケイタ`ハ`ネ	(2)
50		139-26704	PRESSER FOOT PIN	オサエアシ`ヒ`オン	(2)
51		B1512-761-000	WORK CLAMP CHECK HOLDER SPRING	オサエアシ`シ`ハ`ネ	(1)
52		SS-6060210-SP	SCREW 3/32-56 L= 1.9	ヒラネジ 3/32-56 L=1.9	2
53		B1552-781-000	WORK CLAMP CHECK	オサエ	1
54		SD-0790203-SP	HINGE SCREW D= 7.94 H= 1.5	タネネジ D=7.94 H=2	1
55		SS-9111010-SP	SCREW 11/64-40 L=9.5	ロツカクナツト`ホル 11/64-40 L=9.5	2
56		WP-0450801-SD	WASHER 4.5X10.0X0.8	ヒラサ`カ`ネ 4.5X10X0.8	2
57		137-22103	LIFTING LEVER STOPPER B	オサエアケ`ストッパ` B	1
58		RO-0742401-00	RUBBER RING	Oリング	1
59		137-37804	DRIVING ARM BOSS ROLLER	シタイトキリ クト`ウウヂ`コロ	1
60		NS-6110420-SP	NUT 11/64-40	ロツカクナツト 11/64-40	1
61		NS-6150430-SP	NUT 15/64-28	ロツカクナツト 15/64-28	1
62		SD-0500722-TP	HINGE SCREW	タネネジ	1

8. NEEDLE THREAD TRIMMER & UPPER THREAD PULLING COMPONENTS
 上糸切り・糸たぐり関係

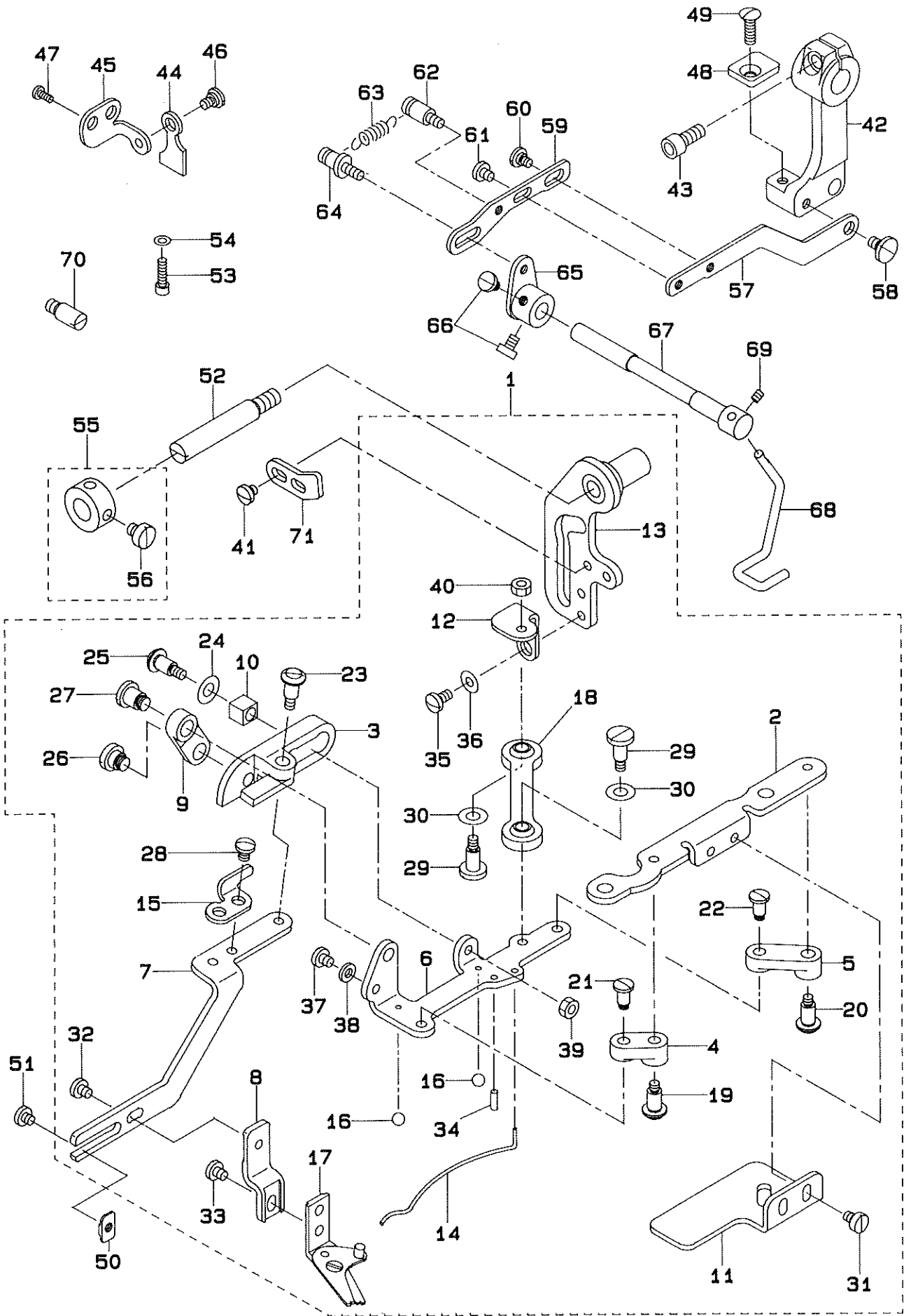

REF.NO	NOTE	PART NO.	DESCRIPTION	ヒンメイ	Qty
1		139-32967	LEVER COMPL.	ウワイトキリ レハークウコウ	1
2		139-31803	NEEDLE THREAD TRIMMER BASE	ウワイトキリ トタテイ	(1)
3		139-31902	THREAD TRIMMER DRIVING PLATE	ウワイトキリ 赤トウイタ	(1)
4		139-32009	LINK A	ウワイトキリ 赤トウリンク A	(1)
5		139-32108	LINK B	ウワイトキリ 赤トウリンク B	(1)
6		139-32207	THREAD TRIMMER DRIVING BASE	ウワイトキリ 赤トウイタ	(1)
7		139-32306	KNIFE FITTING PLATE A	ウワイトキリ ハサミ トリツケイタ A	(1)
8		139-32405	KNIFE FITTING PLATE B	ウワイトキリ ハサミ トリツケイタ B	(1)
9		139-32504	LINK	ウワイトキリ レンケツリンク	(1)
10		139-32603	SQUARE BLOCK	ウワイトキリ 赤トウ カクコマ	(1)
11		139-32702	SUPPORT PLATE	ウワイトキリ オサエイタ	(1)
12		139-32801	LINK FITTING PLATE	ウワイトキリ リンク トリツケイタ	(1)
13		139-32959	LEVER ASM.	ウワイトキリ レハークミ	(1)
14		139-33106	PRESSER SPRING	ウワイトキリ オサエハネ	(1)
15		139-33205	KNIFE GUIDE PLATE	ウワイトキリ ハサミ ガイドイタ	(1)
16		B1246-372-000	BALL SMALL	シュジクハネ ホール	(2)
17		B2001-771-0A0	NEEDLE THREAD TRIMMER ASM.	ウワイトキリ メス クミ	(1)
18		D2509-282-A00	WORK CAMP FOOT BALL LINK	ツマミアシ ホールリンク	(1)
19		SD-0641005-SP	HINGE SCREW	タッソネジ	(1)
20		SD-0641005-SP	HINGE SCREW	タッソネジ	(1)
21		SD-0550701-TP	STEP-SCREW D=5.5 H=7	タッソネジ D=5.5 H=7	(1)
22		SD-0550701-TP	STEP-SCREW D=5.5 H=7	タッソネジ D=5.5 H=7	(1)
23		SD-0641003-SP	HINGE SCREW D=6.35 H=10	タッソネジ D=6.35 H=10	(1)
24		B1223-771-000	NEEDLE ROD CRANK WASHER	ハリホークランク ワッシャー	(1)
25		SD-0641003-SP	HINGE SCREW D=6.35 H=10	タッソネジ D=6.35 H=10	(1)
26		SD-0800341-SP	HINGE SCREW D=8 H=3.4	タッソネジ D=8 H=3.4	(1)
27		SD-0800681-SP	HINGE SCREW D=8 H=6.8	タッソネジ D=8 H=6.8	(1)
28		SS-7110510-SP	SCREW 11/64-40 L=5	マルヒラネジ 11/64-40 L=5	(2)
29		SD-0601021-SP	HINGE SCREW D=6 H=10.2	タッソネジ D=6 H=10.2	(2)
30		WP-0621016-SD	WASHER 6.2X13X1	ヒラサカネ 6.2X13X1	(2)
31		SS-6110610-TP	SCREW 11/64-40 L=6	ヒラネジ 11/64-40 L=6	(2)
32		SS-7110570-SP	SCREW 11/64-40 L= 4.8	マルヒラネジ 11/64-40 L=4.8	(1)
33		SS-7110570-SP	SCREW 11/64-40 L= 4.8	マルヒラネジ 11/64-40 L=4.8	(1)
34		PS-0300082-KH	SPRING PIN 3X8	スプリングピン 3.0X 8	(1)
35		SS-7110840-SP	SCREW 11/64-40 L=7.8	マルヒラネジ 11/64-40 L=7.8	(2)
36		WP-0450801-SD	WASHER 4.5X10.0X0.8	ヒラサカネ 4.5X10X0.8	(2)
37		SS-7110510-SP	SCREW 11/64-40 L=5	マルヒラネジ 11/64-40 L=5	(1)
38		WP-0482086-SD	WASHER 4.8X11.5X2.0	ヒラサカネ 4.8X11.5X2	(1)
39		NS-6110420-SP	NUT 11/64-40	ロツカクナツト 11/64-40	(1)
40		NS-6110420-SP	NUT 11/64-40	ロツカクナツト 11/64-40	(1)
41		SS-7110840-SP	SCREW 11/64-40 L=7.8	マルヒラネジ 11/64-40 L=7.8	2
42		139-31308	SAFETY ARM	キトウ アンセソウヂ	1
43		SS-6151412-TP	SCREW 15/64-28 L=14	ロツカクアナホルト 15/64-28	1
44		139-31407	SAFETY PLATE	ウワイトキリ メス アンセソウヂ	1
45		139-31506	SAFETY PLATE MOUNTING BASE	ウワイトキリメスアンセソウヂ トリツケイタ	1
46		SD-0640231-SP	HINGE SCREW D= 6.35 H= 2.3	タッソネジ D=6.35 H=2.3	1
47		SS-7150740-SP	SCREW 15/64-28 L=7	マルヒラネジ 15/64-28 L=7	2
48		139-31605	HOLDING PLATE	キトウ アンセソウヂ	1
49		SS-2621540-SP	SCREW 3/16-32 L=15	マルサラネジ 3/16-32 L=15	1
50		139-33403	CUTTING SCISSORS STOPPER	ウワイトキリ ハサミ ストッパ	1
51		SS-7110570-SP	SCREW 11/64-40 L= 4.8	マルヒラネジ 11/64-40 L=4.8	1
52		139-33601	LEVER SHAFT	ウワイトキリ レハークミ	1
53		SS-6151142-TP	SCREW 15/64-28 L=10.5	ロツカクアナホルト 15/64-28	2
54		WP-0621016-SD	WASHER 6.2X13X1	ヒラサカネ 6.2X13X1	2
55		CS-0800816-SH	THRUST HOLDER D=8 W=8	スラストウケ D=8 W=8	1
56		SS-6110420-TP	SCREW 11/64-40 L=4.8	ヒラネジ 11/64-40 L=4.8	(2)
57		139-39806	CONNECTING LINK A	シャタソウ レンケツリンク A	1
58		SD-0640271-TP	HINGE SCREW	タッソネジ	1
59		139-39905	CONNECTING LINK B	シャタソウ レンケツリンク B	1
60		SD-0550212-TP	HINGE SCREW	タッソネジ	1
61		SS-7110510-SP	SCREW 11/64-40 L=5	マルヒラネジ 11/64-40 L=5	1
62		B1110-280-000	THREAD CUTTING LINK SPRING RAC	トキリ リンクハネカケ	1
63		137-47506	SPRING	メス クトウ フツク ヒツパリハネ	1
64		137-47308	SUSPENSION SCREW	メス クトウ フツクハネ カケ	1
65		139-39459	THREAD PULLING ARM ASM.	トタクリウヂ (クミ)	1
66		SS-6110650-TP	SCREW 11/64-40 L=5.5	ヒラネジ 11/64-40 L=5.5	2
67		139-39707	SHAFT	トタクリウヂ シツク	1
68		139-39608	LEVER	トタクリ レハーク	1
69		SS-8090410-SP	SCREW 9/64-40 L= 3.5	トメネジ 9/64-40 L=3.5	1
70		B3103-850-000	HINGE STUD	アンソウヂ ヒソソ	1
71		139-31209	STOPPER	ウワイトキリ ストッパ	1

9. WORK CLAMP CARRIER COMPONENTS
 布送り関係

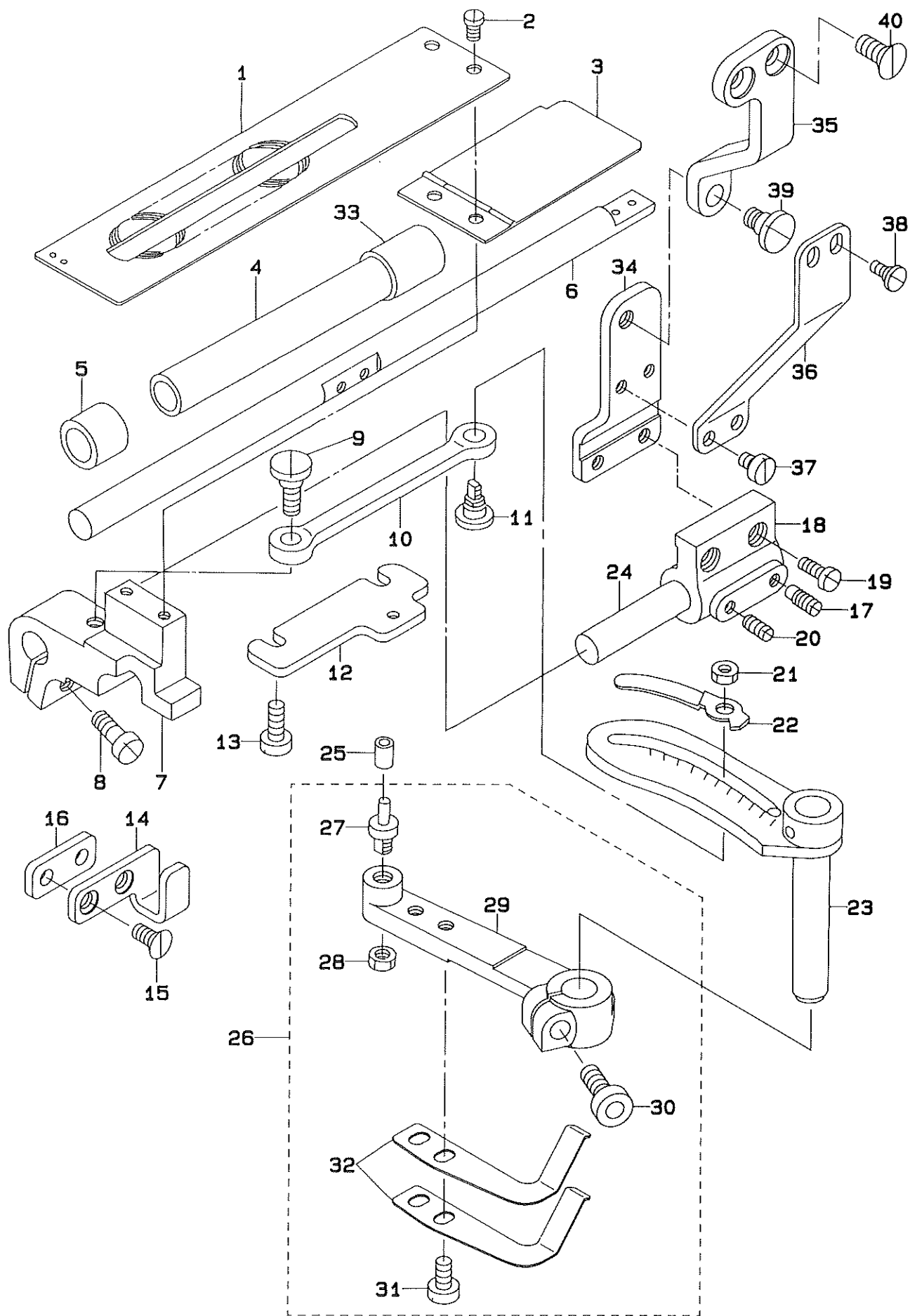

REF.NO	NOTE	PART NO.	DESCRIPTION	ヒンメイ	Qty
1		137-23507	WORK CLAMP CARRIER	ヌノオクリイタ	1
2		SS-5120810-SP	SCREW	ハ ^ン イント ^{ネジ}	2
3		137-24653	BRACKET COVER CONNEC.	ヌノオクリイタ ^イ ・カハ ^ニ ケツコ ^ウ	1
4		137-25700	BEARING, REAR	オサエウテ ^{オクリシ^{クウケ}ウシロ}	1
5		137-25601	BEARING, FRONT	オサエウテ ^{オクリシ^{クウケ}マエ}	1
6		139-27702	SHAFT	オサエウテ ^{オクリシ^ク}	1
7		137-23705	WORK CLAMP ARM BRACKET	ヌノオクリイタ ^イ	1
8		SS-6151440-SP	SCREW 15/64-28 L=14	ヒラネジ ^{15/64-28 L=14}	1
9		SD-0870401-SP	HINGE SCREW D= 8.73 H= 4	タ ^ン ネジ ^{D=8.73 H=4}	1
10		137-23903	CLAMP CARRIER BRACKET PINMAN	ヌノオクリ ^{ロツト}	1
11		137-23804	LENGTH REGULATING HINGE STUD	オクリチヨウセツ ^{シ^ク}	1
12		139-27306	GUIDE PLATE	ヌノオクリイタ ^イ アンナイハ ^ン	1
13		SS-6121210-SP	SCREW 3/16-28 L=12	ヒラネジ ^{3/16-28 L=9}	2
14		139-27801	PRESSER ARM GUIDE	オサエウテ ^{アンナイ}	1
15		SS-1121010-SP	SCREW	サ ^ラ ネジ ^ニ	2
16		139-26902	SPACER	オサエウテ ^{ス^ハ-サ-}	1
17		SS-8150920-SP	SET-SCREW	ト ^メ ネジ ^ニ	1
18		137-25007	SUPPORTING BRACKET	オサエウテ ^{シ^シタ^イ}	1
19		SS-6121210-SP	SCREW 3/16-28 L=12	ヒラネジ ^{3/16-28 L=9}	2
20		SS-8150710-SP	SCREW 15/64-28 L=7	ト ^メ ネジ ^{15/64-28 L=7}	1
21		NS-6150430-SP	NUT 15/64-28	ロツカクナツト ^{15/64-28}	1
22		137-24406	INDICATOR	シ ^ン	1
23		137-24067	WORK CLAMP UPPER ARM CONNEC.	ヌノオクリ ^{ウテ^{ウエケツコ^ウ}}	1
24		137-24505	WORK CLAMP ARM SLIDE ROD	ヌノオクリ ^{シ^ク}	1
25		B2502-232-000	ROLLER	ヌノオクリカ ^ム コ ^ロ	1
26		139-27959	CLOTH FEEDER ARM COMPL. (LOWER)	ヌノオクリ ^{ウテ^{シ^タ(ケツコ^ウ)}}	1
27		B1602-761-000	BELL CRANK ROLLER STUD	ヌノオクリ ^{コロシ^ク}	(1)
28		NS-6150310-SP	NUT 15/64-28	ロツカクナツト ^{15/64-28}	(1)
29		139-27900	CLOTH FEEDER ARM, LOWER	ヌノオクリ ^{ウテ^{シ^タ}}	(1)
30		SS-6151612-TP	SCREW	ロツカクア ^{ナホ^{ルト}}	(1)
31		SS-6120930-TP	SCREW 3/16-28 L=9.0	ヒラネジ ^{3/16-28 L=9}	(2)
32		139-28007	SPRING	フ ^レ キ イ ^タ ハ ^ネ	(2)
33		137-25809	BEARING, FRONT	オサエウテ ^{オクリシ^{クウケ}(ウシロ)B}	1
34		139-27504	CONNECTING PLATE B	オサエウテ ^{レンケツハ^ン B}	1
35		139-27603	CONNECTING PLATE C	オサエウテ ^{レンケツハ^ン C}	1
36		139-27405	CONNECTING PLATE A	オサエウテ ^{レンケツハ^ン A}	1
37		SS-6110610-TP	SCREW 11/64-40 L=6	ヒラネジ ^{11/64-40 L=6}	2
38		SD-0500251-SP	HINGE SCREW D= 5 H= 2.5	タ ^ン ネジ ^{D=5 H=2.5}	2
39		SD-0720501-SP	SCREW	サ ^ラ ネジ ^ニ	1
40		SS-1151310-TP	SCREW	サ ^ラ ネジ ^ニ	2

10. BOBBIN THREAD TRIMMER COMPONENTS
下糸切り関係

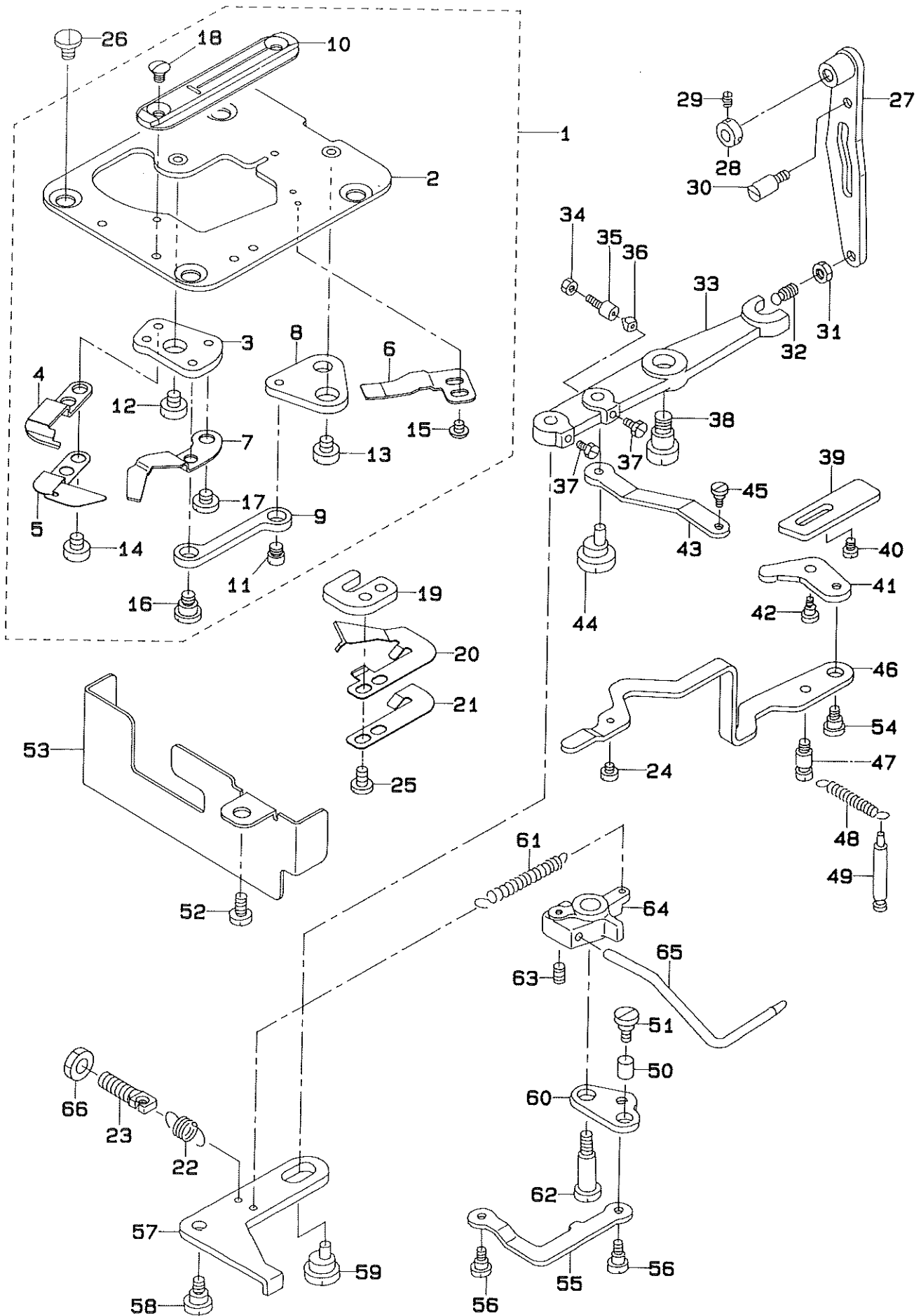

REF.NO	NOTE	PART NO.	DESCRIPTION	ヒンメイ	Qty
1		139-34260	THROAT PLATE COMPL.	ハリイタタ ^イ (ナツコ ^ウ)	1
2		139-34252	THROAT PLATE ASM.	ハリイタタ ^イ (クミ)	(1)
3		139-34401	KNIFE FITTING BASE	シタイキリ ヌストリツケタ ^イ	(1)
4		139-34500	DRIVING KNIFE	シタイキリ ト ^ウ メス	(1)
5		139-34609	BOBBIN THREAD GUIDE PLATE	シタイ カ ^イ ト ^イ タ	(1)
6		139-34708	FIXING KNIFE	シタイキリ コテイメス	(1)
7		139-34807	BOBBIN THREAD PULLER	シタイ タク ^リ ウチ ^テ	(1)
8		139-34906	LINK B	シタイキリ リンク B	(1)
9		139-35002	LINK C	シタイキリ リンク C	(1)
10		137-39107	THROAT PLATE	ハリイタ	(1)
11		D2522-232-D00	PIN	ツマミアシ イタカム ヒ ^{オン}	(1)
12		SS-6110430-TP	SCREW 11/64-40 L= 4.0	ヒラネジ ^ン 11/64-40 L=4	(1)
13		SS-6110430-TP	SCREW 11/64-40 L= 4.0	ヒラネジ ^ン 11/64-40 L=4	(1)
14		SS-6110480-SP	SCREW 11/64-40 L=4.3	ヒラネジ ^ン 11/64-40 L=4.3	(2)
15		SS-4080310-SP	SCREW 1/8-44 L=3.4	ナ ^ハ ネジ ^ン 1/8-44 L=3.4	(2)
16		SD-0640321-SP	HINGE SCREW D= 6.35 H= 3.2	タ ^ン ネジ ^ン D=6.35 H=3.2	(1)
17		SS-7110340-SP	SCREW 11/64-40 L= 3.2	マルヒラネジ ^ン 11/64-40 L= 3.2	(1)
18		SS-2090530-SP	SCREW 9/64-40 L= 4.8	マルサ ^ラ ネジ ^ン 9/64-40 L=4.8	(2)
19		139-35101	SPRING FITTING BASE	シタイ ホジ ^ハ ネ ^ネ トリツケタ ^イ	1
20		139-35200	SPRING	シタイ ホジ ^ハ ネ ^ネ	1
21		139-35507	HOLD SPRING	シタイホジ ^ハ ネ ^ネ ホジ ^ハ ネ ^ネ	1
22		139-35705	SPRING	シタイキリレハ ^{モト} シハ ^ネ	1
23		137-17509	SUSPENSION SCREW	フリハカ ^{チヨウ} セツハ ^ネ カケ	1
24		SS-6060210-SP	SCREW 3/32-56 L= 1.9	ヒラネジ ^ン 3/32-56 L=1.9	1
25		SS-7110710-SP	SCREW 11/64-40 L=7	マルヒラネジ ^ン 11/64-40 L=7	2
26		SS-6120620-TP	SCREW	ヒラネジ ^ン	4
27		137-37655	DRIVING ARM ASM.	シタイ キリ クト ^ウ ウチ ^テ クミ	1
28		CS-0800816-SH	THRUST HOLDER D=8 W=8	スラストウケ D=8 W=8	1
29		SS-8110422-TP	SCREW 11/64-40 L=4	トメネジ ^ン 11/64-40 L=4	(2)
30		137-22004	LIFTING LEVER STOPPER A	オサ ^エ アケ ^テ スツハ ^ア	1
31		NS-6150310-SP	NUT 15/64-28	ロツカクナツト 15/64-28	1
32		B2412-047-000	BALL SCREW	シタイキリ アンナイヒ ^{オン}	1
33		137-36715	DRIVING LEVER	シタイキリレハ ^{モト}	1
34		NS-6150310-SP	NUT 15/64-28	ロツカクナツト 15/64-28	1
35		B1453-771-000	STOPPER	スツハ ^ア	1
36		B1432-761-000	SWING ARM STOPPER RUBBER	キセン アンカン オシホ ^モ フ ^ウ ツシ	1
37		SS-9120910-TP	SCREW 3/16-28 L=9	ロツカクホ ^{ルト} 3/16-28 L=9	2
38		SD-0791271-SP	HINGE SCREW D= 7.94 H=12.7	タ ^ン ネジ ^ン D=7.94 H=12.7	1
39		139-35408	SPRING RELEASING CAM	ホジ ^ハ ネ ^ネ カイジ ^ハ ヨカム	1
40		SS-6120940-SP	SCREW 3/16-28 L=9	ヒラネジ ^ン 3/16-28 L=9	2
41		137-37101	ACTUATING LEVER	シタイキリ メス サト ^ウ レハ ^{モト}	1
42		SD-0550271-TP	HINGE SCREW D= 5.50 H= 2.7	タ ^ン ネジ ^ン D=5.5 H=2.7	1
43		137-37309	BOBBIN THREAD TRIMMER LINK	シタイキリ リンク	1
44		137-37408	LINK ROD	シタイキリ リンクシ ^{ツク}	1
45		SD-0640321-SP	HINGE SCREW D= 6.35 H= 3.2	タ ^ン ネジ ^ン D=6.35 H=3.2	1
46		139-35309	SPRING RELEASING PLATE	シタイホジ ^ハ ネ ^ネ カイジ ^ハ ヨイタ	1
47		137-37002	SUSPENSION SCREW A	シタイキリサト ^ウ イタ リンクハ ^ネ カケA	1
48		GBR-01606000	RELEASE RETURN SPRING	カイジ ^ハ ヨ ^{モト} シハ ^ネ	1
49		137-37507	SUSPENSION SCREW B	シタイキリ サト ^ウ イタ リンクハ ^ネ カケB	1
50		137-51300	KNIFE STOP LEVER STOPPER	メス トメレハ ^{モト} スツハ ^ア	1
51		SD-0640752-TP	HINGE SCREW D= 6.35 H= 7.5	タ ^ン ネジ ^ン D=6.35 H=7.5	1
52		SS-6121050-SP	SCREW 3/16-28 L= 9.5	ヒラネジ ^ン 3/16-28 L=9.5	1
53		139-20707	DUST PREVENTION COVER	ホ ^ウ ジ ^ン カンハ ^{モト}	1
54		SD-0550271-TP	HINGE SCREW D= 5.50 H= 2.7	タ ^ン ネジ ^ン D=5.5 H=2.7	1
55		137-38604	LINK	ホ ^ビ ンオサ ^エ モト ^シ リンク	1
56		SD-0640321-SP	HINGE SCREW D= 6.35 H= 3.2	タ ^ン ネジ ^ン D=6.35 H=3.2	2
57		137-38117	BOBBIN PRESSER LEVER	ホ ^ビ ンオサ ^エ レハ ^{モト}	1
58		SD-0720331-SP	HINGE SCREW D= 7.24 H= 3.3	タ ^ン ネジ ^ン D=7.24 H=3.3	1
59		137-39008	LINK ROD	ホ ^ビ ンオサ ^エ リンクシ ^{ツク}	1
60		137-38414	SUSPENSION SCREW	ホ ^ビ ンオサ ^エ モト ^シ レハ ^{モト}	1
61		137-38711	SPRING	ホ ^ビ ンオサ ^エ サト ^ウ レハ ^{モト}	1
62		SD-0791503-SP	HINGE SCREW D=7.94 H=15	タ ^ン ネジ ^ン D=7.94 H=15	1
63		SS-8110520-TP	SCREW 11/64-40 L= 4.5	トメネジ ^ン 11/64-40 L=4.5	1
64		137-38216	BOBBIN PRESSER BASE	ホ ^ビ ンオサ ^エ ウチ ^テ タ ^イ	1
65		137-38307	BOBBIN PICKER BRACKET	ホ ^ビ ンオサ ^エ ウチ ^テ	1
66		NS-6150310-SP	NUT 15/64-28	ロツカクナツト 15/64-28	1

11. HOOK DRIVING SHAFT COMPONENTS
 下軸關係

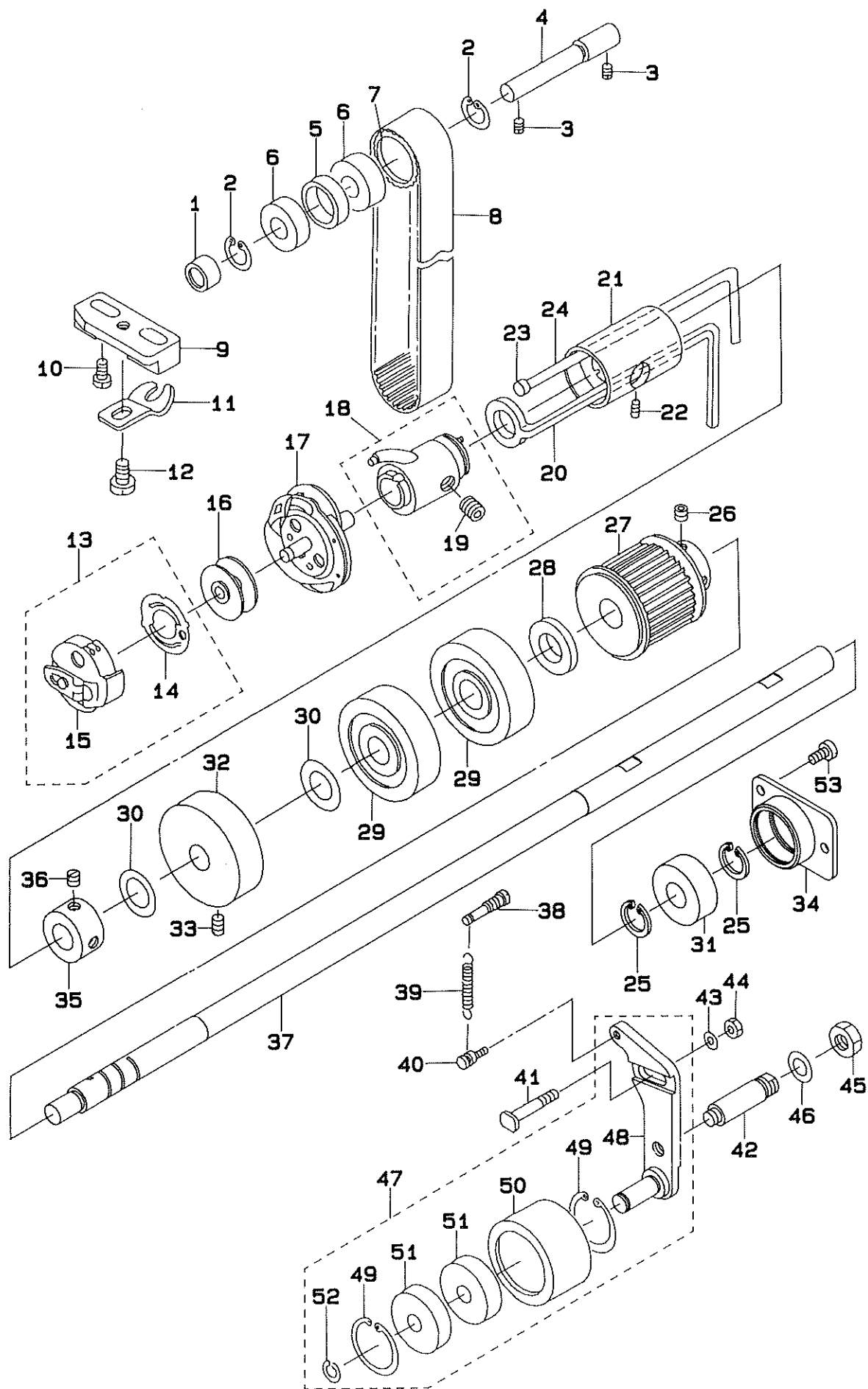

REF.NO	NOTE	PART NO.	DESCRIPTION	ヒソメイ	Qty
1		137-10504	INTERMEDIATE SPROCKET WASHER	チュウカン スプロケット ウケリ	1
2		RC-2791218-KP	RETAINING RING	Cカクタトメリ	2
3		SS-8150510-TP	SCREW 15/64-28 L= 4.7	トメネジ 15/64-28 L=4.7	2
4		137-10306	INTERMEDIATE SPROCKET SHAFT	チュウカン スプロケット シフト	1
5		137-10405	INTERMEDIATE SPROCKET RING	チュウカン スプロケット リング	1
6		SB-1100006-00	BALL BEARING	ゴロカマリ シフトウケ	2
7		137-10207	INTERMEDIATE SPROCKET	チュウカン スプロケット	1
8		137-10603	TIMING BELT	タイミンク ヘルム	1
9		137-29306	BOBBIN CASE POSITIONING PLATE	ウチカマ トメタイ	1
10		SS-6111040-SP	SCREW 11/64-40 L= 9.5	ヒラネジ 11/64-40 L=9.5	2
11		137-27102	STOPPER	ウチカマトメ A	1
12		SS-7110510-SP	SCREW 11/64-40 L=5	マルヒラネジ 11/64-40 L= 5	1
13		137-29769	BOBBIN CASE ASM.	ボビンケース クミ	1
14		137-29702	BOBBIN CASE SPRING	クウチン ホウシ ハネ	(1)
15		137-29751	BOBBIN CASE CONNEX.	ボビンケース ケツコウ	(1)
16		B1811-771-000	BOBBIN	ボビン	1
17		137-29058	HOOK CONNEX.	カマケツコウ	1
18		137-29652	HOOK SLEEVE CONNEX.	カマシク ツキテ ケツコウ	1
19		SS-8660612-TP	SCREW 1/4-40 L= 6.0	トメネジ 1/4-40 L=6	(4)
20		137-28308	OIL SUPPLY FELT	カマキユウ フィルト	1
21		139-28908	BUSHING, FRONT	シモシク マイタル	1
22		SS-8150432-TH	SCREW	トメネジ	1
23		137-27300	RUBBER PLUG	シモシク マイタル トメシ	1
24		CQ-3000000-F0	OIL FELT	ロツト フィルト	0.1
25		RC-3000002-KP	RETAINING RING	Cカクタトメリ	2
26		SS-8660612-TP	SCREW 1/4-40 L= 6.0	トメネジ 1/4-40 L=6	2
27		137-27706	HOOK DRIVING SHAFT SPROCKET	シタシク スプロケット	1
28		B2924-470-000	THRUST COLLAR	ウワオクリシク スラストウケ	1
29		SB-1100007-00	BALL BEARING	ゴロカマリ シフトウケ	2
30		137-28100	WASHER	シタシク スラスト ぎかネ	1
31		SB-1100001-00	BEARING	ハアリンク A	1
32		139-28809	THRUST BRACKET	シモシク スラストウケタイ	1
33		SS-8150920-SP	SET-SCREW	トメネジ	1
34		139-29005	SUPPORT BEARING	シモシク ホシヨハアリンクウケ	1
35		CS-1001011-SH	THRUST COLLAR	スラスト カラ	1
36		SS-8660610-TP	SCREW 1/4-40 L=6	トメネジ 1/4-40 L=6	2
37		139-28700	HOOK DRIVING SHAFT	シモシク	1
38		137-11205	SUSPENSION SCREW	アイトラ フ ハネカケ	1
39		137-11106	IDLER PULLEY ADJUSTING SPRING	アイトラ プーリ チヨウセツハネ	1
40		B1110-280-000	THREAD CUTTING LINK SPRING RAC	イトキリ リンクハネカケ	1
41		137-11007	IDLER ADJUSTING SCREW	アイトラ チヨウセツネジ	1
42		139-23206	SET-SCREW	アイトラコチイタ トメネジ	1
43		WP-0621016-SD	WASHER 6.2X13X1	ヒラサカネ 6.2X13X1	1
44		NS-6150310-SP	NUT 15/64-28	ロツカクナツ 15/64-28	1
45		NS-6280610-SP	NUT	ロツカク ナツ	1
46		WP-1221016-SP	WASHER	ヒラサカネ	1
47		139-23362	IDLER FIXED PLATE COMPL.	アイトラコチイタ ケツコウ	1
48		139-23354	IDLER FIXED PLATE ASM.	アイトラコチイタ(クミ)	(1)
49		RC-3781518-KP	RETAINING RING	Cカクタトメリ	(2)
50		137-10702	IDLER PULLEY	アイトラ プーリ	(1)
51		SB-1100007-00	BALL BEARING	ゴロカマリ シフトウケ	(2)
52		RC-0931011-KP	RETAINING RING	Cカクタトメリ	(1)
53		SS-6121050-SP	SCREW 3/16-28 L= 9.5	ヒラネジ 3/16-28 L=9.5	2

12. STOP-MOTION COMPONENTS (1)
遮断関係 (1)

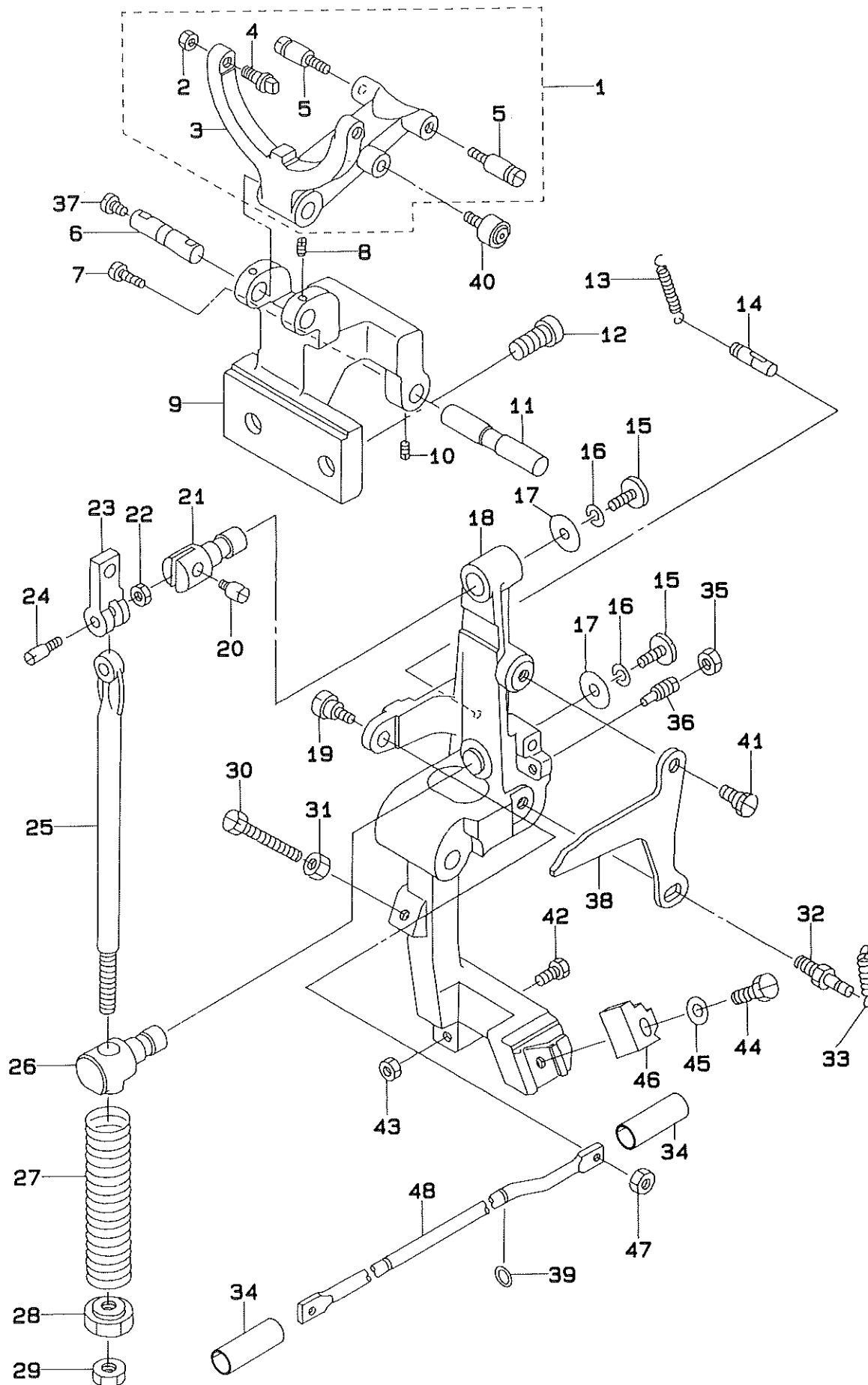

REF.NO	NOTE	PART NO.	DESCRIPTION	ヒ ャ メ イ	Qty
1		137-41251	CLUTCH MANIPULATING ARM COMPL.	クラッチリフター ケツコウ	1
2		NS-6150310-SP	NUT 15/64-28	ロツカクナツト 15/64-28	(2)
3		137-41202	CLUTCH MANIPULATING ARM	クラッチ リフター	(1)
4		137-41103	PIN	クラッチ リフター-ピン	(2)
5		B1631-012-B00	SUSPENSION STUD B	ヒツハ°リ ハ°ネカケ B	(2)
6		137-41301	PIN	クラッチ リフター シ°ク	1
7		SS-7110510-SP	SCREW 11/64-40 L=5	マルヒラネシ° 11/64-40 L= 5	1
8		SS-8110422-TP	SCREW 11/64-40 L=4	トメネシ° 11/64-40 L=4	2
9		137-41509	STOP-MOTION BEARING BRACKET	シヤタ°ンソウチ トリツケタ°イ	1
10		SS-8150822-TP	SCREW 15/64-28 L=8	トメネシ° 15/64-28 L=8	2
11		137-41608	STOP-MOTION LEVER SHAFT	シヤタ°ン フレム シ°ク	1
12		SS-6242272-TP	SCREW 3/8-18 L=22.0	ロツカクアナホ°ルト 3/8-18 L=22	2
13		139-30201	SPRING A	シヤタ°ンハ°ネ A	2
14		137-44800	SUSPENSION SCREW	ハ°ネカケ	1
15		SS-7151330-SP	SCREW 15/64-28 L=13.0	マルヒラネシ° 15/64-28 L=13	2
16		B2623-232-000	WASHER	ヂ°カ°ネ	2
17		WP-0612056-SD	WASHER 6.1X18.5X2	ヒラサ°カ°ネ 6.1X18.5X2	2
18		137-41400	STOP-MOTION LEVER	シヤタ°ン フレム	1
19		B2646-771-000	HINGE SCREW	キト° アンセ°ンウチ° ロツト°シ°ク	1
20		B2611-232-000	STOP LINK CONNECTING SCREW	ウツジ°ク ストツハ° レンケツネジ°	1
21		B2608-232-000	STOP LINK HINGE STUD	ストツハ°- ヒ°ン	1
22		NS-6620310-SP	NUT 3/16-32	ロツカクナツト 3/16-32	1
23		137-41905	STOP LINK	ウツジ°ク ストツハ°	1
24		B2613-232-000	STOP LINK ROD HINGE SCREW	ツキアケ°ホ°- レンケツネジ°	1
25		B2612-232-000	STOP LINK ROD	ツキアケ°ホ°-	1
26		137-42002	STOP LINK ROD HINGE STUD	ツキアケ°ホ°ウ アンナイ	1
27		B2619-232-000	STOP LINK ROD PRESSURE SPRING	ツキアケ°ホ°- アツシユクハ°ネ	1
28		B2621-232-000	NUT, FOR STOP LINK ROD	ハ°ネウケ ナツト	1
29		NS-6240630-SP	NUT 3/8-18	ロツカクナツト 3/8-18	1
30		SS-9154540-SP	SCREW 15/64-28 L=45	ロツカクホ°ルト 15/64-28 L=45	1
31		NS-6150310-SP	NUT 15/64-28	ロツカクナツト 15/64-28	1
32		137-40808	INTERCEPTION SPRING STAND B	シヤタ°ンハ°ネカケ B	1
33		139-30300	SPRING B	シヤタ°ンハ°ネ B	1
34		137-67108	OIL CAP	ユホ°ウ キヤツツ°	2
35		NS-6150310-SP	NUT 15/64-28	ロツカクナツト 15/64-28	1
36		SS-8151770-SP	SCREW 15/64-28 L=17.0	トメネシ° 15/64-28 L=17	1
37		SS-7110510-SP	SCREW 11/64-40 L=5	マルヒラネシ° 11/64-40 L= 5	1
38		139-29906	CLUTCH CHANGE-OVER CAM	クラッチ キリカエカム	1
39		RO-0601501-00	RUBBER RING	オリンク°	2
40		139-30003	CHANGE-OVER ROLLER	キリカエロ°ラー	1
41		SS-9681610-TP	SCREW 9/32-28 L=16	ロツカクホ°ルト 9/32-28 L=16	1
42		SS-9201510-SN	BOLT 5/16-18 L=15	ロツカクホ°ルト 5/16-18 L=15	1
43		NS-6200520-SP	NUT 5/16-18	ロツカクナツト 5/16-18	1
44		SS-9152130-CP	SCREW 15/64-28 L=20.5	ロツカクホ°ルト 15/64-28	1
45		WP-0612516-SD	WASHER 6.1X15.2X2.5	ヒラサ°カ°ネ 6.1X15.2X2.5	1
46		139-30102	HOOK A	フック A	1
47		NS-6150310-SP	NUT 15/64-28	ロツカクナツト 15/64-28	1
48		137-42705	STARTING LINK DRIVING ROD	キト°ウ アンセ°ンウチ° ロツト°	1

13. STOP-MOTION COMPONENTS (2)
 遮断関係 (2)

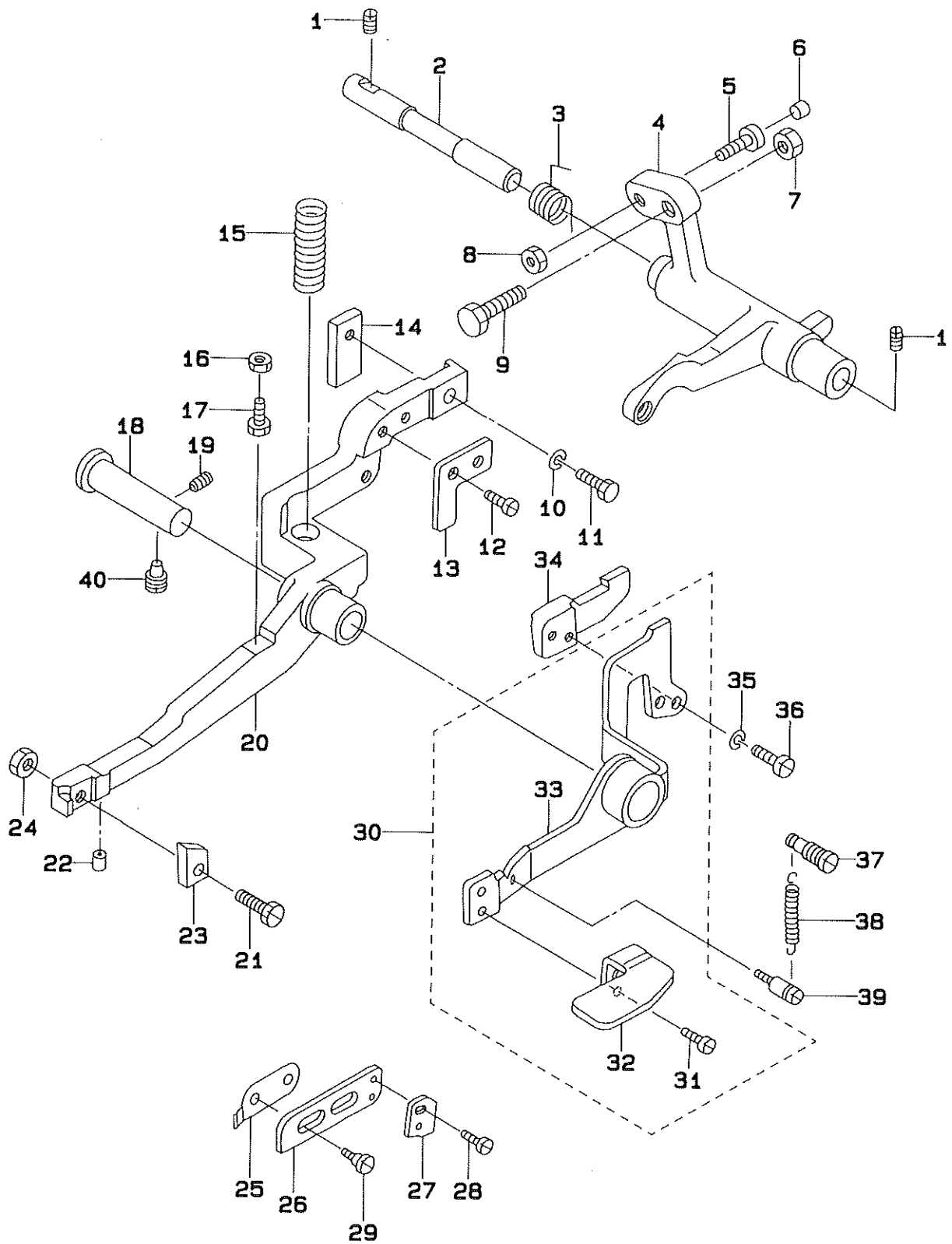

REF.NO	NOTE	PART NO.	DESCRIPTION	ヒ シ メ イ	Qty
1		SS-8150510-TP	SCREW 15/64-28 L= 4.7	トメネジ 15/64-28 L=4.7	2
2		137-43604	STARTING LEVER STUD	キトウ レハ- シク	1
3		137-43711	SPRING	キトウ レハ- モトシ ハネ	1
4		137-43513	STARTING LEVER	キトウ レハ-	1
5		B1453-771-000	STOPPER	ストツハ-	1
6		B1432-761-000	SWING ARM STOPPER RUBBER	キセン ハンカン オンホ- フツシユ	1
7		NS-6200710-SP	NUT 5/16-18	ロツカクナツト 5/16-18	1
8		NS-6150310-SP	NUT 15/64-28	ロツカクナツト 15/64-28	1
9		SS-9201973-CP	SCREW 5/16-18 L=19	ロツカクホルト 5/16-18 L=19	1
10		WS-0651510-KP	SPRING WASHER 6.5X12.5X1.5	ハネサカネ 6.5X12.5X1.5	1
11		SS-9152130-CP	SCREW 15/64-28 L=20.5	ロツカクホルト 15/64-28	1
12		SS-6120930-TP	SCREW 3/16-28 L=9.0	ヒラネジ 3/16-28 L=9	2
13		137-43208	EMERGENCY STOP HOLDER	キンキユウ テイシ オサエイタ	1
14		B2607-761-000	LATCH(B)	フツク B	1
15		137-40907	SPRING. B	フツク ヒキハズシ レハ- ハネ B	1
16		NS-6150310-SP	NUT 15/64-28	ロツカクナツト 15/64-28	1
17		SS-9151120-CP	SCREW 15/64-28 L=11	ロツカクホルト 15/64-28 L=11	1
18		137-42309	PRESSER BAR LEVER SHAFT	フツク ヒキハズシ レハ-ジク	1
19		SS-8150710-SP	SCREW 15/64-28 L=7	トメネジ 15/64-28 L=7	1
20		137-42200	TRIPPING LEVER	フツク ヒキハズシ レハ-	1
21		SS-9152130-CP	SCREW 15/64-28 L=20.5	ロツカクホルト 15/64-28	1
22		137-44909	TRIPPING LEVER, RUBBER	フツク ヒキハズシ レハ-ゴム	1
23		137-42606	STOP-MOTION LEVER CATCH C	フツク C	1
24		NS-6150430-SP	NUT 15/64-28	ロツカクナツト 15/64-28	1
25		137-45203	SPRING	テイソク ストツハ- ハネ	1
26		137-45104	LOW SPEED STOPPER BRACKET	テイソク ストツハ- タイ	1
27		137-45005	LOW SPEED STOPPER	テイソク ストツハ-	1
28		SS-4080320-TP	SCREW 1/8-44 L=3.4	ナハネジ 1/8-44 L=3.4	2
29		SD-0650302-SP	HINGE SCREW D= 6.50 H= 3.0	タメネジ D=6.5 H=3	2
30		137-42861	EMERGENCY STOPPER CONNEC.	キンキユウテイシ レハ- (ケツコウ)	1
31		SS-1110640-TP	SCREW 11/64-40 L= 5.5	チラネジ 11/64-40 L=5.5	(2)
32		137-43307	EMERGENCY STOP ARM, A	キンキユウ テイシウテ A	(1)
33		137-42853	EMERGENCY STOPPER ASM.	キンキユウ テイシレハ- クミ	(1)
34		137-43000	EMERGENCY STOP PLATE	キンキユウ テイシハン	1
35		WP-0480856-SP	WASHER 4.8X8.4X0.8	ヒラサカネ 4.8X8.4X0.8	2
36		SS-7110910-TP	SCREW 11/64-40 L= 8.5	マルヒラネジ 11/64-40 L=8.5	2
37		137-16907	SUSPENSION SCREW	キセン チヨウセツ ハネカケ	1
38		135-25803	LEVER SPRING. T	オサエアケレハ-カエシハネ	1
39		B1110-280-000	THREAD CUTTING LINK SPRING RAC	イトキリ リンクハネカケ	1
40		137-51805	SCREW	シヤタメントウサテ (A)トメネジ A	1

14. KNIFE COMPONENTS (1)
 布切りメス関係 (1)

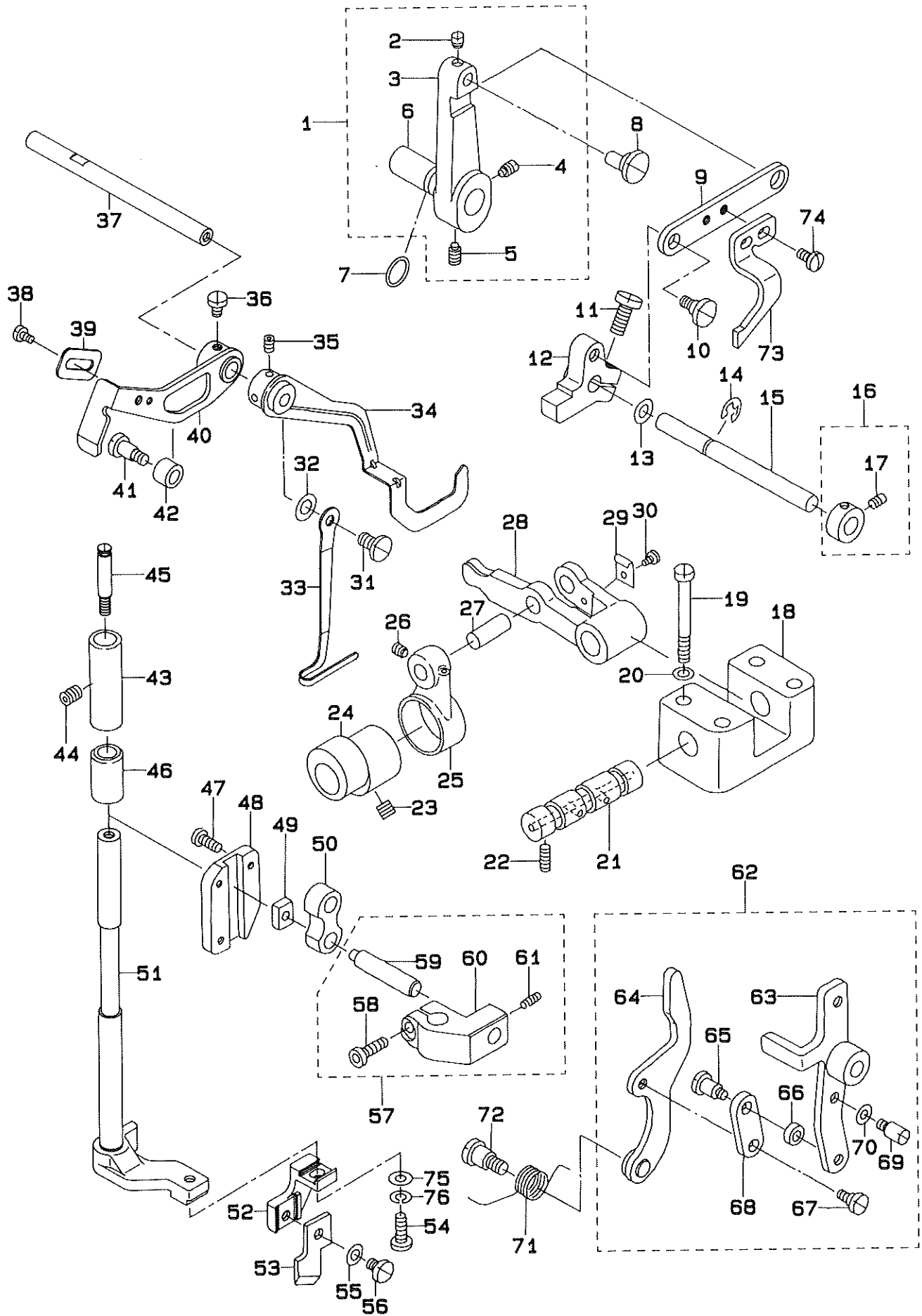

REF.NO	NOTE	PART NO.	DESCRIPTION	ヒ ン メ イ	Qty
1		137-48355	STOP-MOTION LINK ARM A CONNEC.	シヤタンレントウウチ(A)(ケツコウ)	1
2		SS-8620410-TH	SCREW 3/16-32 L=4	トメネジ 3/16-32 L=4	(1)
3		137-48306	ARM, A	シヤタン レントウウチ A	(1)
4		SS-8150710-SP	SCREW 15/64-28 L=7	トメネジ 15/64-28 L=7	(1)
5		137-51805	SCREW	シヤタンレントウウチ(A)トメネジA	(1)
6		137-32904	STARTING SAFETY ARM PIN	キトウ アンゼン ジクウチ	(1)
7		RO-0742401-00	RUBBER RING	0リンク	1
8		137-37408	LINK ROD	シタイトキリ リンクシク	1
9		139-36406	LINK	シヤタンレントウウチ リンク	1
10		SD-0720331-SP	HINGE SCREW D= 7.24 H= 3.3	タネネジ D=7.24 H=3.3	1
11		SS-6151412-TP	SCREW 15/64-28 L=14	ロウカクアホルト 15/64-28	1
12		139-36505	ARM, B	シヤタンレントウウチ(B)	1
13		B1223-771-000	NEEDLE ROD CRANK WASHER	ハリホークランク ワッシャー	1
14		RE-0600000-KO	E-SHAPED SNAP RING (6MM)	Eカトメワ 6	1
15		137-48603	ARM SHAFT	シヤタン レントウウチシク	1
16		CS-080081B-SH	THRUST COLLAR ASM. D=8.0 W=8	スラストウケ D=8 W=8 クミ	1
17		SS-6110420-TP	SCREW 11/64-40 L=4.8	ヒラネジ 11/64-40 L=4.8	(2)
18		137-47704	CRANK SHAFT BRACKET	メス クトウウチ シクタイ	1
19		SS-9154540-SP	SCREW 15/64-28 L=45	ロウカクアホルト 15/64-28 L=45	4
20		WP-0651056-SD	WASHER 6.5X11X1	ヒラチカネ 6.5X11X1	4
21		137-47803	KNIFE BAR DRIVING CRANK SHAFT	メス クトウウチ シク	1
22		SS-8150822-TP	SCREW 15/64-28 L=8	トメネジ 15/64-28 L=8	2
23		SS-8660612-TP	SCREW 1/4-40 L= 6.0	トメネジ 1/4-40 L=6	2
24		137-48207	KNIFE BAR DRIVING CAM	メス クトウカム	1
25		137-48108	KNIFE BAR DRIVING CRANK	メス クトウロツト	1
26		SS-8110422-TP	SCREW 11/64-40 L=4	トメネジ 11/64-40 L=4	1
27		137-48009	KNIFE BAR DRIVING ROD SHAFT	メス クトウロツト シク	1
28		137-47902	KNIFE BAR DRIVING CRANK	メス クトウウチ	1
29		B2657-771-000	GUIDE	ケーブル アンナイ	1
30		SS-6090520-SP	SCREW 9/64-40 L= 5.0	ヒラネジ 9/64-40 L=5	1
31		SS-6110810-TP	SCREW 11/64-40 L=8	トメネジ	1
32		WP-0551016-SH	WASHER 5.5X13X1	ヒラチカネ 5.5X13X1	2
33		139-36604	THREAD CHECK WIRE	イトキレ ケンジュツワイヤ	1
34		137-50955	KNIFE STOP LEVER ASM.	メス トメレハークミ	1
35		SS-8110422-TP	SCREW 11/64-40 L=4	トメネジ 11/64-40 L=4	2
36		SS-7110540-SP	SCREW 11/64-40 L=5	マルヒラネジ 11/64-40 L= 5	2
37		139-36703	KNIFE STOP LEVER HINGE STUD	メストメレハークシク	1
38		SS-7110410-SP	SCREW 11/64-40 L=4	マルヒラネジ 11/64-40 L= 4	1
39		139-37305	KNIFE STOP LEVER WEIGHT	メストメレハークオモリ	1
40		139-37164	KNIFE STOP LEVER ARM COMPL.	メストメレハークウチ(ケツコウ)	1
41		SD-0640641-SP	HINGE SCREW D= 6.35 H= 6.4	タネネジ D=6.35 H=6.4	1
42		137-51300	KNIFE STOP LEVER STOPPER	メス トメレハークストッパ	1
43		137-46003	KNIFE BAR UPPER BUSHING	メスホウ ウラメタル	1
44		SS-8150822-TP	SCREW 15/64-28 L=8	トメネジ 15/64-28 L=8	1
45		137-32102	GUIDE PIN	ウツイキリ メスアンナイ ジク	1
46		137-45906	KNIFE BAR LOWER BUSHING	メスホウ シタメタル	1
47		SS-6111010-TP	SCREW 11/64-40 L= 9.5	ヒラネジ 11/64-40 L=9.5	3
48		137-46409	CONNEC. SLIDE BLOCK GUIDE	カクコマ カイト	1
49		137-46300	NEEDLE BAR CONNEC. SLIDE BLOCK	カクコマ	1
50		137-46508	KNIFE BAR CONNECTING LINK	メスホウ リンク	1
51		139-36851	KNIFE BAR ASM.	メスホウ(クミ)	1
52		139-36109	KNIFE FITTING BASE	メス トリツケタイ	1
53		B2702-047-L00	KNIFE 1/2"	メス 1/2	1
54		SS-6621212-TP	SCREW 3/16-32 L=12.0	ヒラネジ 3/16-32 L=12	2
55		WP-0501016-SD	WASHER 5X10.5X1	ヒラチカネ 5X10.5X1	1
56		SS-7620750-SP	SCREW 3/16-32 L= 6.5	マルヒラネジ 3/16-32 L=6.5	1
57		137-46151	KNIFE BAR BRACKET CONNEC.	メスホウウチキ(ケツコウ)	1
58		SS-6151412-TP	SCREW 15/64-28 L=14	ロウカクアホルト 15/64-28	(1)
59		137-46201	KNIFE BAR SHAFT	メスホウ シク	(1)
60		137-46102	KNIFE BAR BRACKET	メスホウ タキ	(1)
61		SS-8110422-TP	SCREW 11/64-40 L=4	トメネジ 11/64-40 L=4	(1)
62		139-37065	ARM COMPL.	フツクヒキモトシウチ(ケツコウ)	1
63		139-37057	ARM ASM.	フツクヒキモトシウチ(クミ)	(1)
64		137-49056	LEVER ASM.	フツク ヒキモトシレハークミ	(1)
65		SD-0640752-TP	HINGE SCREW D= 6.35 H= 7.5	タネネジ D=6.35 H=7.5	(1)
66		B2613-280-000	STOP-MOTION REGULATING CAM ROL	シヤタン セイキヨ カムコロ	(1)
67		SD-0640321-TP	HINGE SCREW	タネネジ	(1)
68		137-48900	LINK	フツク ヒキモトシ リンク	(1)
69		B1114-280-000	PIN	ピン	(1)
70		WP-0450846-SP	WASHER	ヒラチカネ	(1)
71		137-49205	SPRING	フツク ヒキモトシレハークミ	1
72		SD-0791271-SP	HINGE SCREW D= 7.94 H=12.7	タネネジ D=7.94 H=12.7	1
73		139-37206	HIGH SPEED SAFETY PLATE	コウソク アンゼンホウ	1
74		SS-7110840-SP	SCREW 11/64-40 L=7.8	マルヒラネジ 11/64-40 L=7.8	2
75		WP-0501016-SD	WASHER 5X10.5X1	ヒラチカネ 5X10.5X1	1
76		WS-0510002-KH	SPRING WASHER	ハネリカネ 5.1X9.2X1.3	1

15. KNIFE COMPONENTS (2)
 布切りメス関係 (2)

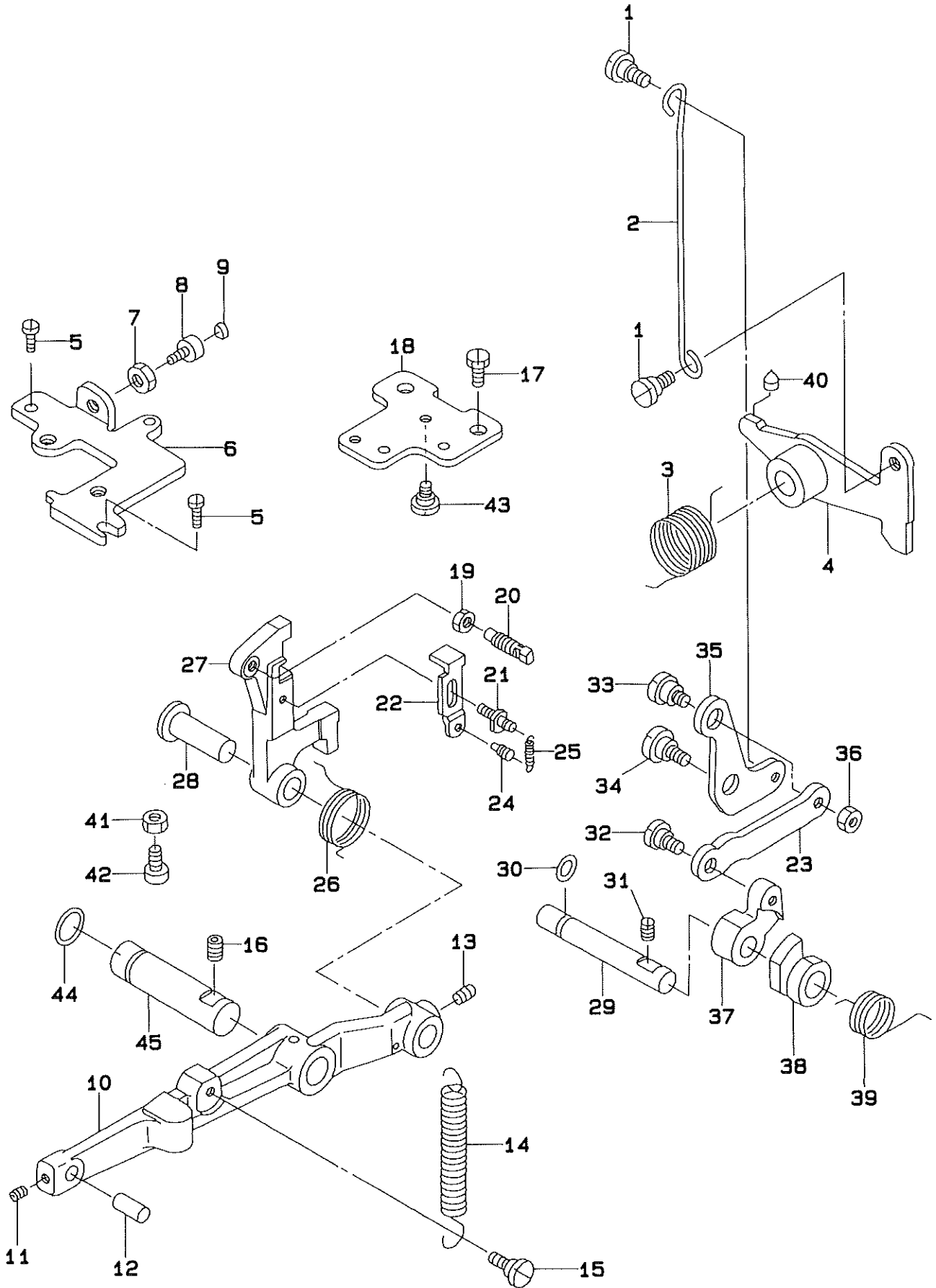

REF.NO	NOTE	PART NO.	DESCRIPTION	ヒソメイ	Qty
1		SD-0600403-TP	HINGE SCREW	ウワオクリフーリ タンネジ	2
2		137-49908	RATCHET PAWL LINK LEVER	フック サトウリンク レハ	1
3		137-49809	SPRING	メス サトウリンク モトシハネ	1
4		137-49650	KNIFE DRIVING LINK ASM.	メス サトウリンク クミ	1
5		SS-6120940-SP	SCREW 3/16-28 L=9	ヒラネジ 3/16-28 L=9	2
6		137-51607	STOPPER PLATE	レンドウウチ ストップ タイ	1
7		NS-6150310-SP	NUT 15/64-28	ロツカクナツト 15/64-28	1
8		B1453-761-000	SWING ARM STOPPER	フリハハ チヨセウチ ストップ-	1
9		B1432-761-000	SWING ARM STOPPER RUBBER	キセン アンカン オシホー フツシユ	1
10		137-46706	KNIFE BAR DRIVING LEVER	メス クトウ レハ	1
11		SS-8110422-TP	SCREW 11/64-40 L=4	トメネジ 11/64-40 L=4	1
12		137-46607	HINGE SCREW	リンク ジク	1
13		SS-8150822-TP	SCREW 15/64-28 L=8	トメネジ 15/64-28 L=8	1
14		137-46904	SPRING	メス クトウレハ ヒツハリハネ	1
15		SD-0790201-SD	HINGE SCREW D=7.9 H=2.0	タンネジ D=7.9 H=2	1
16		SS-8150822-TP	SCREW 15/64-28 L=8	トメネジ 15/64-28 L=8	1
17		SS-9151160-CP	SCREW 15/64-28 L=10.5	ロツカクホルト 15/64-28 L=115	2
18		139-40606	BRACKET	キューユ ファンリジク トリツケハン	1
19		NS-6660430-SP	NUT 1/4-40	ロツカクナツト 1/4-40	1
20		137-47605	SCREW	メス トメクトウ フツクネジ	1
21		137-47308	SUSPENSION SCREW	メス クトウ フツクハネ カ	1
22		137-47407	SUSPENSION PLATE	メス クトウ フツカカ イ	1
23		137-50104	RATCHET PAWL CONNECTION LINK	フック サトウ レンセウ リンク	1
24		B1110-280-000	THREAD CUTTING LINK SPRING RAC	イトキリ リンクハネカ	1
25		137-47506	SPRING	メス クトウ フツク ヒツハリハネ	1
26		137-47209	SPRING	メス クトウ フツクハネ	1
27		139-36307	HOOK	メス クトウフック	1
28		137-47001	BELL CRANK SHAFT	メス クトウ フツクジク	1
29		137-50500	RATCHET PAWL SHAFT	フック サトウツメ ジク	1
30		RO-0481901-00	RUBBER RING	Oリング	1
31		SS-8150822-TP	SCREW 15/64-28 L=8	トメネジ 15/64-28 L=8	1
32		SD-0600401-TP	HINGE SCREW D= 6 H= 4	タンネジ D=6 H=4	1
33		137-51706	SCREW	フックサトウ チヨウセウ ネジ	1
34		SD-0790303-SP	HINGE SCREW D= 7.94 H= 3.0	タンネジ D=7.94 H=3	1
35		137-50005	RATCHET PAWL LINK	フック サトウ リンク	1
36		NS-6150310-SP	NUT 15/64-28	ロツカクナツト 15/64-28	1
37		137-50203	RATCHET PAWL, A	フック サトウ ツメA	1
38		137-50302	RATCHET PAWL, B	フック サトウ ツメB	1
39		137-50609	SPRING	フック サトウツト モトシハネ	1
40		B1432-761-000	SWING ARM STOPPER RUBBER	キセン アンカン オシホー フツシユ	1
41		NS-6150810-SP	NUT 15/64-28	ロツカクナツト 15/64-28	1
42		137-50757	STOPPER ASM.	メスクトウレハ ストップ クミ	1
43		SD-0720221-SP	HINGE SCREW D= 7.24 H= 2.2	タンネジ D=7.24 H=2.2	1
44		RO-0781901-00	RUBBER RING	Oリング	1
45		137-46805	KNIFE BAR DRIVING LEVER SHAFT	メス クトウレハ ジク	1

16. FEED CAM COMPONENTS
主カム関係

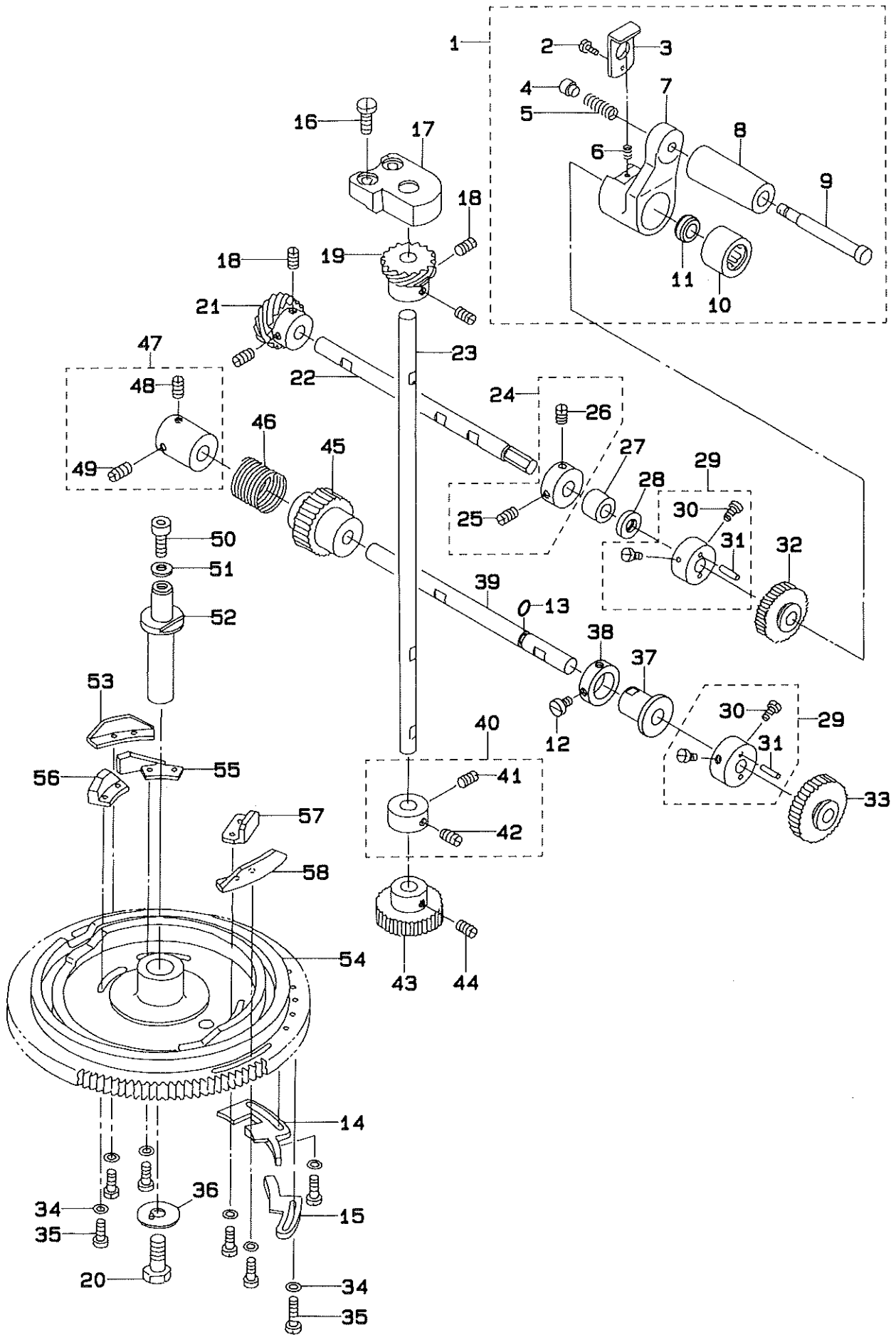

REF.NO	NOTE	PART NO.	DESCRIPTION	ヒンメイ	Qty
1		139-01368	HANDLE CRANK COMPL.	ハンドルウヂ ケツゴウ	1
2		SS-6060510-TP	SCREW 3/32-56 L=4.5	ヒラネジ 3/32-56 L=4.5	(1)
3		137-55905	HANDLE STOPPER	ハンドル ストッパ	(1)
4		137-53009	HANDLE SHAFT	ハンドルシフト シャフト	(1)
5		137-52902	SPRING	ハンドル シフトバネ	(1)
6		B1527-512-00E	SPRING	オシバネ	(1)
7		139-01319	HANDLE CRANK	ハンドル ウヂ	(1)
8		137-56101	HANDLE SHAFT	ハンドル	(1)
9		137-56010	HANDLE SHAFT	ハンドルシフト	(1)
10		SB-3080006-00	BALL BEARING	ボールベアリング	(1)
11		137-55814	CLUTCH SHAFT	ハンドル クラッチシフト	(1)
12		SS-6110710-TP	SCREW 11/64-40 L= 6.5	ヒラネジ 11/64-40 L=6.5	2
13		RO-0611801-00	RUBBER RING	リング	1
14		139-38600	STOP CAM	テイシ カム	1
15		137-53306	LOW-SPEED CAM	テイソク カム	1
16		SS-7151410-TP	SCREW 15/64-28 L=14	マルヒラネジ 15/64-28 L=14	2
17		137-54304	FEED CAM DRIVING BEARING	カム クトウ シフト	1
18		SS-8660610-TP	SCREW 1/4-40 L=6	トメネジ 1/4-40 L=6	4
19		137-54403	FEED CAM GEAR B	カム クトウネジ ハケルマ B	1
20		SS-9241513-CP	SCREW 3/8-18 L=15	ロツカクアホルト 3/8-18 L=15	1
21		137-52704	FEED CAM GEAR A	カム クトウネジ ハケルマ A	1
22		137-54510	SHAFT	シャフト ハンドルシフト	1
23		137-54205	FEED CAM DRIVING SHAFT	カム クトウ シフト	1
24		CS-090121A-SH	THRUST COLLAR ASM.	スラストカラー クミ	1
25		SS-8660530-TP	SCREW 1/4-40 L= 4.5	トメネジ 1/4-40 L=4.5	(1)
26		SS-8660610-TP	SCREW 1/4-40 L=6	トメネジ 1/4-40 L=6	(1)
27		137-54809	SPUR GEAR BUSHING	コウカン ハケルマシフト ウケ	1
28		137-54908	SPUR GEAR OIL SEAL	コウカン ハケルマ オイルシール	1
29		137-54650	SPUR GEAR BUSHING CONNEC.	コウカン ハケルマ アイ ケツゴウ	2
30		SS-6121050-SP	SCREW 3/16-28 L= 9.5	ヒラネジ 3/16-28 L=9.5	(4)
31		B2917-761-000	SPUR GEAR BUSHING PIN	コウカン ハケルマ ピン	(4)
32	#01	137-58602	SPUR GEAR 113	コウカン ハケルマ(113)	1
33	#01	137-58701	SPUR GEAR 183	コウカン ハケルマ(183)	1
34		WP-0480856-SP	WASHER 4.8X8.4X0.8	ヒラサカネ 4.8X8.4X0.8	14
35		SS-7111410-TP	SCREW 11/64-40 L=14	マルヒラネジ 11/64-40 L=14	14
36		137-54007	WASHER	シユカム トメサカネ	1
37		139-38402	HANDLE SHAFT METAL	ハンドルシフトメタル	1
38		139-38501	HANDLE SHAFT METAL WASHER	ハンドルシフト メタルサ	1
39		139-38709	WORM GEAR SHAFT	ウォーム ハケルマシフト	1
40		CS-100101B-SH	THRUST COLLAR ASM.	スラストカラー クミ	1
41		SS-8660330-SP	SCREW 1/4-40 L= 3.0	トメネジ 1/4-40 L=3	(1)
42		SS-8660530-TP	SCREW 1/4-40 L= 4.5	トメネジ 1/4-40 L=4.5	(1)
43		137-54106	FEED CAM DRIVING GEAR	カム クトウ ハケルマ	1
44		SS-8660610-TP	SCREW 1/4-40 L=6	トメネジ 1/4-40 L=6	2
45		139-38303	WORM GEAR	ウォーム ハケルマ	1
46		137-55400	CLUTCH SPRING	クラッチ バネ	1
47		137-55350	CLUTCH COLLAR CONNEC.	クラッチカラー ケツゴウ	1
48		SS-8660810-TP	SCREW 1/4-40 L=8	トメネジ 1/4-40 L=8	1
49		SS-8660610-TP	SCREW 1/4-40 L=6	トメネジ 1/4-40 L=6	1
50		SS-6151412-TP	SCREW 15/64-28 L=14	ロツカクアホルト 15/64-28	1
51		WP-0612056-SD	WASHER 6.1X18.5X2	ヒラサカネ 6.1X18.5X2	1
52		137-53900	FEED CAM SHAFT	シユカム シフト	1
53		137-53819	BAR TRIPPING SEGMENT, 2	タ イカントメ カム	1
54		137-53116	FEED CAM	シユカム	1
55		137-53405	KNIFE TRIPPING SEGMENT	メス サトウカム	1
56		137-53611	RELEASE TRIPPING SEGMENT, 2	タ イイトルメ カム	1
57		137-53512	RELEASE TRIPPING SEGMENT, 1	タ イイトルメ カム	1
58		137-53702	BAR TRIPPING SEGMENT NO.1	タ イカントメカム	1

Note (注記) #01...SEE PAGE 57

57 ページ参照

17. THREAD TENSION COMPONENTS
糸調子関係

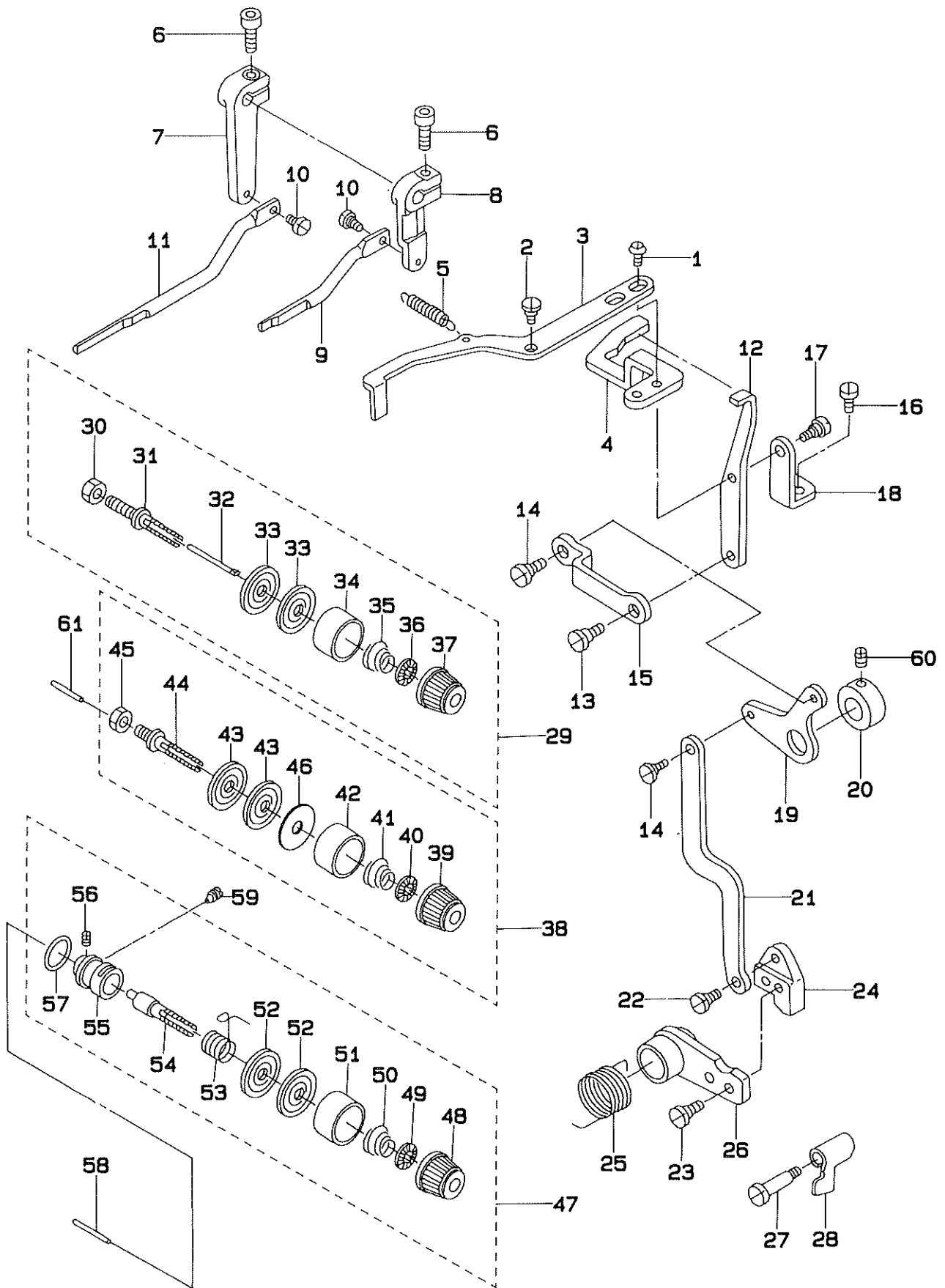

REF.NO	NOTE	PART NO.	DESCRIPTION	ヒソメイ	Qty
1		SS-6110810-TP	SCREW 11/64-40 L=8	トメネジ	2
2		SD-0650305-TP	HINGE SCREW D= 6.5 H= 3	タ ^ン ネジ D=6.5 H=3	1
3		137-60608	TENSION RELEASE PLATE B	タ ^イ 2イトユルメイタ B	1
4		137-60509	TENSION RELEASE PLATE A	タ ^イ 1イトユルメイタ A	1
5		137-47506	SPRING	メス クト ^ウ フツク ヒツク ^ハ リハ ^ネ	1
6		SS-6151412-TP	SCREW 15/64-28 L=14	ロツカクアナホ ^ト 15/64-28	2
7		137-61101	LEVER CRANK NO.3	タ ^イ 3イトユルメ ウヂ	1
8		137-60806	LEVER CRANK NO.2	タ ^イ 2イトユルメ ウヂ	1
9		137-60905	TENSION RELEASE ROD NO.2	タ ^イ 2イトユルメ ロツト	1
10		SD-0530221-SP	HINGE SCREW D= 5.3 H= 2.2	タ ^ン ネジ D=5.3 H=2.2	2
11		137-61200	TENSION RELEASE ROD NO.3	タ ^イ 3イトユルメ ロツト	1
12		137-60301	ARM	イトウカシ ウヂ	1
13		SD-0640321-SP	HINGE SCREW D= 6.35 H= 3.2	タ ^ン ネジ D=6.35 H=3.2	1
14		SD-0640321-SP	HINGE SCREW D= 6.35 H= 3.2	タ ^ン ネジ D=6.35 H=3.2	2
15		137-60202	ROD	イトウカシ ロツト	1
16		SS-7150740-SP	SCREW 15/64-28 L=7	マルヒラネジ 15/64-28 L=7	2
17		SD-0640321-SP	HINGE SCREW D= 6.35 H= 3.2	タ ^ン ネジ D=6.35 H=3.2	1
18		137-60400	LINK BRACKET	イトウカシ リンク ^タ イ	1
19		137-60103	LINK	イトウカシ リンク	1
20		CS-1401014-SP	THRUST COLLAR	スラストウケ	1
21		137-60004	ACTUATING ARM	イトウカシ サト ^ウ ウヂ	1
22		SD-0640391-TP	HINGE SCREW D= 6.35 H= 3.9	タ ^ン ネジ D=6.35 H=3.9	1
23		SS-6121010-SP	SCREW 3/16-28 L=10	ヒラネジ 3/16-28 L=10	2
24		137-59907	NOTCH	イトウカシ サト ^ウ ノツチ	1
25		137-59808	SPRING	イトウカシ リンク モト ^シ ハ ^ネ	1
26		137-59659	ACTUATING LINK ASM.	イトウカシ サト ^ウ リンク クミ	1
27		SD-0602001-SP	HINGE SCREW D=6 H=20	タ ^ン ネジ	1
28		137-61309	TENSION RELEASE PLATE NO.3	タ ^イ 3イトユルメ イタ	1
29		139-40051	THREAD TENSION NO.1 (COMPL.)	タ ^イ 1 イトチヨウシ(ケツゴウ)	1
30		NS-6160520-SP	NUT 1/4-24	ロツカクナツト 1/4-24	(1)
31		B2019-372-00S	TENSION POST NO.2	タ ^イ 2 イトチヨ-シハ ^ネ	(1)
32		137-60707	PIN	タ ^イ 1イトユルメ ヒ ^ン	(1)
33		B3126-012-000	THREAD TENSION DISK	イトチヨ-シガラ	(2)
34		B3107-804-000	THREAD TENSION DISK PRESSER	イトチヨ-シガラ オサエ	(1)
35		B3116-761-000	TENSION SPRING NO.2	タ ^イ 2 イトチヨ-シハ ^ネ	(1)
36		B3112-704-000	TENSION SPRING BUSHING	ハ ^ネ フツシユ	(1)
37		119-56703	THREAD TENSION PICK-UP (RED)	イトチヨウシツマミ (アカ)	(1)
38		139-40150	THREAD TENSION NO.2 (COMPL.)	タ ^イ 2 イトチヨウシ(ケツゴウ)	1
39		119-56901	THREAD TENSION KNOB, YELLOW	イトチヨウシツマミ (キ)	(1)
40		B3112-704-000	TENSION SPRING BUSHING	ハ ^ネ フツシユ	(1)
41		B2017-372-000	TENSION SPRING NO.1	タ ^イ 1 イトチヨ-シハ ^ネ	(1)
42		B3107-804-000	THREAD TENSION DISK PRESSER	イトチヨ-シガラ オサエ	(1)
43		B3126-012-000	THREAD TENSION DISK	イトチヨ-シガラ	(2)
44		137-61002	TENSION POST NO.2	タ ^イ 2イトチヨウシ ホ ^ウ	(1)
45		NS-6150440-SP	NUT 15/64-28	ロツカクナツト 15/64-28	(1)
46		B3120-704-000	THREAD TENSION SPRING FELT	イトチヨ-シハ ^ネ サ ^フ フィルト	(1)
47		139-40259	THREAD TENSION NO.3 (COMPL.)	タ ^イ 3 イトチヨウシ(ケツゴウ)	1
48		119-56802	THREAD TENSION KNOB, BLUE	イトチヨウシツマミ (アオ)	(1)
49		B3112-704-000	TENSION SPRING BUSHING	ハ ^ネ フツシユ	(1)
50		B3121-111-000	TENSION SPRING, NO.2	タ ^イ 2 イトチヨ-シハ ^ネ	(1)
51		B3107-804-000	THREAD TENSION DISK PRESSER	イトチヨ-シガラ オサエ	(1)
52		B3126-012-000	THREAD TENSION DISK	イトチヨ-シガラ	(2)
53		B3112-761-000	THREAD TAKE-UP SPRING	イトトリハ ^ネ	(1)
54		B3111-761-000	TENSION POST NO.3	イトチヨ-シハ ^ネ	(1)
55		137-61507	TENSION POST SOCKET	タ ^イ 3 イトチヨウシホ ^ウ タ ^イ	(1)
56		SS-8090670-SP	SCREW 9/64-40 L= 5.5	トメネジ 9/64-40 L=5.5	(1)
57		RO-0952001-00	RUBBER RING	Oリング	(1)
58		B3118-552-D00	TENSION RELEASE PIN, NO.2	イトユルメ ヒ ^ン D	1
59		SS-8150760-TP	SCREW 15/64-28 L=7.0	トメネジ 15/64-28 L=7	1
60		SS-8150410-TP	SCREW 15/64-28 L= 4.0	トメネジ 15/64-28 L=4	2
61		B3118-552-H00	THREAD RELEASE PIN	イトユルメ ヒ ^ン H	1

18. LUBRICATION MECHANISM COMPONENTS
給油装置関係

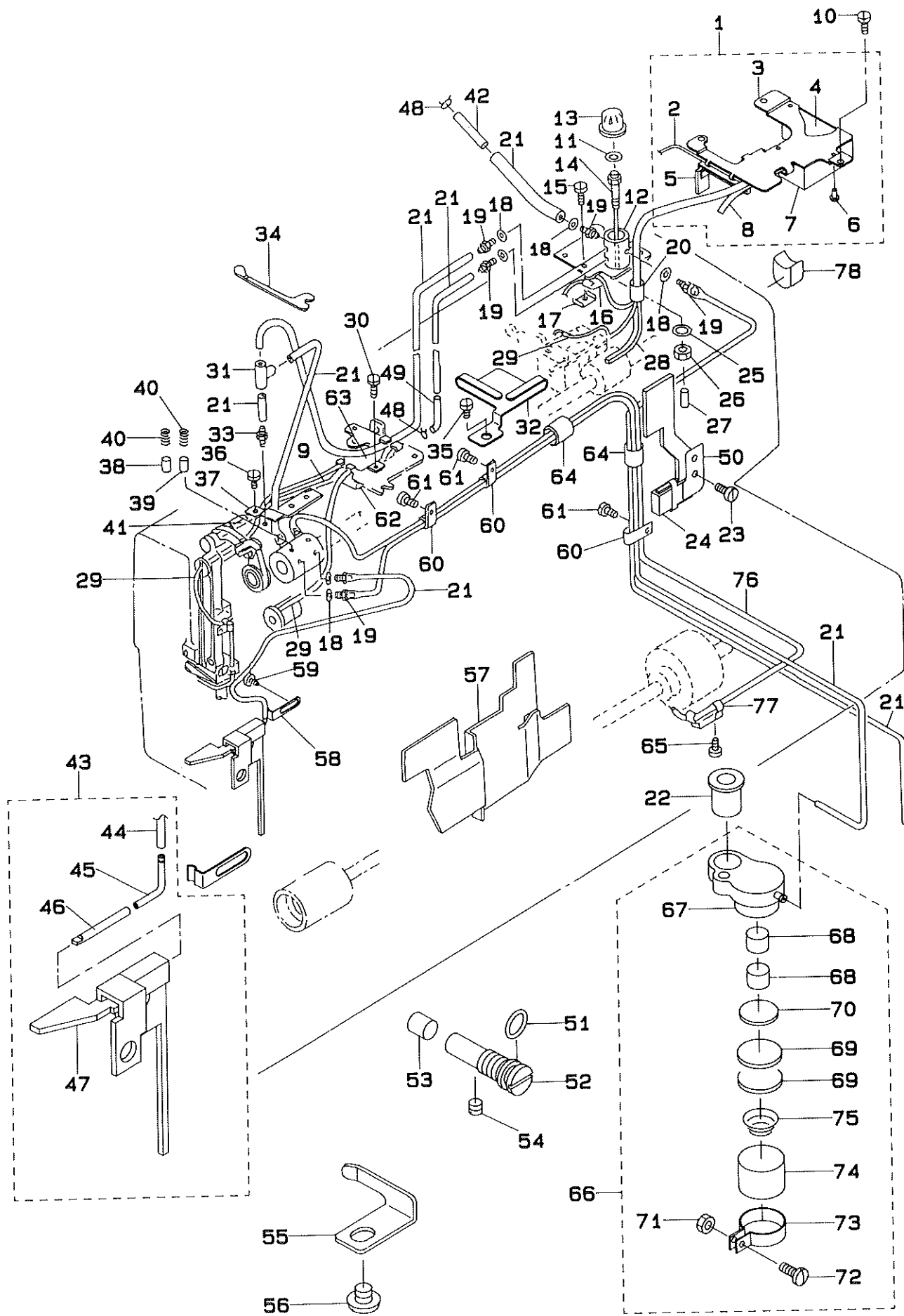

REF.NO	NOTE	PART NO.	DESCRIPTION	ヒンメイ	Qty
1		139-41463	OIL TANK A COMPL.	キユウタンク A ケツゴウ	1
2		CQ-3030000-00	OIL WICK	エジン	(0.2)
3		139-41505	INSTALLING PLATE	キユウタンク Aトリツケハン	(1)
4		137-66308	OIL TANK A FELT	キユウタンク Aフェルト	(1)
5		139-41455	OIL TANK A BIREME B COMPL.	キユウタンクA ハーイリ-ンB ケツゴウ	(1)
6		HX-0009400-00	NYLON RIVET	ナイロンリハット	(3)
7		137-66100	OIL TANK A	キユウタンクA	(1)
8		B3541-012-000	OIL WICK	カンリュ- エジン	(1)
9		CQ-3030000-00	OIL WICK	エジン	0.6
10		SS-7120910-TP	SCREW 3/16-28 L=9	マルヒラネジ 3/16-28 L=9	3
11		RO-0981901-00	RUBBER RING	Oリング	1
12		137-65805	SHAFT	キユウ フランジク	1
13		137-65904	OIL WINDOW	エマト	1
14		137-65706	SHAFT SUPPORTER	キユウ フランジクササ	1
15		SS-7091110-TP	SCREW 9/64-40 L=10.5	マルヒラネジ 9/64-40 L=10.5	1
16		B3521-280-000	OIL SPONGE	ケソク ハクマシヨ-	1
17		B3508-280-000	BALANCE LUBRICATING PLATE	テンピン キユ-エタ	1
18		B3534-012-000	GASKET	ハツキン	8
19		SQ-1110402-MZ	CONNECTING SCREW	チューブレンケツネジ	8
20		BP-8000000-00	VINYL TUBE. WHITE D=8	ビニ-ル ハイプ 8	0.1
21		BT-0500300-EA	OIL TUBE	ウレタンチューブ	2
22		135-00400	RUBBER BUSH	ゴムブッシュ	1
23		SS-6111010-TP	SCREW 11/64-40 L= 9.5	ヒラネジ 11/64-40 L=9.5	2
24		139-41158	OIL SUPPLY FELT A ASM.	ウオ-ムキユウフェルト A(クミ)	1
25		RO-0360802-00	RUBBER RING	Oリング	1
26		NS-6110420-SP	NUT 11/64-40	ロツカクナツ 11/64-40	1
27		TA-0180401-M0	NEEDLE COOLER PLUG CAP	トメセン D=1.8X2.1 L=4.3	1
28		B3541-012-000	OIL WICK	カンリュ- エジン	1
29		CQ-2020000-00	OIL WICK	エジン	1.4
30		SS-7110350-SP	SCREW 11/64-40 L=3	マルヒラネジ 11/64-40 L= 3.5	1
31		137-65607	OIL CONNEC. ARN	キユウ レンケツチ	1
32		139-40804	FELT GUIDE B	ウオ-ム キユウフェルトアンナイ B	1
33		SQ-1120451-MZ	CONNECTING SCREW	チューブレンケツネジ	1
34		137-67603	UPPER FACE COVER PACKING	ウラメン カハ- ハツキン イタ	1
35		SS-4120615-SP	SCREW 3/16-28 L=6	ナネジ 3/16-28 L=6	1
36		SS-7150740-SP	SCREW 15/64-28 L=7	マルヒラネジ 15/64-28 L=7	1
37		137-66605	THRUST PLATE	プ-ランジヤ- ハネウチ	1
38		B3534-155-000	PLUNGER	プ-ランジヤ-	1
39		137-67405	PLUNGER	プ-ランジヤ-	1
40		B1214-038-000	PLUNGER SPRING	プ-ランジヤ- オサエハネ	2
41		CQ-3000000-FO	OIL FELT	ロツト フィルト	0.1
42		139-40903	OIL WICK A	プ-ラスチックジョウケツエジン A	1
43		139-41257	FELT ASM.	カンリュウフェルト(クミ)	1
44		BT-0500300-EA	OIL TUBE	ウレタンチューブ	(0.2)
45		137-28506	OIL RETURN FELT CONNEC. PIPE	シタシク マメタル キユウエハイプ	(1)
46		139-41307	OIL RETURN FELT PIPE	カンリュウフェルトハイプ	(1)
47		139-41208	OIL RETURN FELT	カンリュウ フェルト	(1)
48		101-26803	OIL TUBE HOLDER	ハイフトメ	2
49		139-41000	OIL WICK B	プ-ラスチックジョウケツエジン B	1
50		139-40705	FELT GUIDE A	ウオ-ム キユウフェルトアンナイ A	1
51		RO-0691801-00	RUBBER RING	Oリング	1
52		139-29104	ADJUSTING SCREW	カマエリュウ チョウセツネジ	1
53		139-29302	ADJUSTING SHAFT	カマエリュウ チョウセツシク	1
54		SS-8120410-SP	SCREW	トメネジ	1
55		139-29203	OIL WICK HOLDER	シモシク エジンオサ	1
56		SS-5150510-SP	SCREW 15/64-28 L=5	トラスネジ 15/64-28 L=5	1
57		137-68502	OIL ADJUSTING PLATE	ハット エホウハン	1
58		137-90209	OIL WICK HOLDER	エジン オサ	1
59		SS-7150740-SP	SCREW 15/64-28 L=7	マルヒラネジ 15/64-28 L=7	1
60		135-30209	LUBRICATING OIL WICK STOPPER	キユウエジントメ	3
61		SS-7120640-SP	SCREW 3/16-28 L=6	マルヒラネジ 3/16-28 L=6	3
62		137-66407	OIL TANK B	キユウタンク B	1
63		137-66506	OIL TANK B FELT	キユウタンク Bフェルト	2
64		BP-9000000-00	VINYL TUBE D=9	ビニ-ルハイプ 9ミリ	0.1
65		SS-4150715-SP	SCREW 15/64-28 L=7	ナネジ 15/64-28 L=7	1
66		139-41653	OIL PUMP BASE ASM.	キユウエアイクミ	1
67		139-41604	OIL PUMP BASE	キユウエアイ	(1)
68		139-41703	FELT A	キユウフェルト A	(2)
69		137-65201	OIL FILTER	キユウ フィルタ	(2)
70		B3570-771-000	FILTER	キユ-エアイ フィルタ-	(1)
71		NS-6090310-SP	NUT 9/64-40	ロツカクナツ 9/64-40	(1)
72		SS-7090910-SP	SCREW 9/64-40 L= 8.5	マルヒラネジ 9/64-40 L=8.5	(1)
73		B1850-512-000	BUSHING HOLDER	キユ-エアイ カナク	(1)
74		139-41802	FILTER	キユウエアイ	(1)
75		B3118-352-000	THREAD TENSION SPRING	イトチヨ-シハネ	(1)
76		BT-0500300-EG	OIL TUBE	チューブ	0.7
77		137-29801	OIL DRAIN GUIDE	シタシク ハイファンナイ	1
78		137-66902	OIL CAP, REAR METAL	ウシメタル エホウキヤツ	1

19. MOTOR PULLEY COMPONENTS
 モータープーリー関係

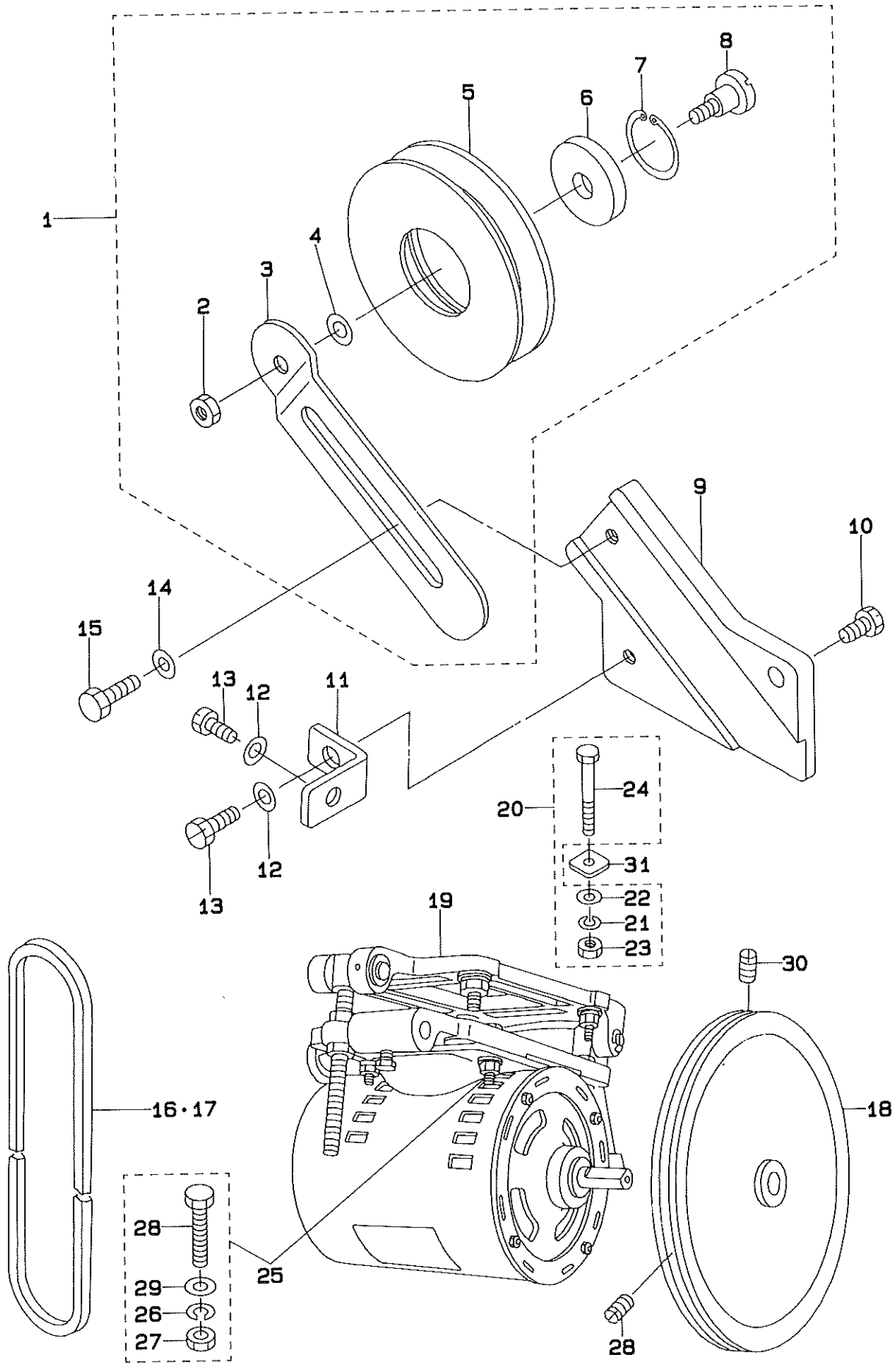

REF.NO	NOTE	PART NO.	DESCRIPTION	ヒ ン メ イ	Qty
1		137-68155	V-BELT PULLEY ASM.	Vベルトプーリ (ケツコウ)	1
2		NS-6150310-SP	NUT 15/64-28	ロツカクナツト 15/64-28	(1)
3		137-68205	V BELT PULLEY INSTALLING PLATE	Vベルト プーリ トリツケイタ	(1)
4		WP-0704016-SP	WASHER 7X20X4	ヒラサカネ 7X20X4	(1)
5		137-68106	V BELT PULLEY	Vベルト プーリ	(1)
6		SB-1150002-00	BEARING	ベアリング	(1)
7		RC-3500002-KP	RETAINING RING 35	Cカクタメワ 35	(1)
8		SD-1501101-SP	HINGE SCREW D=14.5 H=11	タネネジ D=14.5 H=11	(1)
9		137-68304	V BELT PULLEY INSTALLING BASE	Vベルト プーリ トリツケイタ	1
10		SS-9151540-SR	SCREW 15/64-28 L=15	ロツカクネ 15/64-28 L=15	1
11		137-68403	V BELT PULLEY STOPPER	Vベルト プーリ トリツケイタ イトメイタ	1
12		WP-0651056-SD	WASHER 6.5X11X1	ヒラサカネ 6.5X11X1	2
13		SS-9151120-CP	SCREW 15/34-28 L=11	ロツカクネ 15/34-28 L=11	2
14		WP-0651056-SD	WASHER 6.5X11X1	ヒラサカネ 6.5X11X1	1
15		SS-4150715-SP	SCREW 15/64-28 L=7	タネネジ 15/64-28 L=7	1
16	#01	MTJ-VM005400	V-BELT, 54	Vベルト 54インチ	1
17	#01	MTJ-VM006000	V-BELT, 60 INCH	Vベルト	1
18	#01	137-69302	MOTOR PULLEY, 50HZ 3300 SPM	モータ プーリ	1
19		B7101-761-BA0	MOTOR BASE ASM.	モータ アイ クミ	1
20		MTJ-MS00000S	SCREW SET	モータ トリツケネ 15/64-28 L=7	4
21		WS-0902010-KN	SPRING WASHER 9.0X15.0X2.0	ハネサカネ 9X15X2	(4)
22		WP-0850002-SC	WASHER 8.5X18X1.6	ヒラサカネ 8.5X18X1.6	(4)
23		NS-6200710-SN	NUT 5/16-18	ロツカクナツト 5/16-18	(4)
24		MTJ-MS000000	MOUNTING BOLT	モータ アイ トリツケネ	(4)
25		BNE-GSET0003	SCREW SET	ネジ セット	4
26		WS-0621210-KR	SPRING WASHER 6.2X11.4X1.2	ハネサカネ 6.2X11.4X1.2	(4)
27		NM-6060001-SE	NUT M6	ロツカクナツト M6 1シユ	(4)
28		SM-9063213-CN	SCREW M6 L=32	ロツカクネ M6 L=32	(4)
29		WP-0612056-SE	WASHER 6.1X18.5X2	ヒラサカネ 6.1X18.5X2	(4)
30		SS-8151230-SP	SCREW 15/64-28 L=12	トメネジ 15/64-28 L=12	2
31		MTJ-MGC00000	RUBBER CUSHION	ゴムクッション	4

Note (注記) #01...SELECTIVE PART(SEE PAGE 56)

選択部品 (56 ページ参照)

20. SAFETY PLATE COMPONENTS
安全プレート関係

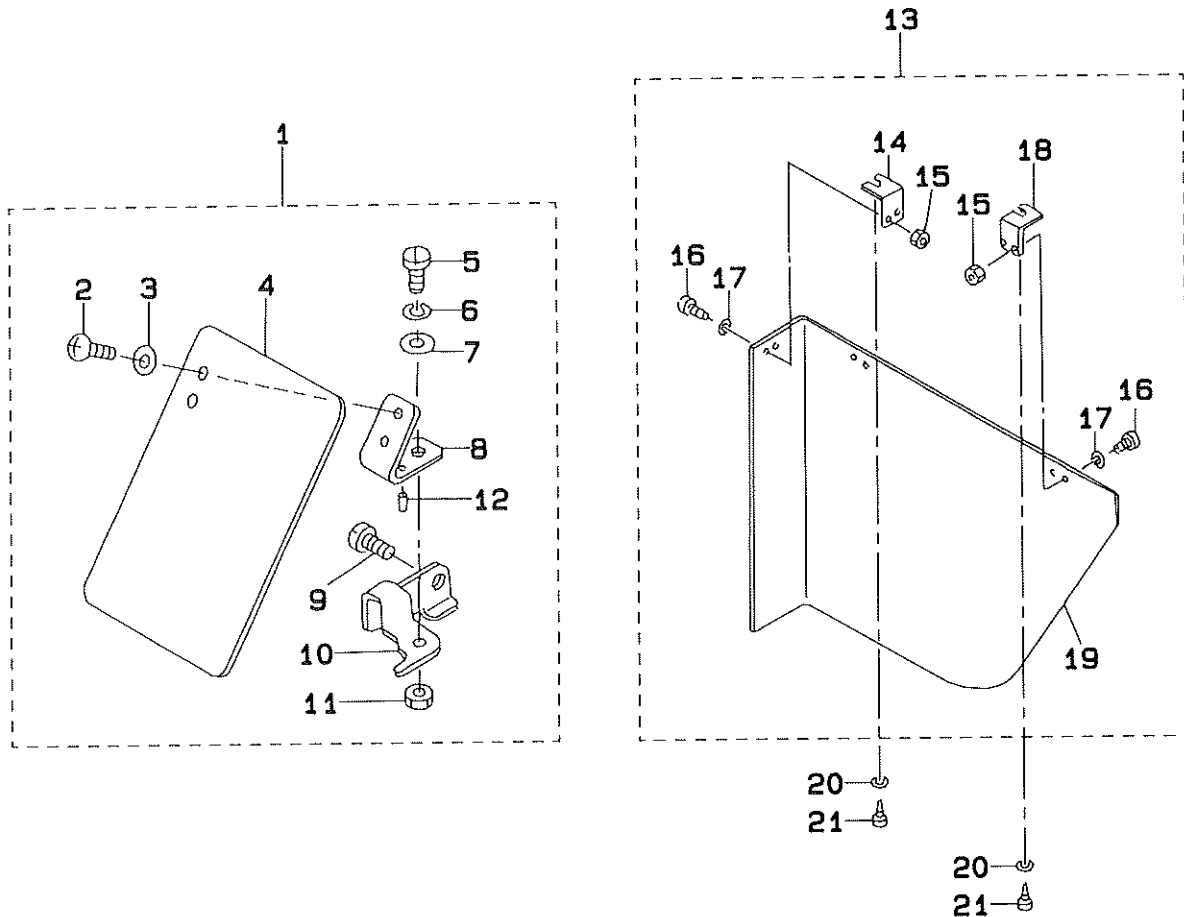

REF.NO	NOTE	PART NO.	DESCRIPTION	ヒ ン メ イ	Qty
1		137-72256	SAFETY PLATE CONNEC.	アンセツン プレート ケツコウ	1
2		SS-4110715-SP	SCREW 11/64-40 L=7	ナハネツ 11/64-40 L=7	(2)
3		WP-0450801-SD	WASHER 4.5X10.0X0.8	ヒラサカガネ 4.5X10X0.8	(2)
4		B3120-372-000	SAFETY PLATE	アンセツン プレート	(1)
5		SD-0600401-SD	HINGE SCREW D= 6 H= 4	タツネツ D=6 H=4	(1)
6		B3125-155-000	DISK SPRING	サラ ハネ	(1)
7		WP-0650876-SD	WASHER 6.5X13X0.8	ヒラサカガネ 6.5X13X0.8	(1)
8		B3121-980-000	SAFETY PLATE INSTALLING PLATE	アンセツンプレート トリツケイタ	(1)
9		SS-7150740-SP	SCREW 15/64-28 L=7	マルヒラネツ 15/64-28 L=7	(1)
10		137-72207	SAFETY PLATE INSTALLING BASE	アンセツン プレート トリツケタイ	(1)
11		NS-6620310-SP	NUT 3/16-32	ロツカクナツト 3/16-32	(1)
12		PS-0200062-KH	SPRING PIN 2X6	スプリングピン 2X6	(1)
13		137-72553	MOTOR PULLEY COVER CONNEC.	モータ プーリカハ ケツコウ	1
14		B7272-781-000	COVER MOUNTING BRACKET B	カハートリツケク B	(1)
15		NS-6110310-SP	NUT 11/64-40	ロツカクナツト 11/64-40	(6)
16		SS-7110710-SP	SCREW 11/64-40 L=7	マルヒラネツ 11/64-40 L=7	(6)
17		WP-0480856-SP	WASHER 4.8X8.4X0.8	ヒラサカガネ 4.8X8.4X0.8	(6)
18		B7271-781-000	COVER MOUNTING BRACKET A	カハートリツケク A	(2)
19		137-72504	MOTOR PULLEY COVER	モータプーリー カハ	(1)
20		WP-0501016-SC	WASHER 5X10.5X1	ヒラサカガネ 5X10.5X1	3
21		SK-3452000-SE	WOOD SCREW D=4.5 L=20	マルモクネツ D=4.5 L=20	3

21. SPECIAL SPEC COMPONENTS
特別仕様関係

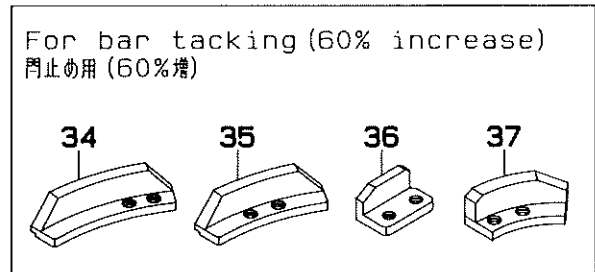
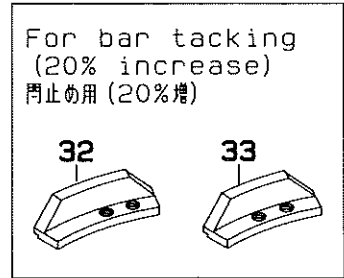
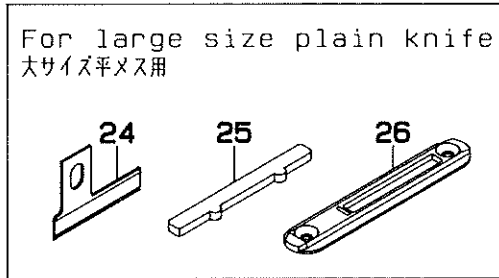
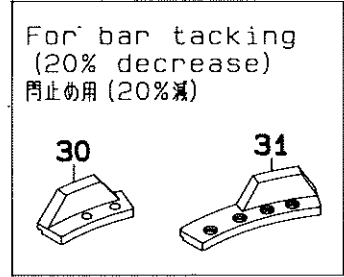
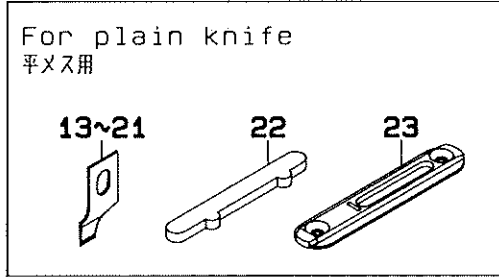
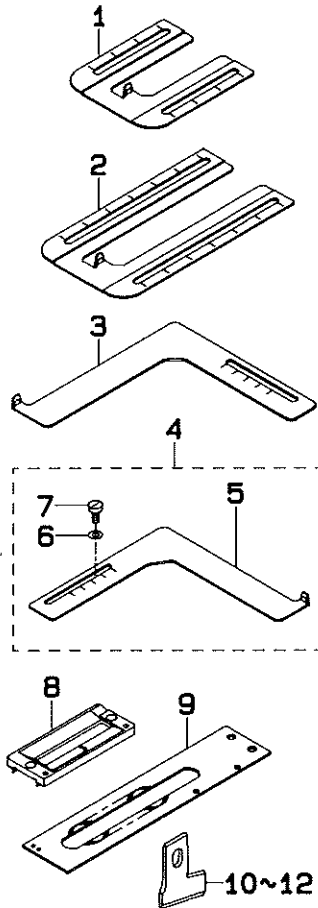

REF. NO.	NOTE	PART NO.	DESCRIPTION	品名	Qty
1		137-71209	BUTTON-HOLE GAUGE, LENGTHWISE	ボタンホールの長さ用ゲージ (2行)	1
2		137-82909	GAUGE (LENGTHWISE, B)	ボタンホールの長さ用ゲージ (B)	1
3		137-73502	BUTTON-HOLE GAUGE, CROSSWISE	ボタンホールの幅用ゲージ (2行)B	1
4		137-71357	GAUGE ASM., CROSSWISE	ボタンホールの幅用ゲージ (2行)組み	1
5		137-71308	BUTTON-HOLE GAUGE, CROSSWISE	ボタンホールの幅用ゲージ (3行)	(1)
6		WP-0650876-SD	WASHER 6.5X13X0.8	ワッシャー 6.5X13X0.8	(2)
7		SS-6121050-SP	SCREW 3/16-28 L= 9.5	ビス 3/16-28 L=9.5	(2)
8		B1508-771-A00	WORK CLAMP CHECK, KNIT GOOD	検査 A	1
9		137-85100	WORK CLAMP CARRIER (FOR KNIT)	スリッパ (ワーククリップ)	1
10		B2702-047-10A	KNIFE	メス 1/2 ウスEノ	1
11		B2702-047-H0A	KNIFE	メス 5/8 ウスEノ	1
12		B2702-047-H0A	KNIFE 3/4"	メス 3/4 ウスEノ	1
13		B2745-771-F00	KNIFE 1/4"	メス 1/4 (テフロンコー)	1
14		B2745-771-K00	KNIFE 3/8"	メス 3/8 (テフロンコー)	1
15		B2745-771-L00	KNIFE 1/2"	メス 1/2	1
16		B2745-771-M00	KNIFE 5/8"	メス 5/8	1
17		B2745-771-N00	KNIFE 3/4"	メス 3/4	1
18		B2745-771-P00	KNIFE 7/8"	メス 7/8 (テフロンコー)	1
19		B2745-771-Q00	KNIFE 1"	メス 1インチ	1
20		B2745-771-R00	KNIFE 1-1/8"	メス 1-1/8 (テフロンコー)	1
21		B2745-771-S00	KNIFE 1-1/4"	メス 1-1/4	1
22		B2746-771-000	KNIFE GUARD	メスクリップ	1
23		137-82800	THROAT PLATE	喉板 (テフロンコー)	1
24		137-39503	KNIFE 1-1/2"	メス (テフロン 1-1/2")	1
25		137-39602	KNIFE GUARD	メスクリップ	1
26		137-39404	THROAT PLATE	喉板 (テフロンコー)	1
27		137-27466	BOBBIN CASE ASM.	ハールメイトボビンケース (ケミ)	1
28		137-27458	BOBBIN CASE CONNec	ハールメイトボビンケース ケツゴウ	(1)
29		137-29702	BOBBIN CASE SPRING	ケウチン ボウシ ハネ	(1)
30		137-94003	BAR TRIPPING SEGMENT NO.2 2V	2" (2カント)メ カム 2V	1
31		137-93906	BAR TRIPPING SEGMENT NO.1 2V	2" (1カント)メ カム 2V	1
32		137-52209	BAR TRIPPING SEGMENT NO.1	2" (1カント)メ カム (20%UP)	1
33		137-52308	BAR TRIPPING SEGMENT NO.2	2" (2カント)メ カム	1
34		137-52506	BAR TRIPPING SEGMENT NO.1	2" (1カント)メ カム (60%UP)	1
35		137-52605	BAR TRIPPING SEGMENT NO.2	2" (2カント)メ カム (60%UP)	1
36		137-53504	RELEASE TRIPPING SEGMENT 1	2" (1シ) スルメカム	1
37		137-52407	RELEASE TRIPPING SEGMENT 2	2" (2 1/2)メ カム (60%UP)	1
38		B1552-781-00L	OIL FELT	オイル (1JL)	1
39		B1552-782-00L	OIL FELT	オイル (2JL)	1
40		B1552-783-00L	OIL FELT	オイル (3JL)	1
41		B1552-784-00L	OIL FELT	オイル (4JL)	1

22. TABLE COMPONENTS
脚卓関係

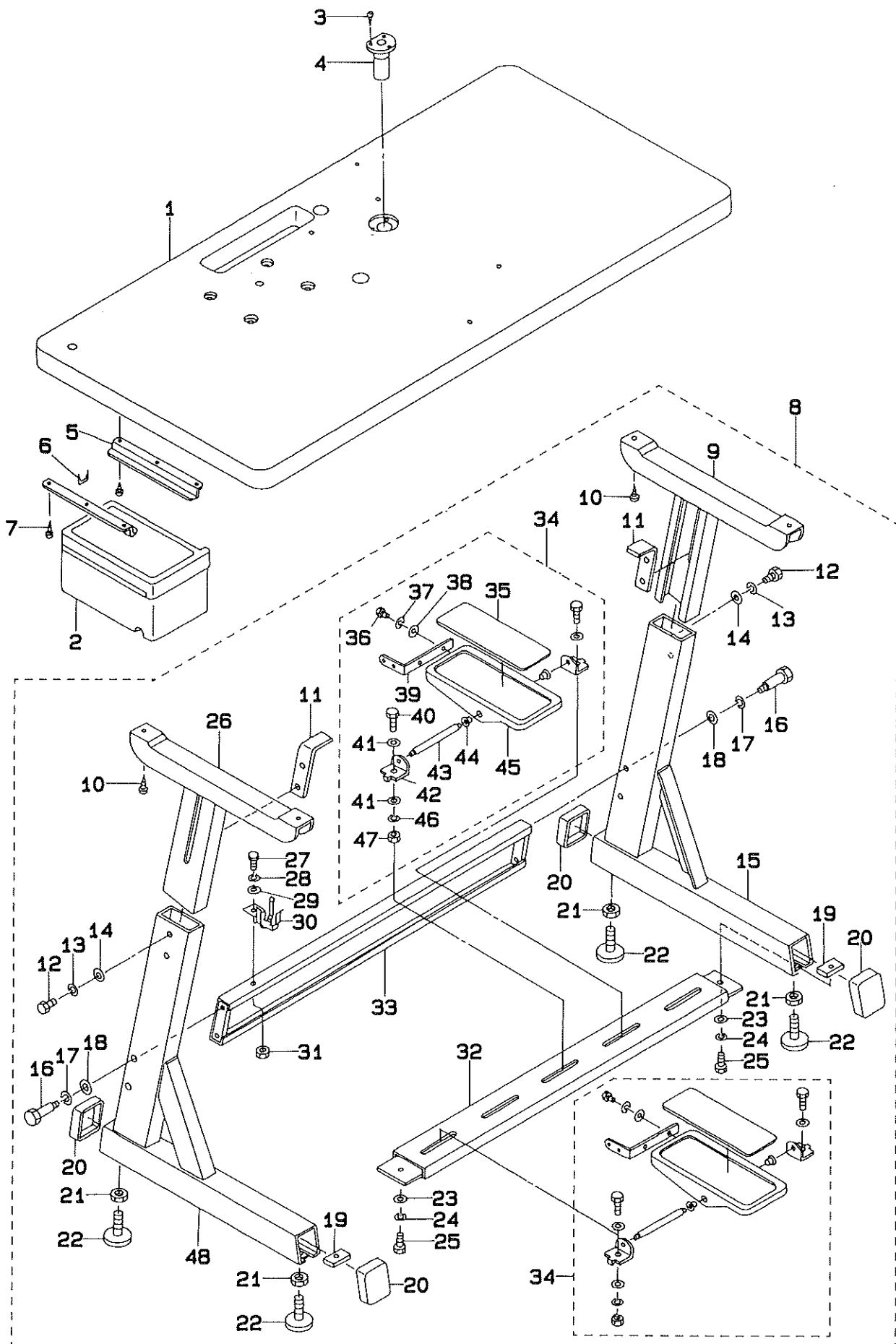

REF.NO	NOTE	PART NO.	DESCRIPTION	ヒンメイ	Qty
1		139-02606	TABLE (G.P MOTOR)	テーブル(ハンヨウ モーター ヨウ)	1
2		111-55108	DRAWER	ヒキダシ	1
3		SK-3311600-SC	WOOD SCREW D=3.1 L=16	マルモクネジ D=3.1 L=16	3
4		B8236-771-000	OIL REMOVING FUNNEL	アブラ抜き ショーゴ	1
5		111-55207	DRAWER SUPPORT	ヒキダシ サシ	2
6		D8204-555-D00	DRAWER STOPPER	ヒキダシストッパ	1
7		SK-3311600-SC	WOOD SCREW D=3.1 L=16	マルモクネジ D=3.1 L=16	6
8		139-03554	Z-STAND COMPL.	Zキヤク (ケツコウ)	1
9		B8102-373-NAO	UPPER LEG, RIGHT ASM.	ウツキヤクミキ (クミ)	(1)
10		SK-3513800-SE	WOOD SCREW 5.1X38	マルモクネジ 5.1X38	(4)
11		B8104-552-000	TABLE SUPPORT	テーブル サシ トメタ	(2)
12		SM-9082023-SE	SCREW M8 L=20	ロツカクボルト M8 L=20	(4)
13		WS-0861410-KR	SPRING WASHER 8.6X15X1.4	ハネサカネ 8.6X15X1.4	(4)
14		WP-0871602-SE	WASHER 8.7X18X1.6	ヒラサカネ 8.7X18X1.6	(4)
15		B8111-373-NAO	STAY RIGHT ASM.	シチュウミキ (クミ)	(1)
16		SD-1204315-SE	HINGE SCREW D=12 H=43.1	タッソネジ D=12 H=43.1	(4)
17		WS-1253010-KN	SPRING WASHER 12.5X21.5X3	ハネサカネ 12.5X21.5X3	(4)
18		WP-1252210-SC	WASHER 12.5X25.6X2.2	ヒラサカネ 12.5X25.6X2.2	(4)
19		B8112-552-000	LEG BOTTOM SUPPORT BRACKET	シタシチュートメタ	(2)
20		B8110-373-NOO	CAP	キャップ トメタ イキャップ	(4)
21		NM-6120003-SE	NUT M12	ロツカクナツト M12 3シュ	(4)
22		B8108-555-0AO	ADJUSTING SCREW ASM. WITH CAP	キャップ ツキ チョーセツネジ クミ	(4)
23		WP-0871602-SE	WASHER 8.7X18X1.6	ヒラサカネ 8.7X18X1.6	(2)
24		WS-0861410-KR	SPRING WASHER 8.6X15X1.4	ハネサカネ 8.6X15X1.4	(2)
25		SM-9082023-SE	SCREW M8 L=20	ロツカクボルト M8 L=20	(2)
26		B8101-373-NAO	UPPER LEG, LEFT ASM.	ウツキヤクヒタリ (クミ)	(1)
27		SM-9082023-SE	SCREW M8 L=20	ロツカクボルト M8 L=20	(1)
28		WS-0861410-KR	SPRING WASHER 8.6X15X1.4	ハネサカネ 8.6X15X1.4	(1)
29		WP-0871602-SE	WASHER 8.7X18X1.6	ヒラサカネ 8.7X18X1.6	(1)
30		110-74408	SUPPORT BASE	アブラサシ ウケタメ	(1)
31		NM-6080721-SE	NUT M8	ロツカクナツト M8	(1)
32		B8107-373-NAO	LOWER STAY ASM.	シタシチュウ (クミ)	(1)
33		B8105-373-NAO	SIDE STAY ASM.	ヨコシチュウ (クミ)	(1)
34		138-17754	Z-STAND PEDAL ASM.	Zキヤクヨウ ハタール (ケツコウ)	(2)
35		GPF-06070000	PEDAL MAT	ハタール マット	(2)
36		SM-9061203-SE	SCREW M6 L=12	ロツカクボルト M6 L=12	(4)
37		WS-0621210-KR	SPRING WASHER 6.2X11.4X1.2	ハネサカネ 6.2X11.4X1.2	(4)
38		WP-0671016-SE	WASHER 6.7X13X1	ヒラサカネ 6.7X13X1	(4)
39		GPF-06080000	PEDAL ADJUSTING PLATE	フミタ チョウセツハッソ	(2)
40		SM-9082023-SE	SCREW M8 L=20	ロツカクボルト M8 L=20	(4)
41		WP-0871602-SE	WASHER 8.7X18X1.6	ヒラサカネ 8.7X18X1.6	(8)
42		111-59001	PEDAL SHAFT BRACKET	フミタ シクウケ	(4)
43		B8153-771-000	PEDAL CONNECTING ROD	ハタールシク	(2)
44		D8113-555-B00	PEDAL BUSHING	フミタ プッシュ	(4)
45		GPF-06060000	PEDAL	ハタール	(2)
46		WS-0861410-KR	SPRING WASHER 8.6X15X1.4	ハネサカネ 8.6X15X1.4	(4)
47		NM-6080721-SE	NUT M8	ロツカクナツト M8	(4)
48		B8103-373-NAO	STAY LEFT ASM.	シチュウ ヒタリ (クミ)	(1)

REF.NO	NOTE	PART NO.	DESCRIPTION	ヒ シ ム イ	Qty
1		111-83654	THREAD STAND ASM.	イトタテウチ(クミ)	1
2		111-81757	THREAD GUIDE ASM.	イトタテウチ ^B クミ	(2)
3		111-84009	SPOOL RETAINER	イトマキ フレ ^ト メ	(2)
4		B3320-704-L00-A	SPOOL PIN	イトマキウケホ ^ウ	(2)
5		B3311-012-000	SPOOL REST CUSHION	イトマキウケホ ^ウ	(2)
6		111-83902	SPOOL REST	イトマキ ウケサ ^ラ	(2)
7		SM-6061610-SC	SCREW M6 L=16	ヒラコネシ ^ム M6 L=15	(2)
8		111-84306	THRED GUIDE ARM JOINT	イトタテ ウチ ^シ メカナク ^ク	(2)
9		111-84108	SPOOL REST ROD RUBBER CAP	イトタテホ ^ウ ホコ ^コ コム	(1)
10		111-83803	THREAD GUIDE	イトタテウチ ^B	(2)
11		111-83704	SPOOL REST ROD, UPPER	イトタテホ ^ウ (ウ ^イ)	(1)
12		111-84207	SPOOL REST ROD JOINT	イトタテホ ^ウ ツナキ ^テ	(1)
13		SM-4051405-SE	SCREW M5X0.8 L=14	ナ ^ハ コネシ ^ム M5X0.8 L=14	(2)
14		NM-6050001-SE	NUT M5X0.8	ロツカクナツト M5X0.8 1 ^シ ユ	(2)
15		111-83605	SPOOL REST ROD, LOWER	イトタテホ ^ウ (シ ^タ)	(1)
16		MAO-11532000	CORD STAPLE	コ ^ト ステツ ^ツ ル	(3)
17		WS-0510002-KN	SPRING WASHER	ハ ^ネ サ ^カ ネ 5.1X9.2X1.3	(2)
18		NM-6050001-SE	NUT M5X0.8	ロツカクナツト M5X0.8 1 ^シ ユ	(2)
19		B3317-704-000	NUT C15	イトタテホ ^ウ トメナツト	(2)
20		WP-1702600-S0	WASHER 17X30X2.6	ヒラサ ^カ ネ 17X30X2.6	(2)
21		D3310-555-D00	RUBBER WASHER	イトタテホ ^ウ ホ ^ウ シン ^コ ム	(2)
22		WS-1643202-KR	SPRING WASHER	ハ ^ネ サ ^カ ネ 16.4X26.6X3.2	(1)
23		137-71456	HEAD SUPPORT ROD CONNEC.	トウ ^フ ササ ^エ ホ ^ウ ケツ ^コ ウ	1
24		G5405-161-A00	FRAME SUPPORT BAR	ト ^ウ フ ササ ^エ ホ ^ウ	(1)
25		137-71704	RUBBER CAP	トウ ^フ ササ ^エ ホ ^ウ ウキ ^キ ツ ^ツ フ	(1)
26		B3317-704-000	NUT C15	イトタテホ ^ウ トメナツト	(2)
27		WP-1702600-S0	WASHER 17X30X2.6	ヒラサ ^カ ネ 17X30X2.6	(2)
28		WS-1643202-KR	SPRING WASHER	ハ ^ネ サ ^カ ネ 16.4X26.6X3.2	(1)

24. EXCLUSIVE PARTS FOR LBH-791NS-1 (1)
 LBH-791NS-1 専用部品 (1)

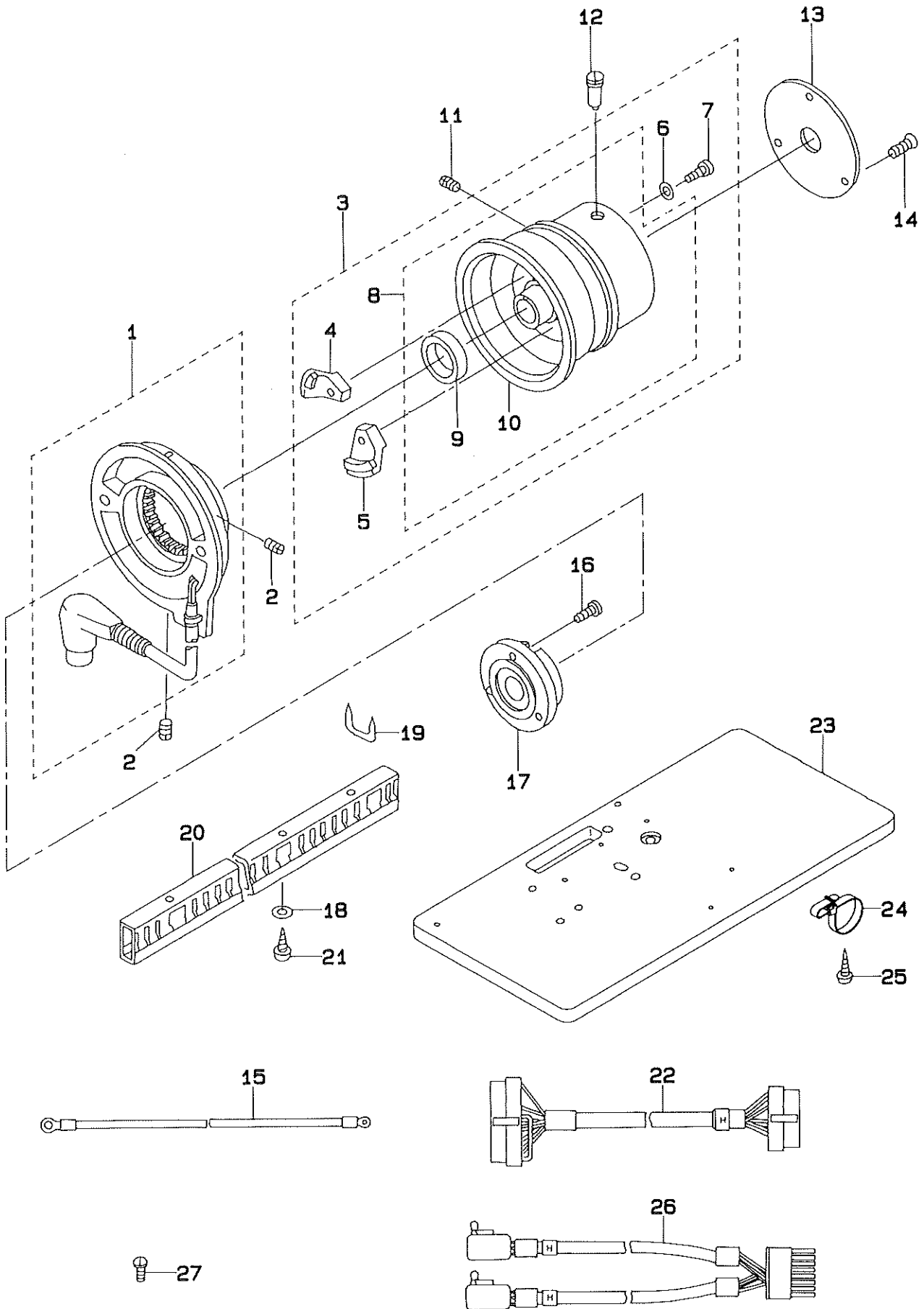

REF.NO	NOTE	PART NO.	DESCRIPTION	ヒ ン メ イ	Qty
1		M8524-110-AA0-A	GENERATOR STATOR ASM.	デ`ソ`キ ステ`タ` クミ	1
2		SS-8110410-TP	SCREW 11/64-40 L= 3.5	トメネジ` 11/64-40 L=3.5	2
3		137-74260	DRIVING PULLEY FOR EM ASM.	EMヨウ クト`ウフ`-リ ケツゴ`ウ	1
4		137-77453	MAGNET BASE A ASM.	マグ`ネツト トリツケタ`イ ケツゴ`ウ A	(1)
5		M4007-110-0AB	MAGNET FITTING BASE B ASM.	マグ`ネツト トリツケタ`イ B クミ	(1)
6		WP-0480856-SP	WASHER 4.8X8.4X0.8	ヒラサ`カ`ネ 4.8X8.4X0.8	(2)
7		SS-7111810-SP	SCREW 11/64-40 L=18	マルヒラネジ` 11/64-40 L=18	(2)
8		137-74252	DRIVING PULLEY FOR EM ASM.	EMヨウ クト`ウフ`-リ クミ	(1)
9		M4002-110-000	GENERATOR ROTOR	ハツデ`ンキロ`タ`	(1)
10		137-74203	DRIVING PULLEY FOR EM	EMヨウ クト`ウフ`-リ	(1)
11		SS-8150510-TP	SCREW 15/64-28 L= 4.7	トメネジ` 15/64-28 L=4.7	1
12		B1224-771-00B	SCREW (B)	ユリヨ` チョ`セツヒ`ソ`ン トメネジ` B	1
13		137-74401	PULLEY COVER	フ`-リ カハ`-	1
14		SS-1121010-SP	SCREW	サラネジ`	3
15		137-77552	GROUND WIRE ASM. 380V	ア`-スコ`ト` クミ (380V)	1
16		SS-6111210-SP	SCREW 11/64-40 L=12	ヒラネジ` 11/64-40 L=12	3
17		137-74104	STATOR BASE	ステ`タ` トリツケタ`イ	1
18		WP-0450826-SC	WASHER 4.5X10X0.8	ヒラサ`カ`ネ 4.5X10X0.8	2
19		MA0-11532000	CORD STAPLE	コ`ト` ステツフ`ル	9
20		HX-0001300-0A	CABLE CLIP	カツチンク` タ`クト	0.4
21		SK-3412000-SC	WOOD SCREW D=4.1 L=20	マルモクネジ` D=4.1 L=20	2
22		137-76356	TRUNK CORD ASM.	チユウケイ コ`ト` クミ	1
23		139-02804	TABLE (E MOTOR)	テ`ブル (Eモ`タ` ヨウ)	2
24		HX-0013500-00	CABLE CLAMP	ケ`ブルランフ`	2
25		SK-1312501-SC	WOOD SCREW D=3.1 L=25	サラモクネジ` D=3.1 L=25	2
26		137-76166	STOP-MOTION SWITCH ASM.	ケ`ソツク シヤタ`ン スイツチクミ	1
27		SS-4120615-SP	SCREW 3/16-28 L=6	ナ`ネジ` 3/16-28 L=6	2

25. EXCLUSIVE PARTS FOR LBH-791NS-1 (2)
 LBH-791NS-1 専用部品 (2)

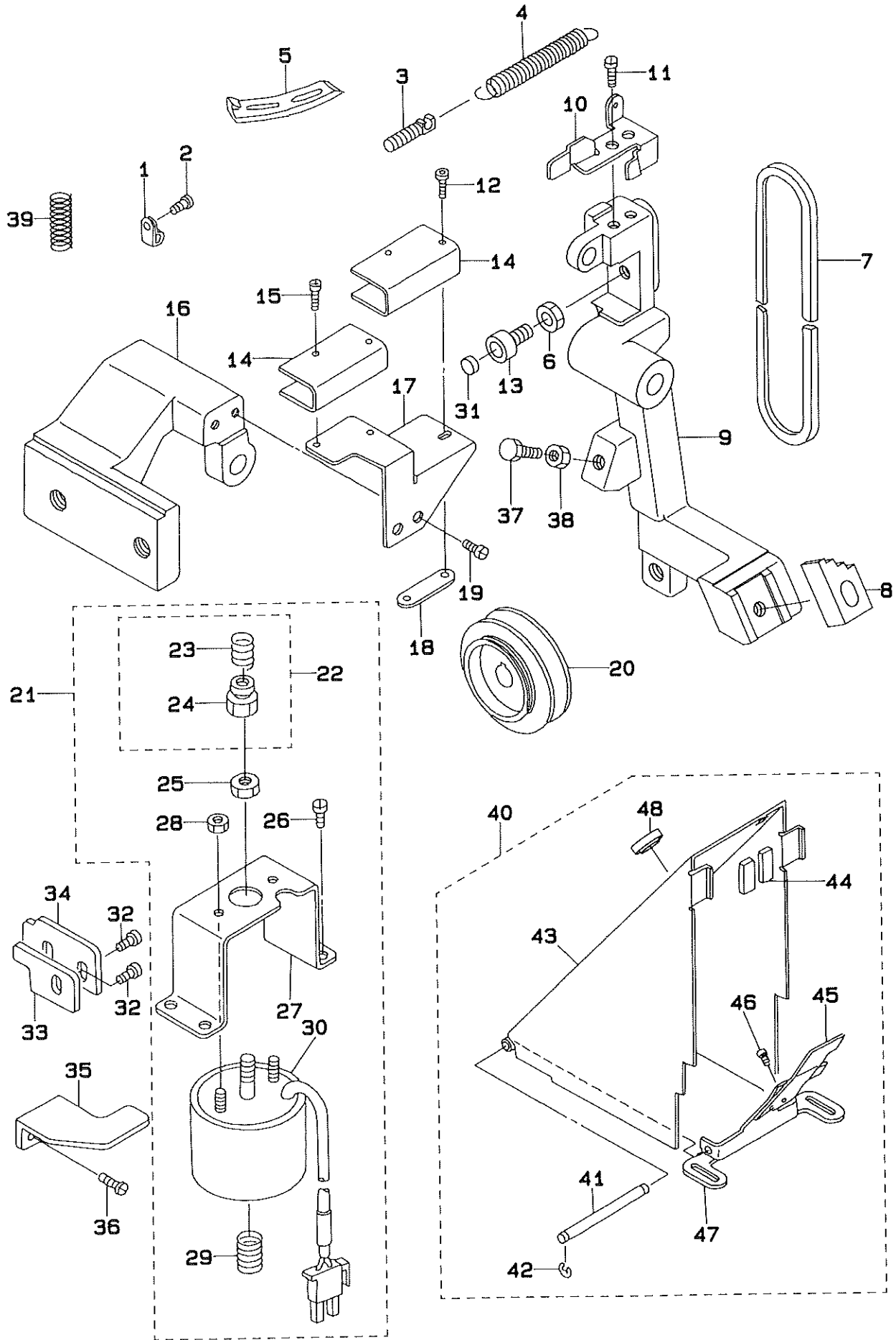

REF.NO	NOTE	PART NO.	DESCRIPTION	ヒ ン メ イ	Qty
1		HX-0012300-0A	CABLE CLIP	ケーブルクリップ	2
2		SS-4120915-SP	SCREW 3/16-28 L=9	ナット 3/16-28 L=9	2
3		137-17509	SUSPENSION SCREW	フリルネ スクリュー	1
4		139-44400	SPRING	EMヨウ シャタソフフレーム ヒッパリハネ	1
5		139-44509	SPEED CHANG-OVER CAM	ソケットキリカエカム	1
6		NS-6150310-SP	NUT 15/64-28	ロツカクナツト 15/64-28	1
7	#01	MTJ-VM005600	V-BELT, 56 INCH	Vベルト 56インチ	1
8		139-44301	HOOK A	フック A(EM)	1
9		139-44103	STOP-MOTION FRAME	EMヨウ シャタソフフレーム	1
10		139-44202	SWITCH PRESSER PLATE	スイッチ オシイタ	1
11		SS-4120615-SP	SCREW 3/16-28 L=6	ナット 3/16-28 L=6	2
12		SM-6032002-TP	SCREW M3X0.5 L=20	ロツカクナツト M3X0.5 L=20	2
13		B1453-771-000	STOPPER	ストッパ	1
14		MAO-11602N00	MICRO-SWITCH COVER	スイッチカバー	2
15		SM-4031401-SC	SCREW M3X0.5 L=14	ナット M3X0.5 L=14	2
16		137-74609	STOP-MOTION LEVER BRACKET	EMヨウ シャタソフ フレーム トリツケタイ	1
17		137-74807	SWITCH BRACKET	スイッチ トリツケタイ	1
18		137-74906	SWITCH BASE	スイッチ トリツケイタ	1
19		SS-4120915-SP	SCREW 3/16-28 L=9	ナット 3/16-28 L=9	2
20	#01	MTS-P00800B0	MOTOR PULLEY ASM. 80	モータ プーリ クミ 80	1
21		137-75465	SOLENOID ASM.	シャタソフソレノイド (ケツコウ)	1
22		137-75655	STOP-MOTION BAR ASM.	シャタソフ オシホウ ケツコウ	(1)
23		137-75705	SPRING	シャタソフ オシホウ ハネ	(1)
24		137-75606	STOP-MOTION BAR	シャタソフ オシホウ	(1)
25		NS-6660430-SP	NUT 1/4-40	ロツカクナツト 1/4-40	(1)
26		SS-7150740-SP	SCREW 15/64-28 L=7	マルヒラネジ 15/64-28 L=7	(4)
27		137-75507	SOLENOID INSTALLING BRACKET	シャタソフ ソレノイドタイ	(1)
28		NM-6040001-SC	NUT M4	ロツカクナツト M4X0.7 1シュ	(3)
29		137-75804	SPRING	シャタソフ モトシハネ	(1)
30		137-75457	SOLENOID	シャタソフ ソレノイド クミ	(1)
31		B1432-761-000	SWING ARM STOPPER RUBBER	キセン ハンカン オシホウ フツシユ	1
32		SS-6121010-SP	SCREW 3/16-28 L=10	ヒラネジ 3/16-28 L=10	3
33		137-77016	LEVER STOPPER	フックヒキハス シレハ ストッパ	1
34		137-77107	STOPPER GUIDE	ストッパ ガイダ	1
35		137-75309	STOP-MOTION PRESSER PLATE	シャタソフ オシイタ	1
36		SS-4120915-SP	SCREW 3/16-28 L=9	ナット 3/16-28 L=9	2
37		SS-9154540-SP	SCREW 15/64-28 L=45	ロツカクナツト 15/64-28 L=45	1
38		NS-6150310-SP	NUT 15/64-28	ロツカクナツト 15/64-28	1
39		137-42408	TRIPPING LEVER TENSION SPRING	フックヒキハス シレハ ハネ	1
40		139-01178	EM SIDE BELT COVER COMPL.	EMヨウソクメンベルトカバー (ケツコウ)	1
41		137-04705	BELT SIDE COVER SHAFT	ソクメン ベルトカバー シフト	(1)
42		RE-0400000-KO	E-SHAPED SNAP RING (4MM)	Eカタメワ 4	(2)
43		139-01152	BELT SIDE COVER ASM.	ソクメン ベルトカバー (クミ)	(1)
44		137-04903	BELT SIDE COVER FELT	ソクメン ベルトカバー フェルト	(2)
45		137-77305	BELT GUIDE	ベルト ガイダ	(1)
46		SS-7110510-SP	SCREW 11/64-40 L=5	マルヒラネジ 11/64-40 L=5	(2)
47		137-04606	BELT SIDE COVER BASE	ソクメン ベルトカバー トリツケタイ	(1)
48		TA-1250406-R0	RUBBER PLUG	トメシ D=12.5 L=4	1

Note (注記) #01....SELECTIVE PART(SEE PAGE 56)

選択部品 (56 ページ参照)

26. EXCLUSIVE PARTS FOR LBH-792NS, 792NS-1
LBH-792NS, 792NS-1 専用部品

27. EXCLUSIVE PARTS FOR LBH-793NS, 793NS-1
LBH-793NS, 793NS-1 専用部品

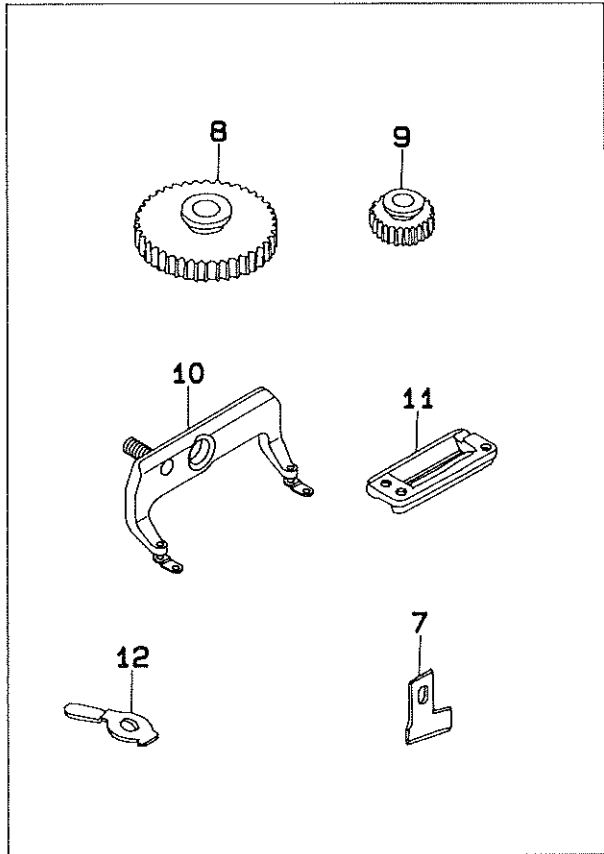
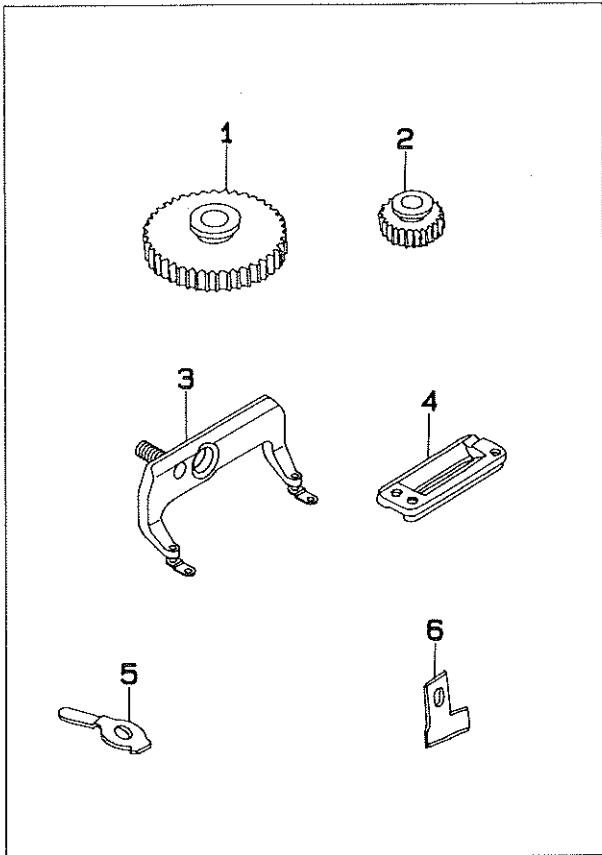

28. EXCLUSIVE PARTS FOR LBH-794NS, 794NS-1
LBH-794NS, 794NS-1 専用部品

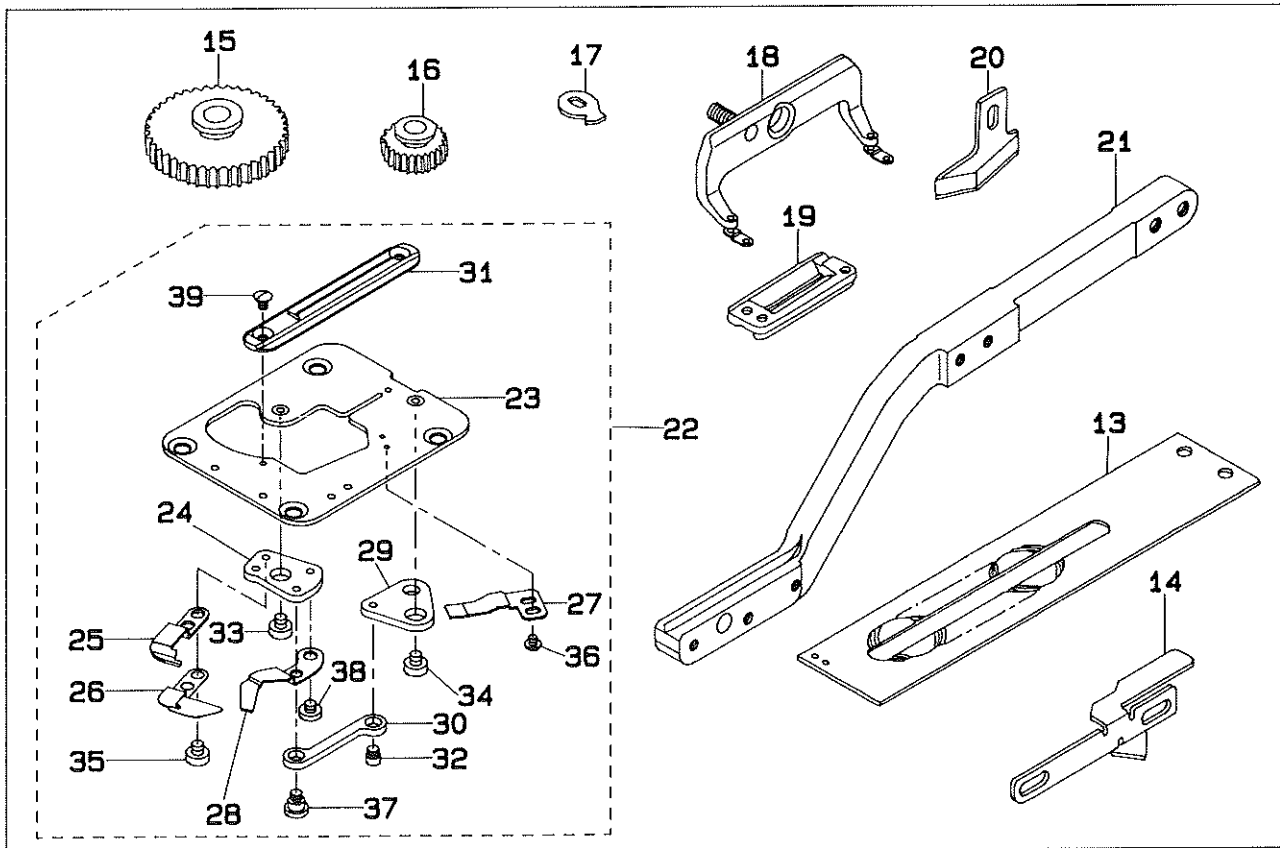

REF.NO	NOTE	PART NO.	DESCRIPTION	ヒンメイ	Qty
1		137-58503	SPUR GEAR, 194	コウカン ハク"ルマ(194)	1
2		137-58404	SPUR GEAR, 107	コウカン ハク"ルマ(107)	1
3		139-46454	WORK CLAMP CHECK 2 ASM.	オサエアシ(2)クミ	1
4		B1552-782-000	WORK CLAMP CHECK, 2	オサエ	1
5		137-80903	GUIDE, 2	シジ 2	1
6		B2702-047-Q00	KNIFE 1"	メス 1インチ	1
7		B2702-047-S00	KNIFE 1-1/4"	メス 1-1/4	1
8		137-58107	SPUR GEAR, 216	コウカン ハク"ルマ(216)	1
9		137-58008	SPUR GEAR, 96	コウカン ハク"ルマ(96)	1
10		139-46553	WORK CLAMP CHECK 3 ASM.	オサエアシ(3)クミ	1
11		B1552-783-000	WORK CLAMP CHECK, 3	オサエ	1
12		137-81000	GUIDE, 3	シジ 3	1
13		137-81208	WORK CLAMP CARRIER, 4	ヌノオリ イタ(4)	1
14		139-33502	NEEDLE THREAD TRIMMER CAM 4	ウツイトキリ メス サト"ウカム(4)	1
15		137-57505	SPUR GEAR, 256	コウカン ハク"ルマ(256)	1
16		137-57406	SPUR GEAR, 81	コウカン ハク"ルマ(81)	1
17		137-81109	GUIDE, 4	シジ(4)	1
18		139-46652	WORK CLAMP CHECK 4 ASM.	オサエアシ(4)クミ	1
19		B1552-784-000	WORK CLAMP CHECK	オサエ	1
20		B2745-774-00B	KNIFE 1-1/2"	メス 1-1/2	1
21		139-26803	WORK CLAMP ARM 4	オサエ ウチ" (4)	1
22		139-35861	THROAT PLATE 4 COMPL.	ハリイタ"イ(ケツコ"ウ) (4)	1
23		139-35853	THROAT PLATE 4 ASM.	ハリイタ"イ(クミ) (4)	(1)
24		139-34401	KNIFE FITTING BASE	シタイトキリ メストリツケタ"イ	(1)
25		139-34500	DRIVING KNIFE	シタイトキリ ト"ウメス	(1)
26		139-34609	BOBBIN THREAD GUIDE PLATE	シタイト"カ"イト"イタ	(1)
27		139-34708	FIXING KNIFE	シタイトキリ コチメス	(1)
28		139-34807	BOBBIN THREAD PULLER	シタイト タク"リカチ"	(1)
29		139-34906	LINK B	シタイトキリ リンク B	(1)
30		139-35002	LINK C	シタイトキリ リンク C	(1)
31		137-80408	THROAT PLATE	ハリイタ(4)	(1)
32		D2522-232-D00	PIN	ツマミアシ イタカム ヒン	(1)
33		SS-6110430-TP	SCREW 11/64-40 L= 4.0	ヒラネジ" 11/64-40 L=4	(1)
34		SS-6110430-TP	SCREW 11/64-40 L= 4.0	ヒラネジ" 11/64-40 L=4	(1)
35		SS-6110480-SP	SCREW 11/64-40 L=4.3	ヒラネジ" 11/64-40 L=4.3	(2)
36		SS-4080310-SP	SCREW 1/8-44 L=3.4	ナハ"ネジ" 1/8-44 L=3.4	(2)
37		SD-0640321-SP	HINGE SCREW D= 6.35 H= 3.2	タ"ンネジ" D=6.35 H=3.2	(1)
38		SS-7110340-SP	SCREW 11/64-40 L= 3.2	マルヒラネジ" 11/64-40 L= 3.2	(1)
39		SS-2090530-SP	SCREW 9/64-40 L= 4.8	マルサラネジ" 9/64-40 L=4.8	(2)

29. EXCLUSIVE PARTS FOR SUBCLASSES (LBH-791NK, 791NK-1)
LBH-791NK, 791NK-1 専用部品

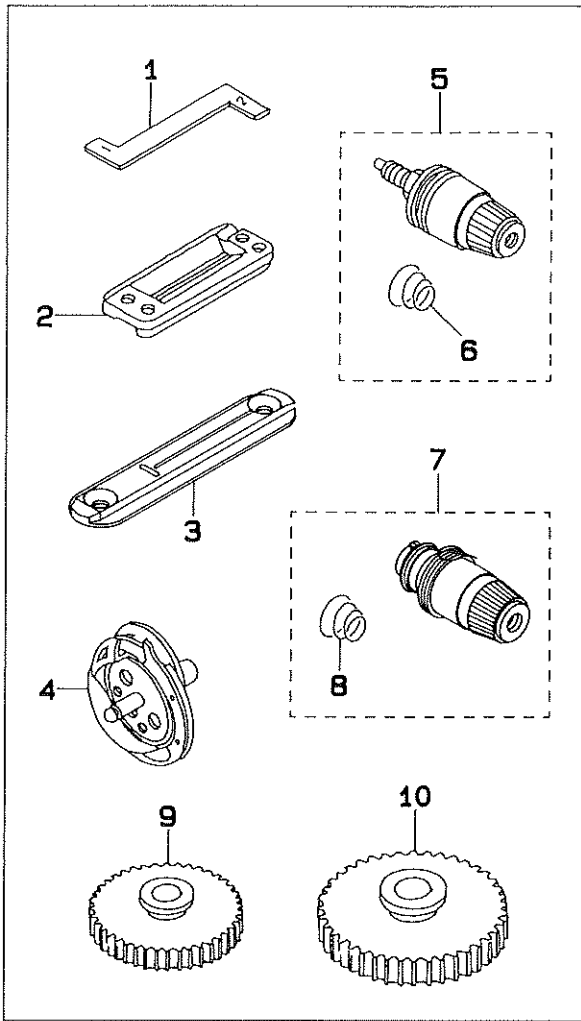

30. EXCLUSIVE PARTS FOR SUBCLASSES (LBH-792NK, 792NK-1)
LBH-792NK, 792NK-1 専用部品

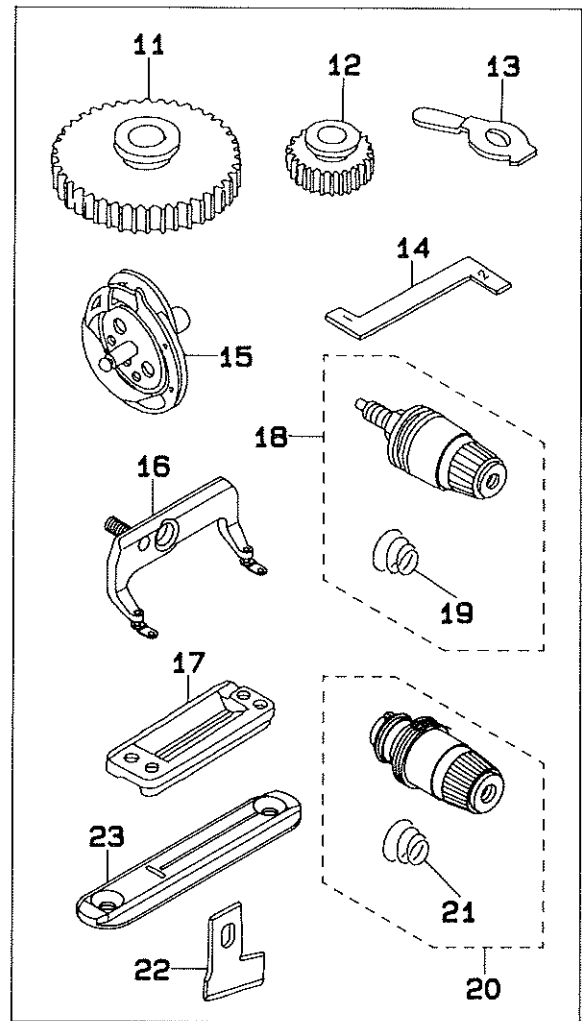

31. EXCLUSIVE PARTS FOR SUBCLASSES (LBH-793NK, 793NK-1)
LBH-793NK, 793NK-1 専用部品

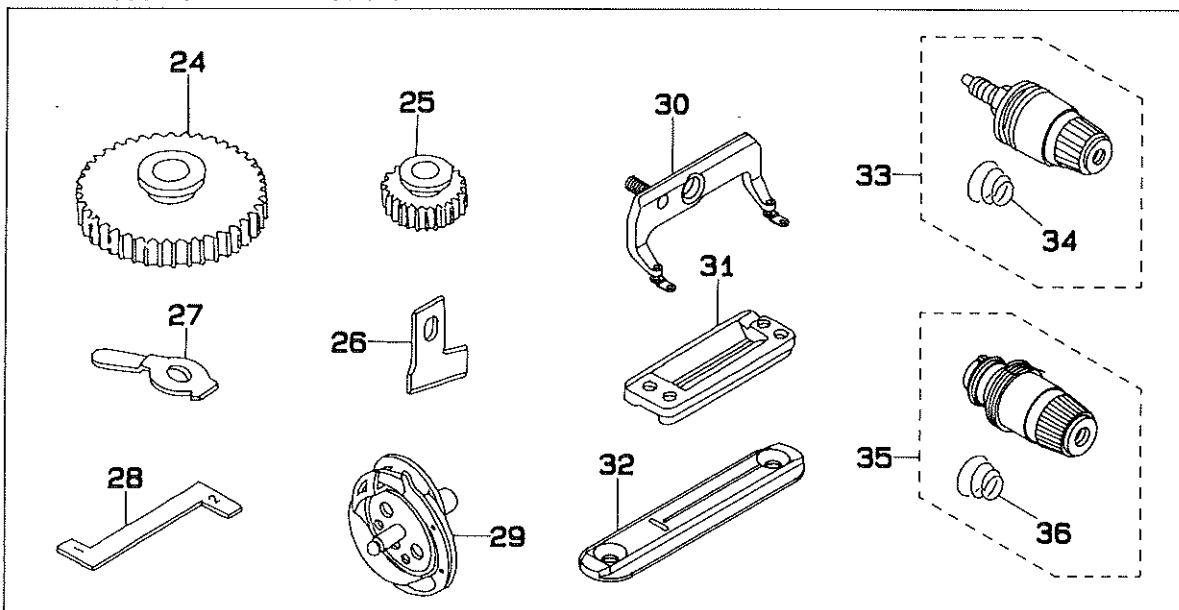

REF. NO	NOTE	PART NO.	DESCRIPTION	ヒ ン メ イ	Qty
1	#01	137-82107	HOOK TIMING GAUGE, K	カマ タイミンクゝ ケ-ジゝ K	1
2		D1508-771-K00	WORK CLAMP CHECK (K)	オサエ K	1
3		137-82305	NEEDLE PLATE K	ハリイタ(K)	1
4		137-82057	HOOK CONNEC	カマ ケツコウ K	1
5		139-45159	THREAD TENSION COMPL. NO.1	タゝイ1 イトチヨウシ(ケツコウ)(K)	1
6		B3129-012-A00	TENSION SPRING	イトチヨ-シハネ A	(1)
7		139-45258	THREAD TENSION COMPL. NO.3	タゝイ3 イトチヨウシ(ケツコウ)(K)	1
8		B3129-012-A00	TENSION SPRING	イトチヨ-シハネ A	(1)
9	#02	137-59006	SPUR GEAR, 126	コウカン ハケルマ(126)	1
10	#02	137-59105	SPUR GEAR, 164	コウカン ハケルマ(164)	1
11	#02	137-58503	SPUR GEAR, 194	コウカン ハケルマ(194)	1
12	#02	137-58404	SPUR GEAR, 107	コウカン ハケルマ(107)	1
13		137-80903	GUIDE, 2	シツシ 2	1
14	#01	137-82107	HOOK TIMING GAUGE, K	カマ タイミンクゝ ケ-ジゝ K	1
15		137-82057	HOOK CONNEC	カマ ケツコウ K	1
16		139-46454	WORK CLAMP CHECK 2 ASM.	オサエアシ(2)クミ	1
17		D1508-772-K00	WORK CLAMP CHECK (2K)	オサエ K	1
18		139-45159	THREAD TENSION COMPL. NO.1	タゝイ1 イトチヨウシ(ケツコウ)(K)	1
19		B3129-012-A00	TENSION SPRING	イトチヨ-シハネ A	(1)
20		139-45258	THREAD TENSION COMPL. NO.3	タゝイ3 イトチヨウシ(ケツコウ)(K)	1
21		B3129-012-A00	TENSION SPRING	イトチヨ-シハネ A	(1)
22		B2702-047-Q00	KNIFE 1"	メス 1インチ	1
23		137-82305	NEEDLE PLATE K	ハリイタ(K)	1
24	#02	137-58107	SPUR GEAR, 216	コウカン ハケルマ(216)	1
25	#02	137-58008	SPUR GEAR, 96	コウカン ハケルマ(96)	1
26		B2702-047-S00	KNIFE 1-1/4"	メス 1-1/4	1
27		137-81000	GUIDE, 3	シツシ 3	1
28	#01	137-82107	HOOK TIMING GAUGE, K	カマ タイミンクゝ ケ-ジゝ K	1
29		137-82057	HOOK CONNEC	カマ ケツコウ K	1
30		139-46553	WORK CLAMP CHECK 3 ASM.	オサエアシ(3)クミ	1
31		D1508-773-K00	WORK CLAMP CHECK (3K)	オサエ K	1
32		137-82305	NEEDLE PLATE K	ハリイタ(K)	1
33		139-45159	THREAD TENSION COMPL. NO.1	タゝイ1 イトチヨウシ(ケツコウ)(K)	1
34		B3129-012-A00	TENSION SPRING	イトチヨ-シハネ A	(1)
35		139-45258	THREAD TENSION COMPL. NO.3	タゝイ3 イトチヨウシ(ケツコウ)(K)	1
36		B3129-012-A00	TENSION SPRING A	イトチヨ-シハネ A	(1)

Note (注記) #01...ACCESSORIES PART
#02...SELECTIVE PART(SEE PAGE 57)

付属品
選択部品 (57 ページ参照)

32. EXCLUSIVE PARTS FOR SUBCLASSES (LBH-794NK, 794NK-1)
 LBH-794NK, 794NK-1 専用部品

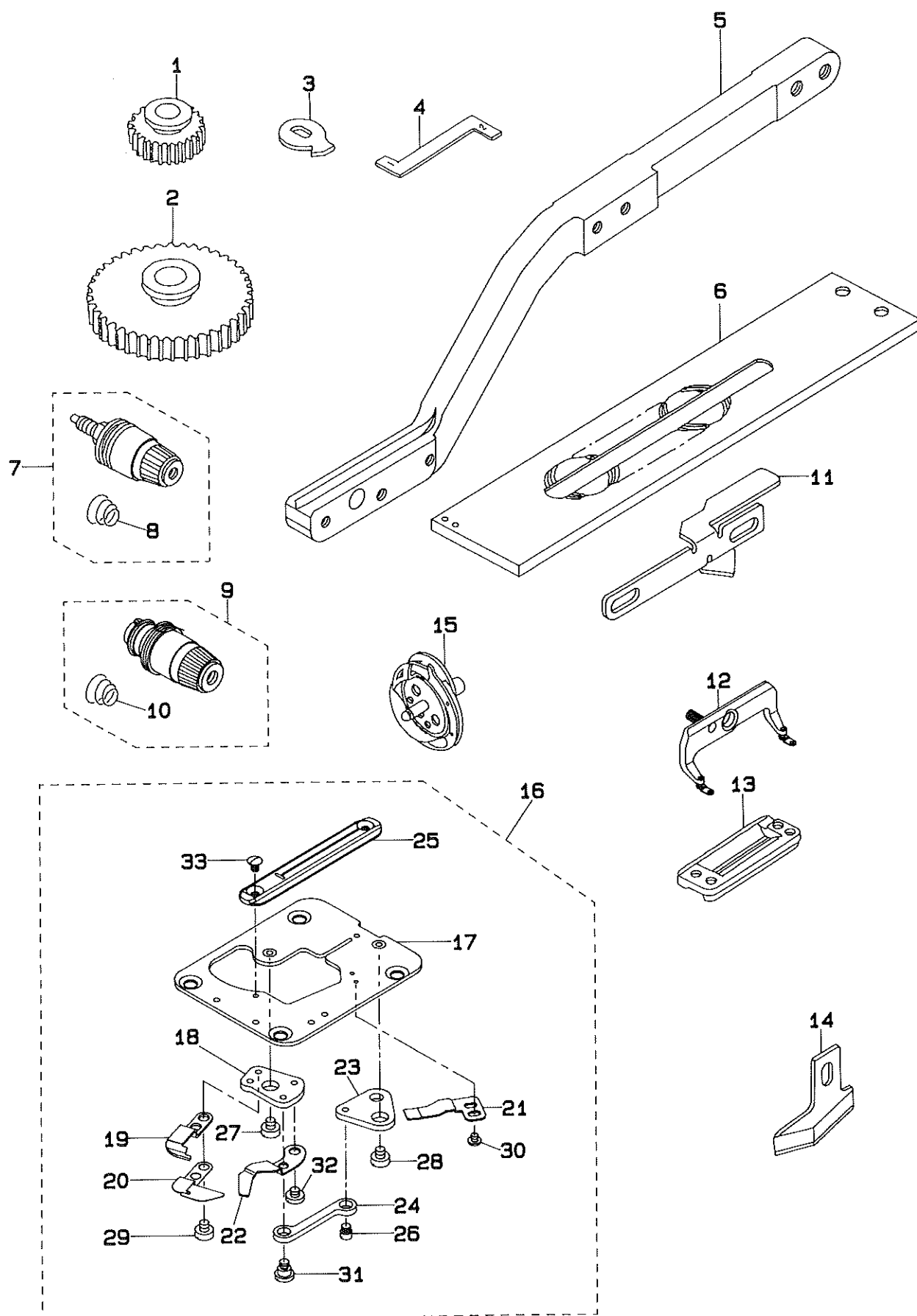

REF.NO	NOTE	PART NO.	DESCRIPTION	ヒ ン メ イ	Qty
1		137-57406	SPUR GEAR, 81	コウカン ハク ^ル マ(81)	1
2		137-57505	SPUR GEAR, 256	コウカン ハク ^ル マ(256)	1
3		137-81109	GUIDE, 4	シジ(4)	1
4	#01	137-82107	HOOK TIMING GAUGE, K	カマ タイミンガ ^ク ケ ^ニ ジ ^ク K	1
5		139-26803	WORK CLAMP ARM 4	オチエ ウテ ^ク (4)	1
6		137-81208	WORK CLAMP CARRIER, 4	ヌノオクリ イタ(4)	1
7		139-45159	THREAD TENSION COMPL. NO.1	タ ^ニ イ1 イトチヨウジ(ケツコ ^ウ) (K)	1
8		B3129-012-A00	TENSION SPRING	イトチヨ ^ニ シハ ^ネ A	(1)
9		139-45258	THREAD TENSION COMPL. NO.3	タ ^ニ イ3 イトチヨウジ(ケツコ ^ウ) (K)	1
10		B3129-012-A00	TENSION SPRING	イトチヨ ^ニ シハ ^ネ A	(1)
11		139-33502	NEEDLE THREAD TRIMMER CAM 4	ウツイトキリ メス サト ^ウ カム(4)	1
12		139-46652	WORK CLAMP CHECK 4 ASM.	オチエアシ(4)クミ	1
13		D1508-774-K00	WORK CLAMP CHECK, K	オチエ	1
14		B2745-774-00B	KNIFE 1-1/2"	メス 1-1/2	1
15		137-82057	HOOK CONNEC	カマ ケツコ ^ウ K	1
16		139-35952	THROAT PLATE COMPL. (4K)	ハリイタ ^ニ イ(ケツコ ^ウ) (4K)	1
17		139-35853	THROAT PLATE 4 ASM.	ハリイタ ^ニ イ(クミ) (4)	(1)
18		139-34401	KNIFE FITTING BASE	シタイキリ メスリツケ ^ニ イ	(1)
19		139-34500	DRIVING KNIFE	シタイキリ ト ^ウ メス	(1)
20		139-34609	BOBBIN THREAD GUIDE PLATE	シタイ カ ^ニ イ ^ニ イ	(1)
21		139-34708	FIXING KNIFE	シタイキリ コ ^ニ イ ^ニ メス	(1)
22		139-34807	BOBBIN THREAD PULLER	シタイ タ ^ク リウ ^テ	(1)
23		139-34906	LINK B	シタイキリ リンク B	(1)
24		139-35002	LINK C	シタイキリ リンク C	(1)
25		137-82404	THROAT PLATE	ハリイタ(4K)	(1)
26		D2522-232-D00	PIN	ツマミアシ イタカム ヒ ^ン	(1)
27		SS-6110430-TP	SCREW 11/64-40 L= 4.0	ヒラネジ ^ニ 11/64-40 L=4	(1)
28		SS-6110430-TP	SCREW 11/64-40 L= 4.0	ヒラネジ ^ニ 11/64-40 L=4	(1)
29		SS-6110480-SP	SCREW 11/64-40 L=4.3	ヒラネジ ^ニ 11/64-40 L=4.3	(2)
30		SS-4080310-SP	SCREW 1/8-44 L=3.4	ナ ^ニ ネジ ^ニ 1/8-44 L=3.4	(2)
31		SD-0640321-SP	HINGE SCREW D= 6.35 H= 3.2	タ ^ニ ネジ ^ニ D=6.35 H=3.2	(1)
32		SS-7110340-SP	SCREW 11/64-40 L= 3.2	マルヒラネジ ^ニ 11/64-40 L= 3.2	(1)
33		SS-2090530-SP	SCREW 9/64-40 L= 4.8	マルサ ^ニ ラネジ ^ニ 9/64-40 L=4.8	(2)

Note (注記) #01...ACCESSORIES PART

付属品

33. TAPE FEEDER COMPONENTS (Special order part)
 テープ巻装置 (特別注文部品)

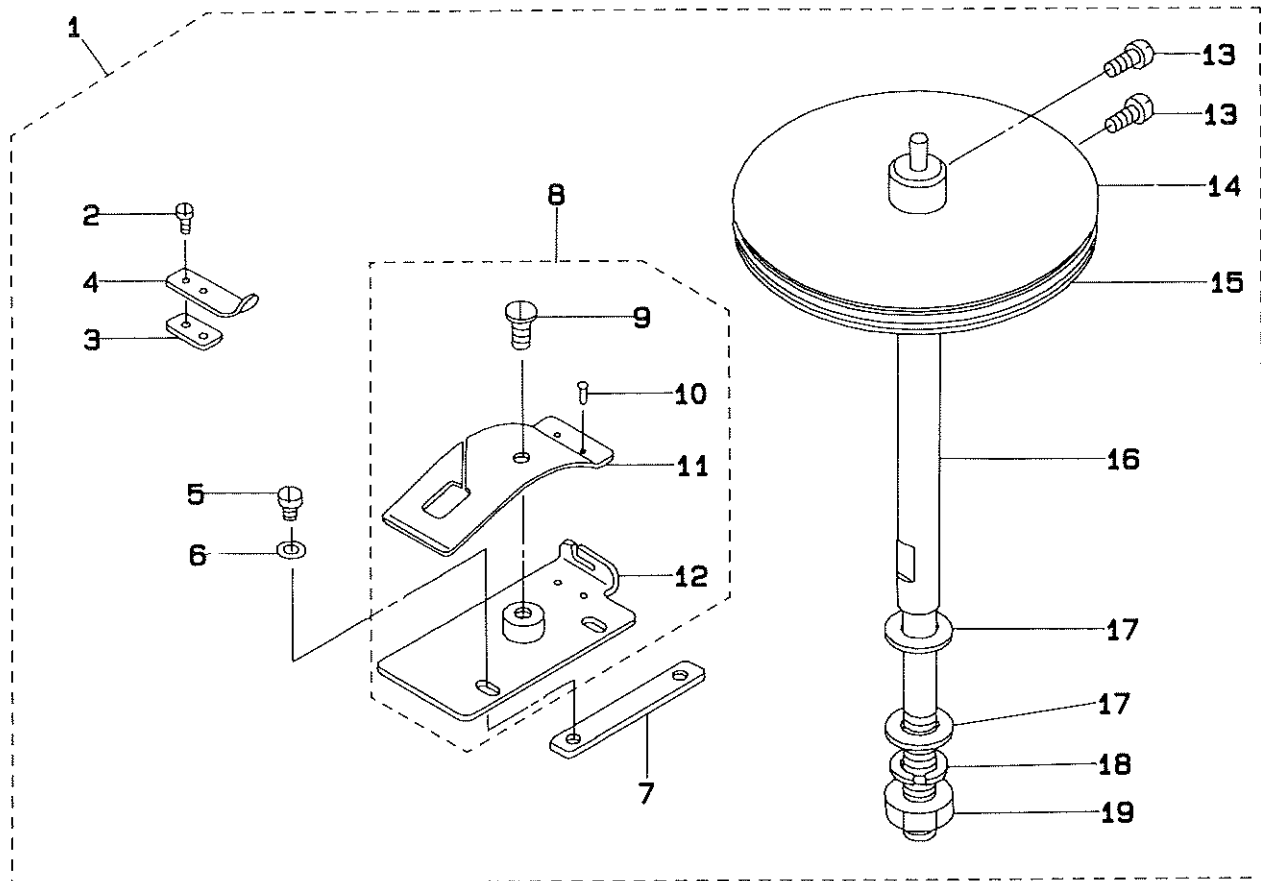

REF.NO	NOTE	PART NO.	DESCRIPTION	ヒンメイ	Qty
1		137-85654	TAPE FEEDER ASM.	テープマキシツク (クミ)	1
2		SS-6060210-SP	SCREW 3/32-56 L= 1.9	ヒラネジ 3/32-56 L=1.9	(2)
3		B9205-761-000	SPACER FOR TAPE RETAINER	テープ オサエ スパ-サ-	(1)
4		B9207-761-000	TAPE RETAINER SPRING	テープ オサエハネ	(1)
5		SS-7090510-SP	SCREW 9/64-40 L= 4.6	マルヒラネジ 9/64-40 L=4.6	(2)
6		WP-0450000-SD	WASHER 4.5X8X0.5	ヒラサカネ 4.5X8X0.5	(2)
7		137-85308	SPACER	テープアンナイハン スパ-サ	(1)
8		137-85266	TAPE GUIDE PLATE CONNEC	テープアンナイハン (ケツコウ)	(1)
9		SS-5110740-TP	SCREW 11/64-40 L= 6.5	トラスネジ 11/64-40 L=6.5	(1)
10		B9208-761-000	SET PIN	テープアンナイハネ トメビヨ-	(2)
11		B9203-761-000	SPRING	テープ アンナイイタ ハネ	(1)
12		137-85258	TAPE GUIDE PLATE ASM.	テープアンナイハン (クミ)	(1)
13		SS-4090810-SP	SCREW 9/64-40 L=8	ナハネジ 9/64-40 L=8	(2)
14		137-85456	TAPE ATTACHMENT SUPPORT PLATE	テープマキ ウケイタ (ケツコウ)	(2)
15		B9205-047-000	ADJUSTING FELT	テープマキ チョ-セツ フェルト	(2)
16		137-85605	REINFORCING TAPE ATTACHMENT	テープマキシツク	(1)
17		WP-0850002-SC	WASHER 8.5X18X1.6	ヒラサカネ 8.5X18X1.6	(2)
18		WS-0902010-KN	SPRING WASHER 9.0X15.0X2.0	ハネサカネ 9X15X2	(1)
19		NS-6200710-SN	NUT 5/16-18	ロツカクナツト 5/16-18	(1)

34. CORRELATION TABLE OF V-BELT & MOTOR PULLEY
Vベルト・モータープーリー関連表

FOR GENERAL-PURPOSE MOTOR 汎用モーター用

Sewing speed 回転数 (s.p.m)	Frequency 周波数 (Hz)	Motor pulley モータープーリー				V-belt Vベルト	
		Axial diameter 軸径 φ14	φ19.05	φ12.7	φ15.88	For High-speed 高速側	For low-speed 低速側
4000	50	*13769104	*13769906	—	—	*MTJVM006200	MTJVM005400
	60	*13769500	*13770300	*13771506	—	MTJVM006000	MTJVM005300
3600	50	13769203	*03770003	—	—	MTJVM006000	MTJVM005300
	60	13769609	*13770409	13771605	—	MTJVM005800	MTJVM005300
3300	50	13769302	*13770102	—	13770904	MTJVM006000	MTJVM005400
	60	13769708	*13770508	*13770706	—	MTJVM005800	MTJVM005300
3000	50	13769401	*13770201	—	*13771001	MTJVM005900	MTJVM005400
	60	13769807	*13770607	*13770805	—	MTJVM005700	MTJVM005300

*Special specification parts 特別仕様部品

FOR ELECTRONIC-STOP MOTOR Eモーター用

Sewing speed 回転数 (s.p.m)	Frequency 周波数 (Hz)	Motor pulley モータープーリー	Outside diameter of the motor pulley モータープーリー 外径 (mm)	V-belt Vベルト
4000	50	*MTSP00950B0	100	MTJVM005600
	60	*MTSP00800B0	85	MTJVM005600
3600	50	MTSP00850B0	90	MTJVM005600
	60	MTSP00700B0	75	MTJVM005500
3300	50	MTSP00800B0	85	MTJVM005600
	60	MTSP00650B0	70	MTJVM005500
3000	50	MTSP00750B0	80	MTJVM005600
	60	MTSP00600B0	65	MTJVM005500

*Special specification parts 特別仕様部品

35. TABLE OF EXCHANGING GAUGE
交換ゲージ一覧表

TABLE OF CHANGING GEARS 交換歯車一覧表

1. Small gear 小歯車			2. Larger gear 大歯車	
				
Set 組	Stitch No. 針数	Part No. 品番	Stitch No. 針数	Part No. 品番
A	56	13756200	370	13756309
B	60	13756408	347	13756507
C	64	13756606	326	13756705
D	68	13756804	305	13756903
E	72	13757000	288	13757109
F	76	13757208	271	13757307
G	81	13757406	256	13757505
H	86	13757604	242	13757703
I	91	13757802	228	13757901
J	96	13758008	216	13758107
K	101	13758206	204	13758305
L	107	13758404	194	13758503
M	113	13758602	183	13758701
N	119	13758800	174	13758909
O	126	13759006	164	13759105
P	133	13759204	156	13759303
Q	140	13759402	148	13759501

TABLE SHOWING PARTS USED IN CONNECTION WITH KNIVES ヌス関連表

Knife ヌス		Work clamp check 押え	Presser foot asm. 押え足(組)	Throat plate 針板
A		B	B	C
				
No.	Size (mm)	Part No. 品番	Part No. 品番	Part No. 品番
1	1/4" (6.35)	B2702-047-F00	B1552-781-000 D1508-771-K00 → 13926654	13739107 13782305
2	3/8" (9.53)	B2702-047-K00		
3	1/2" (12.7)	B2702-047-L00		
4	9/16" (14.29)	B2702-047-V00		
5	5/8" (15.88)	B2702-047-M00		
6	3/4" (19.05)	B2702-047-N00		
7	7/8" (22.23)	B2702-047-P00	B1552-782-000 D1508-772-K00 → 13946454	13780408 13782404
8	1" (25.4)	B2702-047-Q00		
9	1.1/4" (31.75)	B2702-047-S00	B1552-783-000 D1508-773-K00 → 13946553	
10	1.3/8" (34.9)	B2745-774-00A	B1552-784-000 D1508-774-K00 → 13946652	
11	1.1/2" (38.1)	B2745-774-00B		

Note (注) Standard model machine is used as the standard for work clamp check and throat plate.
押えと針板は標準機種を基準にしています。
Upper side of presser foot and throat plate number is specified for type s and lower side is for type k.
押えと針板は上段がSタイプ用、下段がKタイプ用となっています。

NUMERICAL INDEX OF PARTS

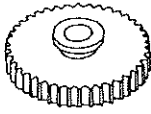
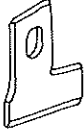
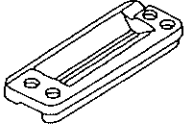
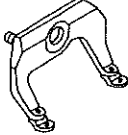
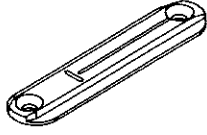
索引

PART NO 品番	PAGE 頁	REF NO	PART NO 品番	PAGE 頁	REF NO	PART NO 品番	PAGE 頁	REF NO	PART NO 品番	PAGE 頁	REF NO
BNE-GSET0003	38	25	B2612-232-000	24	25	B3534-155-000	36	38	HTS-P00800B0	48	20
BP-8000000-00	36	20	B2613-232-000	24	24	B3541-012-000	36	8	M4002-110-000	46	9
BP-9000000-00	36	64	B2613-280-000	28	66	B3541-012-000	36	28	M4007-110-0AB	46	5
BT-0500300-EA	36	21	B2619-232-000	24	27	B3570-771-000	36	70	M8524-110-AA0-A	46	1
BT-0500300-EA	36	44	B2621-232-000	24	28	B4127-352-000	6	13			
BT-0500300-EG	36	76	B2623-232-000	24	16	B7101-761-BA0	38	19	NM-6040001-SC	48	28
B1107-481-000	2	28	B2646-771-000	24	19	B7271-781-000	39	18	NM-6050001-SE	44	14
B1110-280-000	14	38	B2657-771-000	28	29	B7272-781-000	39	14	NM-6050001-SE	44	18
B1110-280-000	16	62	B2702-047-LOA	40	10	B8101-373-NA0	42	26	NM-6060001-SE	38	27
B1110-280-000	22	40	B2702-047-LOO	28	53	B8102-373-NA0	42	9	NM-6080721-SE	42	31
B1110-280-000	26	39	B2702-047-MOA	40	11	B8103-373-NA0	42	48	NM-6080721-SE	42	47
B1110-280-000	30	24	B2702-047-HOA	40	12	B8104-552-000	42	11	NM-6120003-SE	42	21
B1110-481-000-A	2	31	B2702-047-Q00	50	6	B8105-373-NA0	42	33	NS-6080340-SP	4	45
B1111-481-000	2	33	B2702-047-Q00	52	22	B8107-373-NA0	42	32	NS-6090310-SP	36	71
B1114-280-000	28	69	B2702-047-S00	50	7	B8108-555-0A0	42	22	NS-6110310-SP	4	7
B1120-352-000	2	20	B2702-047-S00	52	26	B8110-373-N00	42	20	NS-6110310-SP	4	46
B1133-761-000	6	33	B2745-771-F00	40	13	B8111-373-NA0	42	15	NS-6110310-SP	39	15
B1135-352-000	6	29	B2745-771-K00	40	14	B8112-552-000	42	19	NS-6110420-SP	14	44
B1144-771-000	4	53	B2745-771-L00	40	15	B8153-771-000	42	43	NS-6110420-SP	14	60
B1153-771-000	6	34	B2745-771-M00	40	16	B8236-771-000	42	4	NS-6110420-SP	16	39
B1162-771-000	2	26	B2745-771-N00	40	17	B9203-761-000	55	11	NS-6110420-SP	16	40
B1209-232-000	8	53	B2745-771-P00	40	18	B9205-047-000	55	15	NS-6110420-SP	36	26
B1210-232-000	8	55	B2745-771-Q00	40	19	B9205-761-000	55	3	NS-6120310-SP	2	19
B1211-980-000	8	28	B2745-771-R00	40	20	B9207-761-000	55	4	NS-6150310-SP	4	59
B1212-232-000	8	54	B2745-771-S00	40	21	B9208-761-000	55	10	NS-6150310-SP	6	36
B1214-038-000	36	40	B2745-774-00B	50	20				NS-6150310-SP	10	28
B1220-771-000	8	29	B2745-774-00B	54	14	CQ-2020000-00	36	29	NS-6150310-SP	12	1
B1223-771-000	10	53	B2746-771-000	40	22	CQ-3000000-F0	22	24	NS-6150310-SP	14	27
B1223-771-000	16	24	B2917-761-000	32	31	CQ-3000000-F0	36	41	NS-6150310-SP	18	28
B1223-771-000	28	13	B2924-470-000	22	28	CQ-3030000-00	36	2	NS-6150310-SP	20	31
B1224-771-00B	8	59	B3103-850-000	16	70	CQ-3030000-00	36	9	NS-6150310-SP	20	34
B1224-771-00B	46	12	B3107-804-000	34	34	CS-080081B-SH	28	16	NS-6150310-SP	20	66
B1231-771-000	8	56	B3107-804-000	34	42	CS-080081B-SH	16	55	NS-6150310-SP	22	44
B1246-372-000	16	16	B3107-804-000	34	51	CS-0800816-SH	20	28	NS-6150310-SP	24	2
B1410-771-000	10	27	B3108-850-000	4	35	CS-090121A-SH	32	24	NS-6150310-SP	24	31
B1414-232-000	10	26	B3111-761-000	34	54	CS-100101B-SH	32	40	NS-6150310-SP	24	35
B1432-761-000	20	36	B3112-704-000	34	36	CS-1001011-SH	22	35	NS-6150310-SP	24	47
B1432-761-000	26	6	B3112-704-000	34	40	CS-1401014-SP	10	7	NS-6150310-SP	26	8
B1432-761-000	30	9	B3112-704-000	34	49	CS-1401014-SP	12	21	NS-6150310-SP	26	16
B1432-761-000	30	40	B3112-761-000	34	53	CS-1401014-SP	34	20	NS-6150310-SP	30	7
B1432-761-000	48	31	B3116-761-000	34	35	CS-1501011-TH	8	32	NS-6150310-SP	30	36
B1453-761-000	30	8	B3118-352-000	36	75				NS-6150310-SP	38	2
B1453-771-000	20	35	B3118-552-D00	34	58	D1508-771-K00	52	2	NS-6150310-SP	48	6
B1453-771-000	26	5	B3118-552-H00	34	61	D1508-772-K00	52	17	NS-6150310-SP	48	38
B1453-771-000	48	13	B3120-372-000	39	4	D1508-773-K00	52	31	NS-6150350-SP	4	23
B1507-761-000	14	2	B3120-704-000	34	46	D1508-774-K00	54	13	NS-6150430-SP	14	61
B1508-771-A00	40	8	B3121-111-000	34	50	D2509-282-A00	16	18	NS-6150430-SP	18	21
B1509-012-000	14	1	B3121-980-000	39	8	D2522-232-D00	20	11	NS-6150430-SP	26	24
B1509-761-000	14	49	B3125-155-000	4	57	D2522-232-D00	50	32	NS-6150440-SP	34	45
B1511-771-000-A	14	48	B3125-155-000	39	6	D2522-232-D00	54	26	NS-6150810-SP	30	41
B1512-761-000	14	51	B3126-012-000	34	33	D3310-555-D00	44	21	NS-6160520-SP	34	30
B1527-512-00E	32	6	B3126-012-000	34	43	D8113-555-B00	42	44	NS-6200520-SP	24	43
B1531-415-000	4	44	B3126-012-000	34	52	D8204-555-D00	42	6	NS-6200710-SH	38	23
B1552-781-00L	40	38	B3129-012-A00	52	6				NS-6200710-SH	55	19
B1552-781-000	14	53	B3129-012-A00	52	8	GBR-01606000	20	48	NS-6200710-SP	26	7
B1552-782-00L	40	39	B3129-012-A00	52	19	GPF-06060000	42	45	NS-6240630-SP	24	29
B1552-782-000	50	4	B3129-012-A00	52	21	GPF-06070000	42	35	NS-6280610-SP	22	45
B1552-783-00L	40	40	B3129-012-A00	52	34	GPF-06080000	42	39	NS-6620310-SP	24	22
B1552-783-000	50	11	B3129-012-A00	52	36	G5405-161-A00	44	24	NS-6620310-SP	39	11
B1552-784-00L	40	41	B3129-012-A00	54	8				NS-6660430-SP	30	19
B1552-784-000	50	19	B3129-012-A00	54	10	HX-0001300-0A	46	20	NS-6660430-SP	48	25
B1602-761-000	18	27	B3210-771-000	4	30	HX-0005500-0C	2	17			
B1631-012-B00	24	5	B3214-047-000	4	4	HX-0009400-00	36	6	PS-0200062-KH	39	12
B1811-771-000	22	16	B3214-771-000	4	43	HX-0012300-0A	48	1	PS-0300082-KH	16	34
B1850-512-000	36	73	B3215-771-000	4	41	HX-0013500-00	46	24			
B1903-552-000	10	52	B3216-047-000	4	2				RC-0931011-KP	22	52
B1905-541-A00	10	49	B3218-232-000	4	3	MA0-11532000	44	16	RC-2791218-KP	22	2
B1909-505-000	10	54	B3219-232-000	4	6	MA0-11532000	46	19	RC-3000002-KP	22	25
B2001-771-0A0	16	17	B3224-771-000	4	31	MA0-11602N00	48	14	RC-3500002-KP	38	7
B2017-372-000	34	41	B3311-012-000	44	5	MDP-5J0B1100	10	5	RC-3781518-KP	8	34
B2019-372-00S	34	31	B3317-704-000	44	19	MTJ-MGC00000	38	31	RC-3781518-KP	22	49
B2412-047-000	20	32	B3317-704-000	44	26	MTJ-MS00000S	38	20	RC-4151817-KP	8	24
B2502-232-000	18	25	B3320-704-L00-A	44	4	MTJ-MS000000	38	24	RE-0250000-K0	12	17
B2607-761-000	26	14	B3508-280-000	36	17	MTJ-VH005400	38	16	RE-0400000-K0	6	5
B2608-232-000	24	21	B3521-280-000	36	16	MTJ-VH005600	48	7	RE-0400000-K0	48	42
B2611-232-000	24	20	B3534-012-000	36	18	MTJ-VH006000	38	17	RE-0500000-K0	14	5

NUMERICAL INDEX OF PARTS

索引

PART NO 品番	PAGE 頁	REF NO	PART NO 品番	PAGE 頁	REF NO	PART NO 品番	PAGE 頁	REF NO	PART NO 品番	PAGE 頁	REF NO
RE-0600000-KO	6	26	SD-0791271-SP	28	72	SS-4150715-SP	38	15	SS-7110410-SP	28	38
RE-0600000-KO	12	10	SD-0791301-SP	4	25	SS-4701415-SD	2	18	SS-7110510-SP	12	14
RE-0600000-KO	28	14	SD-0791503-SP	20	62	SS-5110740-TP	55	9	SS-7110510-SP	12	38
RO-0360802-00	36	25	SD-0800341-SP	16	26	SS-5120810-SP	2	11	SS-7110510-SP	16	28
RO-0401002-10	8	2	SD-0800342-TP	14	4	SS-5120810-SP	18	2	SS-7110510-SP	16	37
RO-0481901-00	4	9	SD-0800342-TP	14	31	SS-5150510-SP	36	56	SS-7110510-SP	16	61
RO-0481901-00	30	30	SD-0800402-TP	12	11	SS-6060210-SP	14	52	SS-7110510-SP	22	12
RO-0601501-00	24	39	SD-0800681-SP	16	27	SS-6060210-SP	20	24	SS-7110510-SP	24	7
RO-0611801-00	32	13	SD-0870401-SP	18	9	SS-6060210-SP	55	2	SS-7110510-SP	24	37
RO-0691801-00	36	51	SD-1204315-SE	42	16	SS-6060340-SP	2	32	SS-7110510-SP	48	46
RO-0742401-00	14	28	SD-1501101-SP	38	8	SS-6060510-TP	32	2	SS-7110540-SP	28	36
RO-0742401-00	14	58	SK-1312501-SC	46	25	SS-6080340-SP	2	30	SS-7110570-SP	6	47
RO-0742401-00	28	7	SK-3311600-SC	42	3	SS-6090520-SP	28	30	SS-7110570-SP	16	32
RO-0781901-00	30	44	SK-3311600-SC	42	7	SS-6090670-TP	10	43	SS-7110570-SP	16	33
RO-0952001-00	34	57	SK-3412000-SC	46	21	SS-6110420-TP	16	56	SS-7110570-SP	16	51
RO-0981901-00	36	11	SK-3452000-SD	6	8	SS-6110420-TP	28	17	SS-7110710-SP	4	32
RO-0982401-00	12	26	SK-3452000-SE	39	21	SS-6110430-TP	20	12	SS-7110710-SP	10	12
RO-0982401-00	12	32	SK-3513800-SE	42	10	SS-6110430-TP	20	13	SS-7110710-SP	20	25
			SH-4031401-SC	48	15	SS-6110430-TP	50	33	SS-7110710-SP	39	16
SB-1100001-00	22	31	SH-4051405-SE	44	13	SS-6110430-TP	50	34	SS-7110840-SP	4	8
SB-1100006-00	22	6	SH-6030602-TP	8	39	SS-6110430-TP	54	27	SS-7110840-SP	14	21
SB-1100007-00	22	29	SH-6032002-TP	48	12	SS-6110430-TP	54	28	SS-7110840-SP	16	35
SB-1100007-00	22	51	SH-6061610-SC	44	7	SS-6110480-SP	20	14	SS-7110840-SP	16	41
SB-1150002-00	38	6	SH-9061203-SE	42	36	SS-6110480-SP	50	35	SS-7110840-SP	28	74
SB-1150005-00	8	7	SH-9063213-CN	38	28	SS-6110480-SP	54	29	SS-7110910-SP	6	11
SB-1200004-00	8	8	SH-9082023-SE	42	12	SS-6110610-TP	2	38	SS-7110910-TP	26	36
SB-1450002-00	8	66	SH-9082023-SE	42	25	SS-6110610-TP	10	30	SS-7111410-TP	32	35
SB-1450003-00	8	38	SH-9082023-SE	42	27	SS-6110610-TP	16	31	SS-7111810-SP	46	7
SB-3080006-00	32	10	SH-9082023-SE	42	40	SS-6110610-TP	18	37	SS-7120640-SP	14	25
SD-0450211-SP	4	26	SQ-1110402-MZ	36	19	SS-6110650-TP	16	66	SS-7120640-SP	36	61
SD-0500251-SP	18	38	SQ-1120451-MZ	36	33	SS-6110710-TP	32	12	SS-7120910-TP	36	10
SD-0500722-TP	14	42	SS-1110640-TP	8	61	SS-6110810-TP	28	31	SS-7150740-SP	16	47
SD-0500722-TP	14	62	SS-1110640-TP	26	31	SS-6110810-TP	34	1	SS-7150740-SP	34	16
SD-0530221-SP	34	10	SS-1110821-TP	8	30	SS-6111010-TP	28	47	SS-7150740-SP	36	36
SD-0550212-TP	16	60	SS-1110821-TP	8	50	SS-6111010-TP	36	23	SS-7150740-SP	36	59
SD-0550271-TP	20	42	SS-1121010-SP	18	15	SS-6111040-SP	22	10	SS-7150740-SP	39	9
SD-0550271-TP	20	54	SS-1121010-SP	46	14	SS-6111210-SP	46	16	SS-7150740-SP	48	26
SD-0550701-TP	16	21	SS-1151310-TP	18	40	SS-6120620-TP	20	26	SS-7151210-SP	6	18
SD-0550701-TP	16	22	SS-2090530-SP	20	18	SS-6120930-TP	18	31	SS-7151210-SP	10	23
SD-0600401-SD	39	5	SS-2090530-SP	50	39	SS-6120930-TP	26	12	SS-7151330-SP	24	15
SD-0600401-TP	30	32	SS-2090530-SP	54	33	SS-6120940-SP	20	40	SS-7151410-TP	32	16
SD-0600403-TP	30	1	SS-2090620-SP	8	23	SS-6120940-SP	30	5	SS-7620750-SP	28	56
SD-0600452-TP	14	6	SS-2092110-SP	8	25	SS-6121010-SP	6	31	SS-7660510-SP	8	57
SD-0601021-SP	16	29	SS-2110920-TP	8	42	SS-6121010-SP	34	23	SS-7681650-TP	8	12
SD-0602001-SP	34	27	SS-2621540-SP	16	49	SS-6121010-SP	48	32	SS-7740740-SP	6	27
SD-0640231-SP	16	46	SS-4080310-SP	20	15	SS-6121050-SP	4	49	SS-8090410-SP	16	69
SD-0640271-TP	16	58	SS-4080310-SP	50	36	SS-6121050-SP	14	40	SS-8090670-SP	34	56
SD-0640321-SP	20	16	SS-4080310-SP	54	30	SS-6121050-SP	20	52	SS-8110410-TP	46	2
SD-0640321-SP	20	45	SS-4080320-TP	26	28	SS-6121050-SP	22	53	SS-8110422-TP	10	19
SD-0640321-SP	20	56	SS-4090315-SP	4	11	SS-6121050-SP	32	30	SS-8110422-TP	12	6
SD-0640321-SP	34	13	SS-4090315-SP	4	17	SS-6121050-SP	40	7	SS-8110422-TP	12	39
SD-0640321-SP	34	14	SS-4090810-SP	55	13	SS-6121210-SP	18	13	SS-8110422-TP	14	16
SD-0640321-SP	34	17	SS-4091520-SP	14	13	SS-6121210-SP	18	19	SS-8110422-TP	20	29
SD-0640321-SP	50	37	SS-4110515-SP	6	41	SS-6151040-SP	6	48	SS-8110422-TP	24	8
SD-0640321-SP	54	31	SS-4110615-SP	2	15	SS-6151142-TP	16	53	SS-8110422-TP	28	26
SD-0640321-TP	28	67	SS-4110715-SP	39	2	SS-6151412-TP	14	34	SS-8110422-TP	28	35
SD-0640391-TP	34	22	SS-4120615-SP	2	5	SS-6151412-TP	16	43	SS-8110422-TP	28	61
SD-0640641-SP	28	41	SS-4120615-SP	2	34	SS-6151412-TP	28	11	SS-8110422-TP	30	11
SD-0640752-TP	20	51	SS-4120615-SP	2	36	SS-6151412-TP	28	58	SS-8110520-TP	20	63
SD-0640752-TP	28	65	SS-4120615-SP	2	42	SS-6151412-TP	32	50	SS-8120410-SP	36	54
SD-0641003-SP	16	23	SS-4120615-SP	2	47	SS-6151412-TP	34	6	SS-8150410-TP	10	8
SD-0641003-SP	16	25	SS-4120615-SP	4	20	SS-6151440-SP	18	8	SS-8150410-TP	12	20
SD-0641005-SP	16	19	SS-4120615-SP	6	43	SS-6151612-TP	18	30	SS-8150410-TP	34	60
SD-0641005-SP	16	20	SS-4120615-SP	36	35	SS-6242272-TP	24	12	SS-8150432-TH	12	42
SD-0650302-SP	26	29	SS-4120615-SP	46	27	SS-6621212-TP	28	54	SS-8150432-TH	22	22
SD-0650305-TP	34	2	SS-4120615-SP	48	11	SS-7080510-TP	10	14	SS-8150510-TP	10	21
SD-0720221-SP	4	40	SS-4120915-SP	48	2	SS-7090510-SP	4	56	SS-8150510-TP	14	46
SD-0720221-SP	30	43	SS-4120915-SP	48	19	SS-7090510-SP	55	5	SS-8150510-TP	22	3
SD-0720331-SP	20	58	SS-4120915-SP	48	36	SS-7090530-SP	10	41	SS-8150510-TP	26	1
SD-0720331-SP	28	10	SS-4121215-SP	2	1	SS-7090910-SP	36	72	SS-8150510-TP	46	11
SD-0720501-SP	18	39	SS-4121215-SP	4	50	SS-7091110-TP	36	15	SS-8150710-SP	6	24
SD-0790201-SD	30	15	SS-4121215-SP	4	51	SS-7110340-SP	20	17	SS-8150710-SP	8	37
SD-0790203-SP	14	54	SS-4121415-SP	2	22	SS-7110340-SP	50	38	SS-8150710-SP	12	25
SD-0790303-SP	30	34	SS-4150715-SP	2	14	SS-7110340-SP	54	32	SS-8150710-SP	12	31
SD-0790435-TP	14	32	SS-4150715-SP	2	43	SS-7110350-SP	36	30	SS-8150710-SP	18	20
SD-0791271-SP	20	38	SS-4150715-SP	36	65	SS-7110410-SP	6	15	SS-8150710-SP	26	19

NUMERICAL INDEX OF PARTS

索引

PART NO 品番	PAGE 頁	REF NO	PART NO 品番	PAGE 頁	REF NO	PART NO 品番	PAGE 頁	REF NO	PART NO 品番	PAGE 頁	REF NO
SS-8150710-SP	28	4	TA-2050406-R0	2	23	111-84306	44	8	137-11205	22	38
SS-8150760-TP	34	59	TA-2050406-R0	4	58	119-56703	34	37	137-11304	8	51
SS-8150822-TP	8	14				119-56802	34	48	137-11502	8	6
SS-8150822-TP	8	17	WP-0450000-SD	4	12	119-56901	34	39	137-11809	8	44
SS-8150822-TP	10	29	WP-0450000-SD	55	6	135-00400	36	22	137-14407	10	51
SS-8150822-TP	10	34	WP-0450801-SD	14	17	135-02604	6	28	137-14704	10	38
SS-8150822-TP	10	40	WP-0450801-SD	14	56	135-25803	26	38	137-14803	10	33
SS-8150822-TP	10	44	WP-0450801-SD	16	36	135-30209	36	60	137-15354	10	25
SS-8150822-TP	12	35	WP-0450801-SD	39	3	137-00406	6	17	137-15404	10	35
SS-8150822-TP	24	10	WP-0450826-SC	46	18	137-00505	6	19	137-15503	10	36
SS-8150822-TP	28	22	WP-0450846-SP	28	70	137-00604	6	23	137-15602	10	22
SS-8150822-TP	28	44	WP-0480856-SP	26	35	137-00703	6	16	137-15701	10	24
SS-8150822-TP	30	13	WP-0480856-SP	32	34	137-00802	2	25	137-15800	10	20
SS-8150822-TP	30	16	WP-0480856-SP	39	17	137-00901	6	30	137-15909	10	17
SS-8150822-TP	30	31	WP-0480856-SP	46	6	137-01008	6	22	137-16006	10	18
SS-8150920-SP	18	17	WP-0482086-SD	16	38	137-01206	2	45	137-16105	12	4
SS-8150920-SP	22	33	WP-0501016-SC	39	20	137-01503	2	4	137-16204	12	5
SS-8151230-SP	10	4	WP-0501016-SD	28	55	137-01701	4	21	137-16303	12	27
SS-8151230-SP	38	30	WP-0501016-SD	28	75	137-01958	4	19	137-16451	12	28
SS-8151770-SP	24	36	WP-0551016-SH	4	36	137-02204	4	18	137-16501	12	24
SS-8152030-SP	4	54	WP-0551016-SH	28	32	137-02303	4	15	137-16600	12	16
SS-8620410-TM	28	2	WP-0612056-SD	6	35	137-02402	4	13	137-16808	12	19
SS-8660330-SP	32	41	WP-0612056-SD	24	17	137-02501	4	14	137-16907	12	18
SS-8660512-TP	8	10	WP-0612056-SD	32	51	137-02907	2	2	137-16907	26	37
SS-8660512-TP	8	58	WP-0612056-SE	38	29	137-03004	2	27	137-17004	12	9
SS-8660530-TP	8	33	WP-0612516-SD	24	45	137-03301	2	35	137-17152	12	22
SS-8660530-TP	32	25	WP-0621016-SD	16	30	137-03400	2	29	137-17202	12	30
SS-8660530-TP	32	42	WP-0621016-SD	16	54	137-03509	2	39	137-17301	12	15
SS-8660610-TP	8	69	WP-0621016-SD	22	43	137-03608	2	40	137-17400	12	3
SS-8660610-TP	22	36	WP-0650876-SD	39	7	137-03806	6	38	137-17509	12	2
SS-8660610-TP	32	18	WP-0650876-SD	40	6	137-03905	6	39	137-17509	20	23
SS-8660610-TP	32	26	WP-0651056-SD	28	20	137-04002	6	42	137-17509	48	3
SS-8660610-TP	32	44	WP-0651056-SD	38	12	137-04200	6	12	137-17608	12	7
SS-8660610-TP	32	49	WP-0651056-SD	38	14	137-04309	6	25	137-17608	12	33
SS-8660612-TP	8	19	WP-0671016-SE	42	38	137-04408	6	14	137-17707	12	13
SS-8660612-TP	10	1	WP-0704016-SP	38	4	137-04606	6	6	137-17707	12	37
SS-8660612-TP	22	19	WP-0850002-SC	38	22	137-04606	48	47	137-17806	12	46
SS-8660612-TP	22	26	WP-0850002-SC	55	17	137-04705	6	4	137-17855	12	43
SS-8660612-TP	28	23	WP-0871602-SE	42	14	137-04705	48	41	137-17905	12	52
SS-8660810-TP	14	10	WP-0871602-SE	42	23	137-04903	6	3	137-17954	12	49
SS-8660810-TP	32	48	WP-0871602-SE	42	29	137-04903	48	44	137-18002	12	57
SS-8661112-TP	8	5	WP-0871602-SE	42	41	137-05207	2	13	137-18051	12	54
SS-8680940-SP	8	35	WP-1221016-SP	22	46	137-07252	8	9	137-18101	12	45
SS-8681650-TP	8	11	WP-1252210-SC	42	18	137-07351	10	50	137-18101	12	51
SS-9110513-TP	12	8	WP-1702600-S0	44	20	137-07401	8	15	137-18101	12	56
SS-9111010-SP	14	55	WP-1702600-S0	44	27	137-07500	8	13	137-18200	12	44
SS-9120643-TP	12	48	WS-0510002-KN	28	76	137-07708	8	36	137-18200	12	50
SS-9120643-TP	12	53	WS-0510002-KN	44	17	137-07807	8	20	137-18200	12	55
SS-9120643-TP	12	58	WS-0621210-KR	38	26	137-07906	8	31	137-18507	12	40
SS-9120910-TP	20	37	WS-0621210-KR	42	37	137-08003	8	26	137-18606	12	23
SS-9151120-CP	26	17	WS-0651510-KP	26	10	137-08102	8	27	137-18606	12	29
SS-9151120-CP	38	13	WS-0861410-KR	42	13	137-08201	8	21	137-18606	12	47
SS-9151160-CP	30	17	WS-0861410-KR	42	24	137-08300	8	22	137-18606	12	59
SS-9151540-SR	38	10	WS-0861410-KR	42	28	137-08409	8	40	137-18705	10	10
SS-9152130-CP	24	44	WS-0861410-KR	42	46	137-08508	8	41	137-18754	10	9
SS-9152130-CP	26	11	WS-0902010-KN	38	21	137-08607	8	43	137-18804	10	11
SS-9152130-CP	26	21	WS-0902010-KN	55	18	137-08706	8	47	137-18903	10	6
SS-9154540-SP	24	30	WS-1253010-KN	42	17	137-08805	8	46	137-19000	10	15
SS-9154540-SP	28	19	WS-1643202-KR	44	22	137-08904	8	45	137-19000	12	36
SS-9154540-SP	48	37	WS-1643202-KR	44	28	137-09001	8	60	137-19208	10	2
SS-9201510-SN	24	42				137-09100	8	48	137-19802	2	16
SS-9201973-CP	26	9	101-26803	36	48	137-09209	8	49	137-20107	14	8
SS-9241513-CP	32	20	110-02904	8	3	137-09308	8	64	137-20206	14	11
SS-9681610-TP	24	41	110-74408	42	30	137-09407	8	63	137-20354	14	12
			111-55108	42	2	137-09506	8	65	137-20859	14	3
TA-0180401-M0	36	27	111-55207	42	5	137-09753	8	62	137-21006	14	7
TA-0550604-R0	2	8	111-59001	42	42	137-09902	8	67	137-21105	14	30
TA-0550604-R0	10	3	111-81757	44	2	137-10108	8	18	137-21253	14	29
TA-0850604-R0	2	7	111-83605	44	15	137-10207	22	7	137-21402	14	35
TA-1050504-R0	2	6	111-83654	44	1	137-10306	22	4	137-21501	14	36
TA-1250406-R0	2	9	111-83704	44	11	137-10405	22	5	137-21600	14	33
TA-1250406-R0	6	7	111-83803	44	10	137-10504	22	1	137-21808	14	24
TA-1250406-R0	48	48	111-83902	44	6	137-10603	22	8	137-22004	20	30
TA-1270502-R0	2	10	111-84009	44	3	137-10702	22	50	137-22103	14	57
TA-1450302-R0	2	24	111-84108	44	9	137-11007	22	41	137-22400	14	45
TA-1900502-R0	2	21	111-84207	44	12	137-11106	22	39	137-23507	18	1

NUMERICAL INDEX OF PARTS

索引

PART NO 品番	PAGE 頁	REF NO	PART NO 品番	PAGE 頁	REF NO	PART NO 品番	PAGE 頁	REF NO	PART NO 品番	PAGE 頁	REF NO
137-23705	18	7	137-43604	26	2	137-54205	32	23	137-68205	38	3
137-23804	18	11	137-43711	26	3	137-54304	32	17	137-68304	38	9
137-23903	18	10	137-44800	24	14	137-54403	32	19	137-68403	38	11
137-24067	18	23	137-44909	26	22	137-54510	32	22	137-68502	36	57
137-24406	18	22	137-45005	26	27	137-54650	32	29	137-69302	38	18
137-24505	18	24	137-45104	26	26	137-54809	32	27	137-71209	40	1
137-24653	18	3	137-45203	26	25	137-54908	32	28	137-71308	40	5
137-25007	18	18	137-45906	28	46	137-55350	32	47	137-71357	40	4
137-25601	18	5	137-46003	28	43	137-55400	32	46	137-71456	44	23
137-25700	18	4	137-46102	28	60	137-55608	8	68	137-71704	44	25
137-25809	18	33	137-46151	28	57	137-55814	32	11	137-72207	39	10
137-27102	22	11	137-46201	28	59	137-55905	32	3	137-72256	39	1
137-27300	22	23	137-46300	28	49	137-56010	32	9	137-72504	39	19
137-27458	40	28	137-46409	28	48	137-56101	32	8	137-72553	39	13
137-27466	40	27	137-46508	28	50	137-57406	50	16	137-73502	40	3
137-27706	22	27	137-46607	30	12	137-57406	54	1	137-74104	46	17
137-28100	22	30	137-46706	30	10	137-57505	50	15	137-74203	46	10
137-28308	22	20	137-46805	30	45	137-57505	54	2	137-74252	46	8
137-28506	36	45	137-46904	30	14	137-58008	50	9	137-74260	46	3
137-29058	22	17	137-47001	30	28	137-58008	52	25	137-74401	46	13
137-29306	22	9	137-47209	30	26	137-58107	50	8	137-74609	48	16
137-29652	22	18	137-47308	16	64	137-58107	52	24	137-74807	48	17
137-29702	22	14	137-47308	30	21	137-58404	50	2	137-74906	48	18
137-29702	40	29	137-47407	30	22	137-58404	52	12	137-75309	48	35
137-29751	22	15	137-47506	16	63	137-58503	50	1	137-75457	48	30
137-29769	22	13	137-47506	30	25	137-58503	52	11	137-75465	48	21
137-29801	36	77	137-47506	34	5	137-58602	32	32	137-75507	48	27
137-30262	10	48	137-47605	30	20	137-58701	32	33	137-75606	48	24
137-30270	10	47	137-47704	28	18	137-59006	52	9	137-75655	48	22
137-30304	10	16	137-47803	28	21	137-59105	52	10	137-75705	48	23
137-32102	14	14	137-47902	28	28	137-59659	34	26	137-75804	48	29
137-32102	28	45	137-48009	28	27	137-59808	34	25	137-76166	46	26
137-32904	28	6	137-48108	28	25	137-59907	34	24	137-76356	46	22
137-36715	20	33	137-48207	28	24	137-60004	34	21	137-77016	48	33
137-37002	20	47	137-48306	28	3	137-60103	34	19	137-77107	48	34
137-37101	20	41	137-48355	28	1	137-60202	34	15	137-77305	48	45
137-37309	20	43	137-48603	28	15	137-60301	34	12	137-77453	46	4
137-37408	20	44	137-48900	28	68	137-60400	34	18	137-77552	46	15
137-37408	28	8	137-49056	28	64	137-60509	34	4	137-80408	50	31
137-37507	20	49	137-49205	28	71	137-60608	34	3	137-80903	50	5
137-37655	20	27	137-49650	30	4	137-60707	34	32	137-80903	52	13
137-37804	14	43	137-49809	30	3	137-60806	34	8	137-81000	50	12
137-37804	14	59	137-49908	30	2	137-60905	34	9	137-81000	52	27
137-37117	20	57	137-50005	30	35	137-61002	34	44	137-81109	50	17
137-38216	20	64	137-50104	30	23	137-61101	34	7	137-81109	54	3
137-38307	20	65	137-50203	30	37	137-61200	34	11	137-81208	50	13
137-38414	20	60	137-50302	30	38	137-61309	34	28	137-81208	54	6
137-38604	20	55	137-50500	30	29	137-61507	34	55	137-82057	52	4
137-38711	20	61	137-50609	30	39	137-63255	4	28	137-82057	52	15
137-39008	20	59	137-50757	30	42	137-63404	4	29	137-82057	52	29
137-39107	20	10	137-50955	28	34	137-63503	4	42	137-82057	54	15
137-39404	40	26	137-51300	20	50	137-63651	4	27	137-82107	52	1
137-39503	40	24	137-51300	28	42	137-63701	4	39	137-82107	52	14
137-39602	40	25	137-51607	30	6	137-63800	4	24	137-82107	52	28
137-40808	24	32	137-51706	30	33	137-63909	4	38	137-82107	54	4
137-40907	26	15	137-51805	26	40	137-64006	4	37	137-82305	52	3
137-41103	24	4	137-51805	28	5	137-64105	4	34	137-82305	52	23
137-41202	24	3	137-52209	40	32	137-64204	4	33	137-82305	52	32
137-41251	24	1	137-52308	40	33	137-64303	4	5	137-82404	54	25
137-41301	24	6	137-52407	40	37	137-64352	4	1	137-82800	40	23
137-41400	24	18	137-52506	40	34	137-65201	36	69	137-82909	40	2
137-41509	24	9	137-52605	40	35	137-65607	36	31	137-85100	40	9
137-41608	24	11	137-52704	32	21	137-65706	36	14	137-85258	55	12
137-41905	24	23	137-52902	32	5	137-65805	36	12	137-85266	55	8
137-42002	24	26	137-53009	32	4	137-65904	36	13	137-85308	55	7
137-42200	26	20	137-53116	32	54	137-66100	36	7	137-85456	55	14
137-42309	26	18	137-53306	32	15	137-66308	36	4	137-85605	55	16
137-42408	48	39	137-53405	32	55	137-66407	36	62	137-85654	55	1
137-42606	26	23	137-53504	40	36	137-66506	36	63	137-85803	6	46
137-42705	24	48	137-53512	32	57	137-66605	36	37	137-90209	36	58
137-42853	26	33	137-53611	32	56	137-66902	36	78	137-93906	40	31
137-42861	26	30	137-53702	32	58	137-67108	24	34	137-94003	40	30
137-43000	26	34	137-53819	32	53	137-67405	36	39	138-17754	42	34
137-43208	26	13	137-53900	32	52	137-67603	36	34	139-00204	6	21
137-43307	26	32	137-54007	32	36	137-68106	38	5	139-00253	6	20
137-43513	26	4	137-54106	32	43	137-68155	38	1	139-00303	2	12

NUMERICAL INDEX OF PARTS

索引

PART NO 品番	PAGE 頁	REF NO	PART NO 品番	PAGE 頁	REF NO	PART NO 品番	PAGE 頁	REF NO	PART NO 品番	PAGE 頁	REF NO
139-00550	2	3	139-30102	24	46	139-38303	32	45			
139-00600	4	48	139-30201	24	13	139-38402	32	37			
139-00709	4	55	139-30300	24	33	139-38501	32	38			
139-00808	4	16	139-30904	14	41	139-38600	32	14			
139-00857	4	10	139-31001	14	20	139-38709	32	39			
139-00907	6	40	139-31100	14	22	139-39459	16	65			
139-00956	6	37	139-31209	16	71	139-39608	16	68			
139-01004	6	10	139-31308	16	42	139-39707	16	67			
139-01053	6	9	139-31407	16	44	139-39806	16	57			
139-01152	6	2	139-31506	16	45	139-39905	16	59			
139-01152	48	43	139-31605	16	48	139-40051	34	29			
139-01160	6	1	139-31803	16	2	139-40150	34	38			
139-01178	48	40	139-31902	16	3	139-40259	34	47			
139-01319	32	7	139-32009	16	4	139-40606	30	18			
139-01368	32	1	139-32108	16	5	139-40705	36	50			
139-01400	4	47	139-32207	16	6	139-40804	36	32			
139-01459	4	22	139-32306	16	7	139-40903	36	42			
139-01509	6	45	139-32405	16	8	139-41000	36	49			
139-01558	6	44	139-32504	16	9	139-41158	36	24			
139-02606	42	1	139-32603	16	10	139-41208	36	47			
139-02804	46	23	139-32702	16	11	139-41257	36	43			
139-03554	42	8	139-32801	16	12	139-41307	36	46			
139-20400	2	41	139-32959	16	13	139-41455	36	5			
139-20509	2	44	139-32967	16	1	139-41463	36	1			
139-20608	10	45	139-33106	16	14	139-41505	36	3			
139-20707	20	53	139-33205	16	15	139-41604	36	67			
139-22000	4	52	139-33304	14	39	139-41653	36	66			
139-22109	2	37	139-33403	16	50	139-41703	36	68			
139-22208	2	46	139-33502	50	14	139-41802	36	74			
139-22802	8	4	139-33502	54	11	139-43303	6	32			
139-22901	8	16	139-33601	16	52	139-44103	48	9			
139-23008	8	52	139-34252	20	2	139-44202	48	10			
139-23107	8	1	139-34260	20	1	139-44301	48	8			
139-23206	22	42	139-34401	20	3	139-44400	48	4			
139-23354	22	48	139-34401	50	24	139-44509	48	5			
139-23362	22	47	139-34401	54	18	139-45159	52	5			
139-24154	10	31	139-34500	20	4	139-45159	52	18			
139-24303	10	13	139-34500	50	25	139-45159	52	33			
139-24402	10	46	139-34500	54	19	139-45159	54	7			
139-24501	10	42	139-34609	20	5	139-45258	52	7			
139-24600	10	37	139-34609	50	26	139-45258	52	20			
139-24709	10	32	139-34609	54	20	139-45258	52	35			
139-24808	12	41	139-34708	20	6	139-45258	54	9			
139-24907	12	34	139-34708	50	27	139-46454	50	3			
139-25003	12	12	139-34708	54	21	139-46454	52	16			
139-25102	10	39	139-34807	20	7	139-46553	50	10			
139-25706	14	23	139-34807	50	28	139-46553	52	30			
139-25805	14	18	139-34807	54	22	139-46652	50	18			
139-25904	14	19	139-34906	20	8	139-46652	54	12			
139-26050	14	37	139-34906	50	29						
139-26209	14	9	139-34906	54	23						
139-26308	14	15	139-35002	20	9						
139-26407	14	26	139-35002	50	30						
139-26654	14	47	139-35002	54	24						
139-26704	14	50	139-35101	20	19						
139-26803	50	21	139-35200	20	20						
139-26803	54	5	139-35309	20	46						
139-26902	18	16	139-35408	20	39						
139-27306	18	12	139-35507	20	21						
139-27405	18	36	139-35705	20	22						
139-27504	18	34	139-35853	50	23						
139-27603	18	35	139-35853	54	17						
139-27702	18	6	139-35861	50	22						
139-27801	18	14	139-35952	54	16						
139-27900	18	29	139-36109	28	52						
139-27959	18	26	139-36307	30	27						
139-28007	18	32	139-36406	28	9						
139-28700	22	37	139-36505	28	12						
139-28809	22	32	139-36604	28	33						
139-28908	22	21	139-36703	28	37						
139-29005	22	34	139-36851	28	51						
139-29104	36	52	139-37057	28	63						
139-29203	36	55	139-37065	28	62						
139-29302	36	53	139-37164	28	40						
139-29906	24	38	139-37206	28	73						
139-30003	24	40	139-37305	28	39						

JUKI

JUKI CORPORATION

JUKI 株式会社

お問い合わせ、ご相談は
To order or for further
information,
please contact:

※このパーツリストは商品改良のため予告なく変更する事があります。

※The description covered in this parts list is subject to change for improvement of the commodity without notice.

※このパーツリストは、1993年12月現在の菊池社様で編集・印刷したものです。

※ This parts list is edited and printed in accordance with the product specifications as of December 1993.