

571

574

Teileliste

Parts list

Liste de pièces

Lista de piezas

591

Diese Teileliste hat für Maschinen ab nachfolgender
Seriennummer Gültigkeit:

This parts list applies to machines from the following
serial numbers onwards:

Cette liste de pièces est valable pour les machines au
numéros de série à partir de:

Esta lista de piezas tiene validez para máquinas a partir del
número de serie siguiente:

2619305 →

Alle Informationen und Abbildungen waren zum Zeitpunkt der Druckgebung auf dem neusten Stand.

Technische Änderungen vorbehalten!

Der Nachdruck, die Vervielfältigung sowie die Übersetzung - auch auszugsweise - aus PFAFF-Teilelisten ist nur mit unserer vorherigen Zustimmung und mit der Quellenangabe gestattet.

At the time of printing, all information and illustrations contained in this document were up to date.

Subject to alteration!

The reprinting, copying or translation of PFAFF Parts lists whether in whole or in part, is only permitted with our previous permission and with written reference to the source.

Au moment de la remise à l'imprimeur, toutes les informations et figures se rapportant à cette machine correspondaient à l'état actuel des connaissances.

Sous réserve de modifications techniques!

Aucune reproduction, polycopie ou traduction - même par extraits - des listes de pièces PFAFF ne peut être effectuée, à condition d'en indiquer l'origine, sans notre autorisation expresse.

Todas las informaciones e ilustraciones de este manual estaban al día en el momento de entregarse para su impresión.

¡ Salvo modificaciones técnicas!

La reimpresión, reproducción y traducción - aunque sólo sea parcial - de las listas de piezas PFAFF sólo está permitida con nuestro permiso previo e indicando la fuente.

PFAFF Industrie Maschinen AG

Postfach 3020

D-67653 Kaiserslautern

Königstr. 154

D-67655 Kaiserslautern

Redaktion/Illustration

Verlag Technische Dokumentation

Postfach 1106

D-77901 Lahr

	Seite Page Page Página
0 Wichtiger Hinweis	0 - 1
Important note	
Avis important	
Observación importante	
1 Vorwort	1 - 1
Foreword	
Avant-propos	
Notas preliminares	
2 Erläuterungen der Schlüsselzeichen	2 - 1
Explanation of key markings	
Explication des symboles	
Explicaciones de los signos clave	
3 Basismaschine	
Basic machine	
Machine de base	
Máquina básicas	
3.01 Gehäuseteile	3 - 1
Housing sections	
Parties du corps	
Piezas del cárter	
3.02 Kopfteile	3 - 2
Needle head parts	
Pièces de tête	
Piezas de la cabeza	
3.03 Armteile	3 - 7
Arm parts	
Pièces de bras	
Piezas del brazo	
3.04 Grundplattenteile	3 - 11
Bedplate parts	
Pièces du plateau fondamental	
Piezas del cárter	
4 Säule vollständig	
Post assy.	
Colonne complète	
Columna completo	

	Seite Page Page Página
4.01 Greifersäule, links	4 - 1
Hook post, left Pilier à crochet, gauche Columna del garfio, a la izquierda	
4.02 Greifersäule, rechts	4 - 3
Hook post, right Pilier à crochet, droit Columna del garfio, a la derecha	
4.03 Schiebradsäule, links	4 - 8
Feed wheel post, left Pilier à roue d'entraînement, gauche Columna del arrastre por rueda, a la izquierda	
4.04 Schiebrad-Trägerplatte	4 - 9
Feed wheel mounting plate Plaque support de la roue d'entraînement Placa soporte del arrastre por rueda	
5 Kantenbeschneideinrichtung (-725/04)	5 - 1
Edge trimmer (-725/04) Couteau raseur (-725/04) Recortador (-725/04)	
6 Kantenbeschneideinrichtung (-726/05)	6 - 1
Edge trimmer (-726/05) Couteau raseur (-726/05) Recortador (-726/05)	
7 Fadenabschneid-Einrichtung (-900/81)	7 - 1
Thread trimmer (-900/81) Coupe-fil (-900/81) Cortahilos (-900/81)	
8 Presserfuß-Automatik (-910/15)	8 - 1
Automatic presser foot lifter (-910/15) Relève-pied automatique (-910/15) Alzaprensatelas (-910/15)	
9 Verriegelungs-Einrichtung (-911/35)	9 - 1
Backtacking mechanism (-911/35) Dispositif à points d'arrêt (-911/35) Rematador (-911/35)	

	Seite Page Page Página
10 Wartungseinheit (-925/03)	10 - 1
Air filter / lubricator (-925/03)	
Conditionneur d'air comprimé (-925/03)	
Grupo acondicionador del aire comprimido (-925/03)	
11 Pneumatische Ausrüstung	11 - 1
Pneumatic equipment	
Equipement pneumatique	
Equipo neumático	
12 Elektrische Ausrüstung	
Electrical equipment	
Equipement électrique	
Equipo eléctrico	
12.01 Kabelbaum zum Oberteil	12 - 1
Cable tree to sewing head	
Faisceau de câbles vers la tête de machine	
Mazo de cables para el cabezal	
12.02 Tastschalter	12 - 2
Push-button switch	
Interrupteur à bouton-poussoir	
Interruptor pulsador	
12.03 Bedienfeld	12 - 2
Control panel	
Panneau de commande	
Panel de mandos	
12.04 Oberteilerkennung	12 - 3
Sewing head identification	
Detection de la tête	
Detección de la parte superior	
12.05 Positionsgeber	12 - 3
Synchronizer	
Synchronisateur	
Sincronizador	
12.06 Einbaumotor	12 - 4
Built-in motor	
Moteur incorporé	
Motor incorporado	

	Seite Page Page Página
12.07 Sollwertgeber	12 - 6
Set-point generator	
Codeur	
Emisor del valor teórico	
12.08 Steuerkasten	12 - 7
Control box	
Boîtier de contrôle	
Caja de mandos	
12.09 Steuergerät	12 - 8
Control device	
Boîte de commande	
Caja de mandos	
12.10 Motor-Hauptschalter	12 - 9
Main switch	
Interrupteur général	
Interruptor principal	
13 Keilriemen	13 - 1
V-belt	
Courroie trapézoïdale	
Correa trapezoidal	
14 Knielüfterteile	13 - 1
Knee lifter parts	
Pièces du releveur de genouillère	
Piezas del alzaprensatelas por rodillera	
15 Garnrollenstände	15 - 1
Reel stands	
Porte-bobines	
Portacarretes	
16 Einstellehren	16 - 1
Adjustment gauges	
Calibres	
Calibres de ajuste	
17 Teile zur Tischplatte	16 - 1
Parts for table top	
Pièces du plateau	
Piezas para el tablero	

	Seite Page Page Página
18 Schmiermittel-Übersicht	18 - 1
Overview of lubricants	
Tableau de lubrifiants	
Tabla de lubricantes	
19 Optionen	
Options	
Options	
Opciones	
19.01 Bausatz Anbaumotor (für Maschinen ohne -900)	19 - 1
Kit for flange motor (for machines without -900)	
Jeu de pièces pour moteur rapporté (pour machines sans -900)	
Juego de piezas para motor adosado (para máquinas sin -900)	
20 Index (Teilenummern/Seitenzahlen)	20 - 1
Index (part numbers / page numbers)	
Index (numéros de pièces, de pages)	
Index (números de pieza / números de página)	
21 Unterklassen-Ausstattung	
Subclass parts	
Composition des sous-classes	
Composición de las subclases	
21.01 Nähwerkzeuge (PFAFF 571)	21 - 2
Gauge parts (PFAFF 571)	
Organes de couture (PFAFF 571)	
Organos de costura (PFAFF 571)	
21.02 Nähwerkzeuge (PFAFF 574)	21 - 7
Gauge parts (PFAFF 574)	
Organes de couture (PFAFF 574)	
Organos de costura (PFAFF 574)	
21.03 Nähwerkzeuge (PFAFF 591)	21 - 11
Gauge parts (PFAFF 591)	
Organes de couture (PFAFF 591)	
Organos de costura (PFAFF 591)	

Achtung!



Wir machen ausdrücklich darauf aufmerksam, daß Ersatz- und Zubehörteile, die nicht von uns geliefert werden, auch nicht von uns geprüft und freigegeben sind. Der Einbau und / oder die Verwendung solcher Produkte kann daher u. Umständen konstruktiv vorgegebene Eigenschaften Ihrer Maschine negativ verändern. Für Schäden, die durch die Verwendung von Nicht-Originalteilen entstehen, übernehmen wir keine Haftung!

Caution!



We warn you expressively that spare parts and accessories that are not supplied by us are not tested and released by us. Fitting or using these products may therefore have negative influences on features that depend on the machine design. We are not liable for any damage caused by the use of non-Pfaff parts!

Attention!



Nous attirons expressément votre attention sur le fait que les pièces de rechange et accessoires qui n'ont pas été livrés par nous n'ont pas non plus été contrôlés et agréés par nous. C'est pourquoi le montage et/ou l'utilisation de telles pièces peut éventuellement entraîner l'altération des caractéristiques de construction de votre machine. Par conséquent, nous n'assumons aucune responsabilité pour les dommages causés par l'emploi de pièces qui ne sont pas d'origine!

¡Atención!



Se hace observar que en el caso de piezas de recambio y accesorios que no hayan sido suministrados por nosotros, quiere decir que non han sido sometidas por nuestra parte a un control y que no se les ha dado el visto bueno. Por esta razón, el montaje y/o empleo de tales productos puede repercutir negativamente en las características previstas en su máquina. ¡Para los daños que eventualmente pudiesen presentarse al utilizar piezas no originales, no asumimos ninguna garantía!

- Die Seriennummer der Maschine, für die diese Teileliste Gültigkeit hat, ist auf der Titelseite aufgeführt.
 - Alle Teile sind so abgebildet, wie sie in der Maschine funktionsmäßig zusammengehören.
 - Gestrichelt dargestellte Teile zeigen angrenzende Teile aus anderen Funktionsgruppen.
 - Im oberen Teil der Bildseiten befindet sich eine Gesamtansicht der Maschine .
 - Der Einbauort der dargestellten Teile wird durch eine gerasterte Fläche gekennzeichnet.
 - Einrahmungen auf den Bildseiten zeigen, aus welchen Einzelteilen sich die Gruppenteile zusammensetzen.
 - Die auf den Bildseiten verwendeten Schlüsselzeichen (; 2 ; 3 usw.) sind im Kapitel "Erläuterungen der Schlüsselzeichen" aufgelistet.
-
- The serial number of the machine to which this parts list applies is indicated on the cover page.
 - All parts are illustrated in function groups with the parts which they function together with in the machine.
 - Parts illustrated with broken lines are parts from other function groups which border on the illustrated function group.
 - The above section of the page of illustrations contains a total view of the machine. The place for the installation of the parts pictured here is marked by the grid.
 - The framed-in sections on the illustration pages show the individual parts comprising a group.
 - The key markings used on the illustrated pages (; 2 ; 3 etc.) are listed in the chapter "Explanation of key markings".
-
- Le numéro de série de la machine pour laquelle cette liste de pièces est valable est indiqué sur la première page.
 - Toutes les pièces sont représentées en fonction de leur groupement fonctionnel dans la machine.
 - Les pièces hâchurées indiquent les pièces limitrophes de groupes de fonctions différents.
 - La partie supérieure des pages de figures comprend une présentation globale de la machine. L'emplacement des pièces représentées est signalé par quadrillages.
 - Les parties encadrées sur les pages à illustrations représentent les pièces individuelles formant groupe.
 - Vous trouverez au chapitre "Explication des symboles" une liste des symboles utilisés sur les pages de figures (; 2 ; 3 etc.)
-
- El número de serie de la máquina para la cual tiene validez esta lista de piezas va indicado en la página de título.
 - Odas las piezas están ilustradas tal como aparecen en la máquina para su funcionamiento.
 - Las piezas representadas con rayitas muestran piezas colindantes de otros grupos de funciones.
 - En la parte superior de las páginas ilustradas se puede ver una vista en conjunto de la máquina.
 - El lugar de montaje de la pieza representada va caracterizada mediante una superficie reticulada.
 - Los recuadros en las páginas ilustradas indican las piezas individuales de que se componen los grupos.
 - Los signos clave (; 2 ; 3 etc.) empleados en las páginas con ilustraciones van listados en el capítulo "Explicaciones de los signos clave".

- Unterklassenabhängig, Teilenummer siehe Unterklassen-Ausstattung.**
Subclas-dependent, for part number see subclass parts listing.
Fonction de la sous-classe; pour le numéro de la pièce, voir "Equipement de sous-classes".
Dependientes de la subclase, para el número de pieza véase "Dotación de subclases".
- A Maschinen-Ausstattung für feine Materialien.**
Model A for sewing thin and light-weight materials.
Modèle A pour la couture de tissus fins et légers.
Tipo A para materiales ligeros.
- B Maschinen-Ausstattung für mittlere Materialien.**
Model B for sewing medium-weight materials.
Modèle B pour la couture de matières moyennes.
Tipo B para materiales semiligeros.
- C Maschinen-Ausstattung für mittelschwere Materialien.**
Model C for sewing medium-heavy materials.
Modèle C pour la couture de matières mi-lourdes.
Tipo C para materiales semipesados.
- N3,6 Stichtlänge 3,6 mm.**
Stitch length 3.6 mm.
Longeur du point 3,6 mm.
Largo de puntada 3,6 mm.
- 4,5 Stichtlänge 4,5 mm.**
Stitch length 4.5 mm.
Longeur du point 4,5 mm.
Largo de puntada 4,5 mm.
- N7 Stichtlänge 7,0 mm.**
Stitch length 7.0 mm.
Longeur du point 7,0 mm.
Largo de puntada 7,0 mm.
- 2 Markierung (Punkte, Striche oder Zahl) bei Bestellung angeben.**
Marking (dots, strokes or numbers) to be stated on order.
Préciser les repères (points, traits ou chiffres) à la commande.
Señales (puntos, rayas o cifras), indíquese en los pedidos.
- 3 Geklebt**
Part cemented
Pièce collée
Pieza pegada

- 3/1** **Gesichert mit Loctite.**
Secured with Loctite.
Bloqué par Loctite.
Asegurado con Loctite.
- 5** **Nähmuster bzw. Material einsenden.**
Submit sewing sample or material.
Joindre échantillons de couture ou matières.
Envíense muestras de costura.
- 6** **Nadeldicke und Spitzenform bei Bestellung angeben.**
Needle size and style of point to be stated on order.
Préciser la grosseur de l'aiguille et la forme de la pointe à la commande.
Grosor de aguja y forma de la punta, indíquese en los pedidos.
- 7/1** **Messer mit aufgebogenem Dach und langer Schneide.**
Knife with bent-up front corner and long cutting edge.
Couteau à dos relevé et tranchant long.
Cuchilla con hoja arqueada y filo largo.
- 7/3** **Messer mit flachem Dach und langer Schneide.**
Knife with flat front corner and long cutting edge.
Couteau à dos plat et tranchant long.
Cuchilla con hoja plana y filo largo.
- 7/4** **Messer mit aufgebogenem Dach und kurzer Schneide.**
Knife with bent-up front corner and short cutting edge.
Couteau à dos relevé et tranchant court.
Cuchilla con hoja arqueada y filo corto,
- 7/5** **Messer mit flachem Dach und Doppelschneide.**
Knife with flat front corner and dual cutting edge.
Couteau à dos plat et tranchant double.
Cuchilla con hoja plana y doble filo.
- 7/6** **Messer mit flachem Dach und kurzer Schneide.**
Knife with flat front corner and short cutting edge.
Couteau à dos plat et tranchant court.
Cuchilla con hoja plana y filo corto.
- 7/17** **Messer (flache Ausführung) mit aufgebogener vorderer Ecke.**
Knife (flat version) with bent-up front corner.
Couteau (version plate) doigt anttér. légèrement relevé.
Cuchilla (tipo plano) con esquina anterior levantada.

- 7/18** **Messer (flache Ausführung) mit aufgebogener vorderer Ecke und Aussparung.**
Knife (flat version) with bent-up front corner and cutout.
Couteau (version plate) doigt anttér. légèrement relevé, avec évidement.
Cuchilla (tipo plano) con esquina anterior levantada y rebaja.
- 7/19** **Messer mit niedriger Abkröpfung, vorderer aufgebogener Ecke und kleiner Schneidwand.**
Knife with slight bend, bent-up front corner and Short blade.
Couteau avec faible désaxage, coin avant coudé et petite hauteur du tranchant.
Cuchilla de acodamiento rebajado, esquina anterior levantada y altura pequeña del filo.
- 7/20** **Messer mit vorderer aufgebogener Ecke.**
Knife with raised front corner.
Couteau à coin avant relevé.
Cuchilla con ángulo anterior arqueado.
- 7/21** **Messer ohne aufgebogener vorderer Ecke.**
Knife without raised front corner.
Couteau sans coin avant relevé.
Cuchilla sin ángulo anterior arqueado.
- 7/22** **Messer mit kurzer Abkröpfung, ohne aufgebogener vorderer Ecke.**
Knife with short elbow, without raised front corner.
Couteau à coude court, sans coin avant relevé.
Cuchilla con codo corto, sin ángulo anterior arqueado.
- 7/24** **Messer mit niedriger Abkröpfung, vorderer aufgebogener Ecke und langer Schneidwand.**
Knife with low set elbow, upturned front edge and low blade.
Couteau à cran bas, angle avant relevé et longue paroi de coupe.
Cuchilla con acodado bajo, arista anterior doblada hacia arriba y pared de corte larga.
- 7/25** **Messer mit kurzer Abkröpfung, vorderer aufgebogener Ecke und langer Schneidwand.**
Knife with short elbow, upturned front edge and long blade.
Couteau à cran court, angle avant relevé et longue paroi de coupe.
Cuchilla con acodado corto, arista anterior doblada hacia arriba y pared de corte larga.
- 7/26** **Messer abgekröpft, nach oben schneidend.**
Knife with elbow, cutting upwards.
Couteau cranté, coupant vers le haut.
Cuchilla acodada, cortante hacia arriba.
- 7/27** **Messer nach oben schneidend.**
Knife cutting upwards.
Couteau coupant vers le haut.
Cuchilla cortante hacia arriba.

- 9** **Schneidabstand**
Trimming margin
Distance de coupe
Margen de corte
- 10** **Nadelabstand**
Needle gauge
Ecartement des aiguilles
Distancia entre agujas
- 18** **Schneidhöhe**
Cutting height
Hauteur de coupe
Altura de corte
- 27/2** **Eingeklammerte Zahl = Dicke in mm.**
Number in brackets = thickness in mm.
Chiffre entre parenthèses = épaisseur en mm
Cifra entre paréntesis = espesor en mm.
- 27/5** **Eingeklammerte Zahl = Länge in mm.**
Number in brackets = length in mm.
Chiffre entre parenthèses = longueur en mm
Cifra entre paréntesis = largura en mm.
- 28** **Sonderausführung**
Special version
Version spéciale
Tipo especial
- 32** **Beim Einbau dieses Teiles wird für die Paßgenauigkeit zum Anschlußteil keine Garantie übernommen; zweckmäßig vollständigem Aggregat bestellen.**
No guarantee is assumed that this part will fit the mating part; it is best to order a complete assembly.
Aucune garantie ne pourra être assurée quant à la précision d'ajustage de cette pièce avec lapièce correspondante; il est indiqué de commander un mécanisme complet.
Al montar esta pieza no se asume garantía alguna en cuanto a la tolerancia y precisión de ajuste respecto a la pieza correspondiente; por esta razón, se recomienda pedir el grupo completo.
- 40/2** **Tränken mit 28-011 201-44; Bestellnummer siehe Seite 18 - 1.**
Soak with 28-011 201-44; for part number see page 18 - 1.
Imbiber d'huile 28-011 201-44; n° de commande, voir page 18 - 1.
Empape con aceite 28-011 201-44; para el Número de pedido véase la página 18 - 1.

- 40/3** **Fetten mit 28-011 202-47; Bestellnummer siehe Seite 18 - 1.**
Grease with 28-011 202-47; for part number see page 18 - 1.
Graiser avec de la graisse 28-011 202-47; n° de commande, voir page 18 - 1.
Engrase con grasa 28-011 202-47; para el Número de pedido véase la página 18 - 1.
- 40/4** **Fetten mit 28-011 202-43; Bestellnummer siehe Seite 18 - 1.**
Grease with 28-011 202-43; for part number see page 18 - 1.
Graiser avec de la graisse 28-011 202-43; n° de commande, voir page 18 - 1.
Engrase con grasa 28-011 202-43; para el Número de pedido véase la página 18 - 1.
- 40/6** **Füllen mit 28-011 202-17; Bestellnummer siehe Seite 18 - 1.**
Top up with 28-011 202-17; for part number see page 18 - 1.
Remplir de 28-011 202-17; n° de commande, voir page 18 - 1.
Rellene con 28-011 202-17; para el Número de pedido véase la página 18 - 1.
- 40/7** **Tränken mit 28-011 202-17; Bestellnummer siehe Seite 18 - 1.**
Soak with 28-011 202-17; for part number see page 18 - 1.
Imbiber d'huile 28-011 202-17; n° de commande, voir page 18 - 1.
Empape con aceite 28-011 202-17; para el Número de pedido véase la página 18 - 1.
- 40/13** **Fetten mit 28-011 202-05; Bestellnummer siehe Seite 18 - 1.**
Grease with 28-011 202-05; for part number see page 18 - 1.
Graiser avec de la graisse 28-011 202-05; n° de commande, voir page 18 - 1.
Engrase con grasa 28-011 202-05; para el Número de pedido véase la página 18 - 1.
- 41/2** **Nadeldiagonalabstand bei Bestellung angeben.**
Diagonal needle distance to be stated on order.
Préciser l'écartement diagonal des aiguilles à la commande.
Distancia diagonal entre agujas, indíquese en los pedidos.
- 60** **Wahlweise**
Optional
Au choix
Opcional
- 70/1** **Rollfuß 35 mm ø, 4,0 mm breit, gezahnt.**
Roller presser, with 35 mm dia., 4.0 mm wide, toothed.
Pied à roulette, diamètre 35 mm, largeur 4,0 mm, denté.
Pie rodante de 35 mm de diámetro, 4,0 mm de ancho, dentado.
- 70/2** **Rollfuß 35 mm ø, 2,6 mm breit, glatt.**
Roller presser, with 35 mm dia., 2.6 mm wide, smooth.
Pied à roulette, diamètre 35 mm, largeur 2,6 mm, lisse.
Pie rodante de 35 mm de diámetro, 2,6 mm de ancho, liso.

- 70/3** Rollfuß 25 mm \varnothing , 4,0 mm breit, gezahnt.
Roller presser, with 25 mm dia., 4.0 mm wide, toothed.
Pied à roulette, diamètre 25 mm, largeur 4,0 mm, denté.
Pie rodante de 25 mm de diámetro, 4,0 mm de ancho, dentado.
- 70/4** Rollfuß 25 mm \varnothing , 2,6 mm breit, gezahnt.
Roller presser, with 25 mm dia., 2.6 mm wide, toothed.
Pied à roulette, diamètre 25 mm, largeur 2,6 mm, denté.
Pie rodante de 25 mm de diámetro, 2,6 mm de ancho, dentado.
- 70/5** Rollfuß 25 mm \varnothing , 2,6 mm breit, glatt.
Roller presser, with 25 mm dia., 2.6 mm wide, smooth.
Pied à roulette, diamètre 25 mm, largeur 2,6 mm, lisse.
Pie rodante de 25 mm de diámetro, 2,6 mm de ancho, liso.
- 70/7** Rollfuß 35 mm \varnothing , 4,0 mm breit mit Kunststoffbeschichtung.
Roller presser with 35 mm dia., 4.0 mm wide, plastic coated.
Pied à roulette, \varnothing 35 mm, largeur 4,0 mm, à enduction plastique.
Pie con rodillo de 35 mm de \varnothing , 4,0 mm de ancho con recubrimiento de plástico.
- 81/3** Verwendung je nach Bedarf.
To be used as required.
Utilisation en fonction besoins.
Utilización según sea necesario.
- 90/1** Für Wechselstrom
For single-phase A.C.
Pour du courant alternatif
Para corriente alterna monofásica
- 90/2** Für Drehstrom
For three-phase A.C.
Pour du courant triphasé
Para corriente alterna trifásica
- 90/15** HSS = Hochleistungsschnellstahl.
Super high-speed steel.
HSS = acier à coupe très rapide.
HSS = Acero rápido de alto rendimiento.
- 96** Länge angeben.
State length.
Préciser longueur.
Indíquese la largura

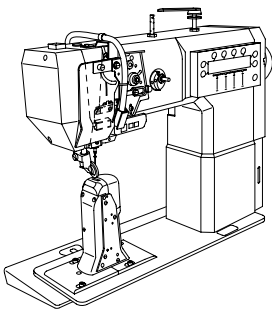

Gehäuseteile
 Housing sections
 Parties du corps
 Piezas del cárter

PFAFF 571

PFAFF 574

PFAFF 591

3.01

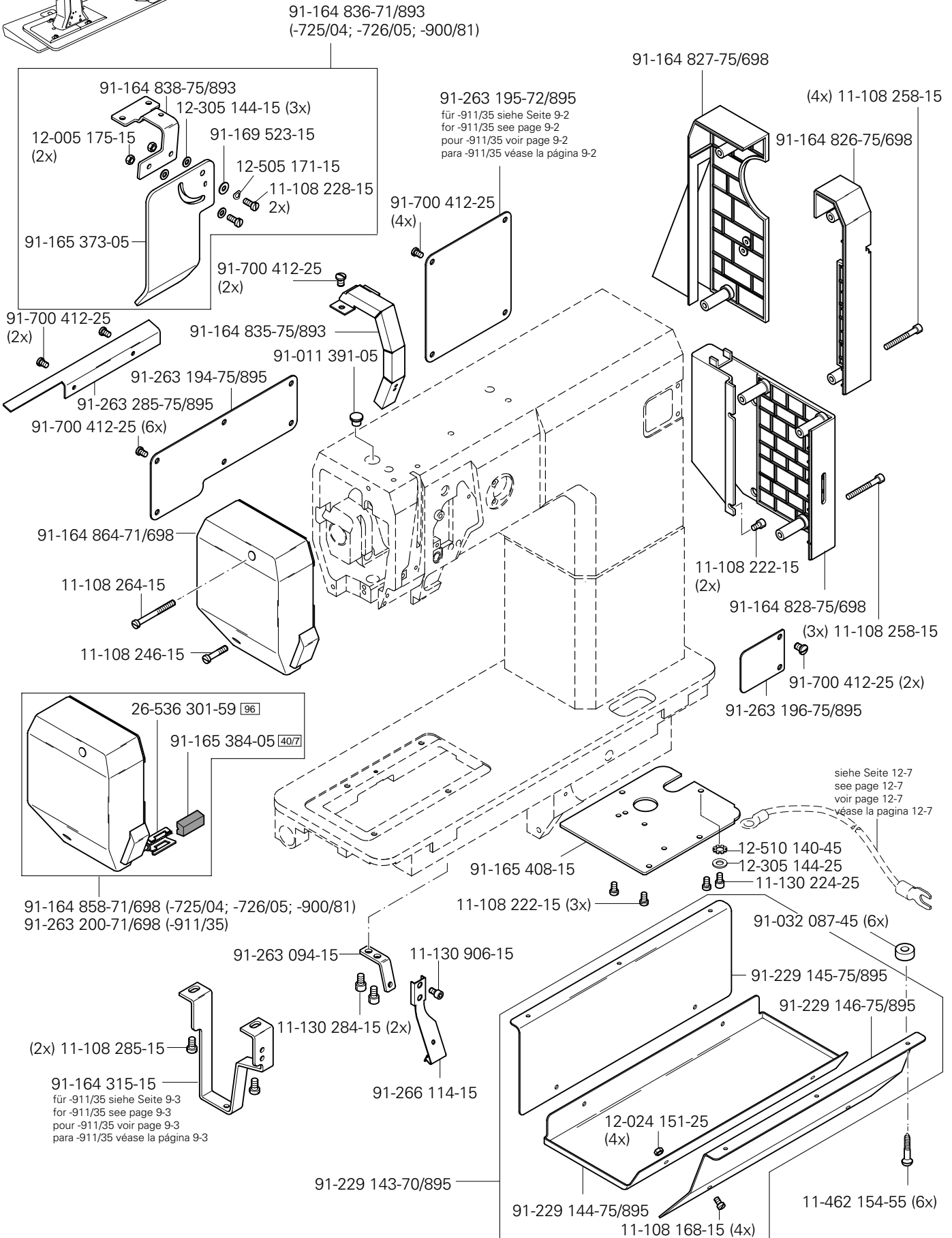

3.02

Kopfteile
Needle head parts
Pièces de tête
Piezas de la cabeza

PFAFF 571
PFAFF 574
PFAFF 591

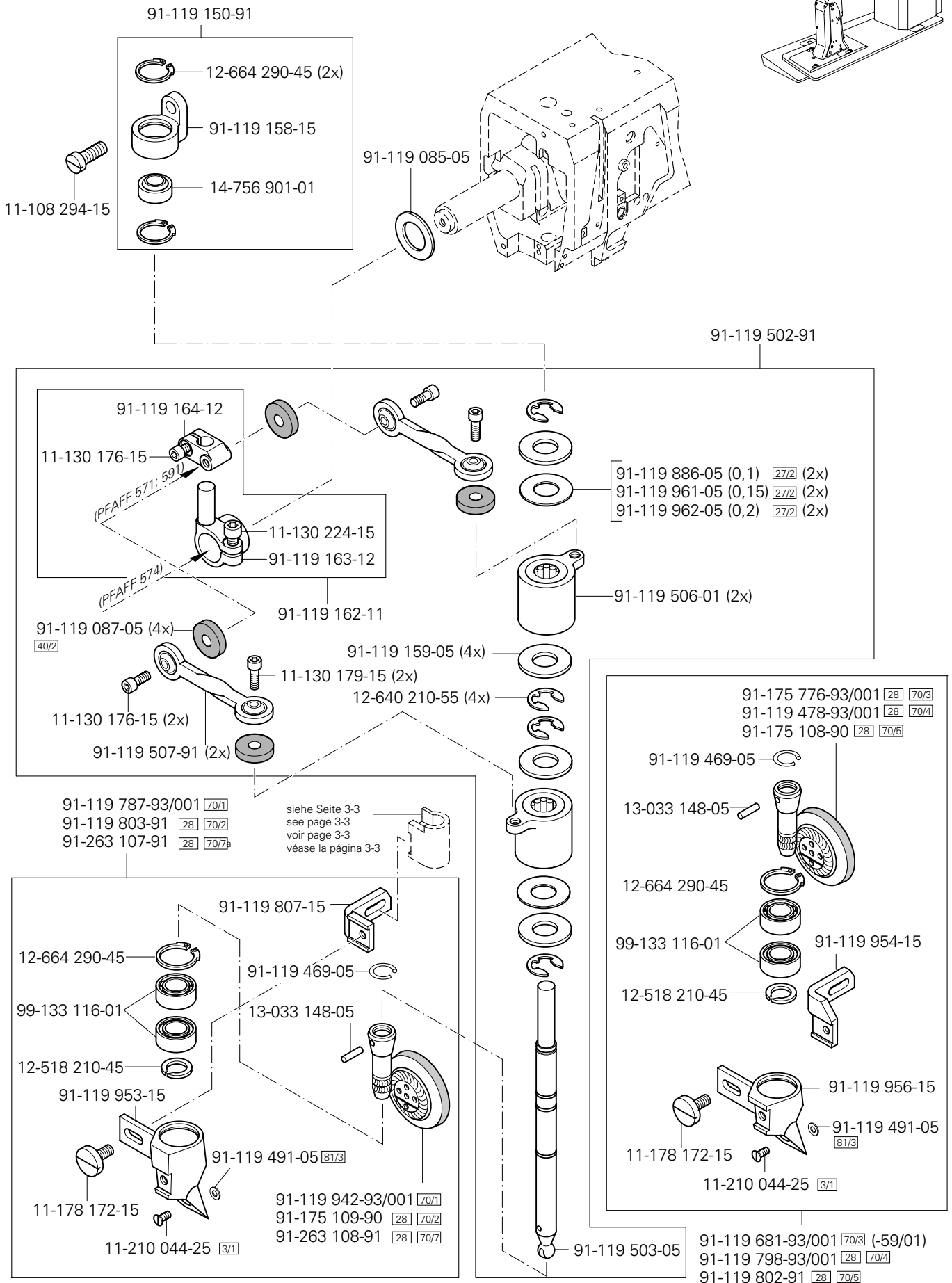
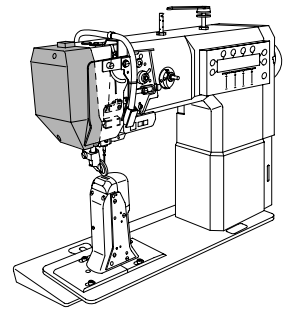

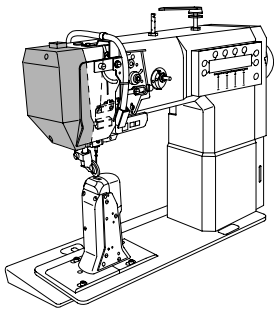

Kopfteile
Needle head parts PFAFF 571
Pièces de tête PFAFF 574
Piezas de la cabeza PFAFF 591

3.02

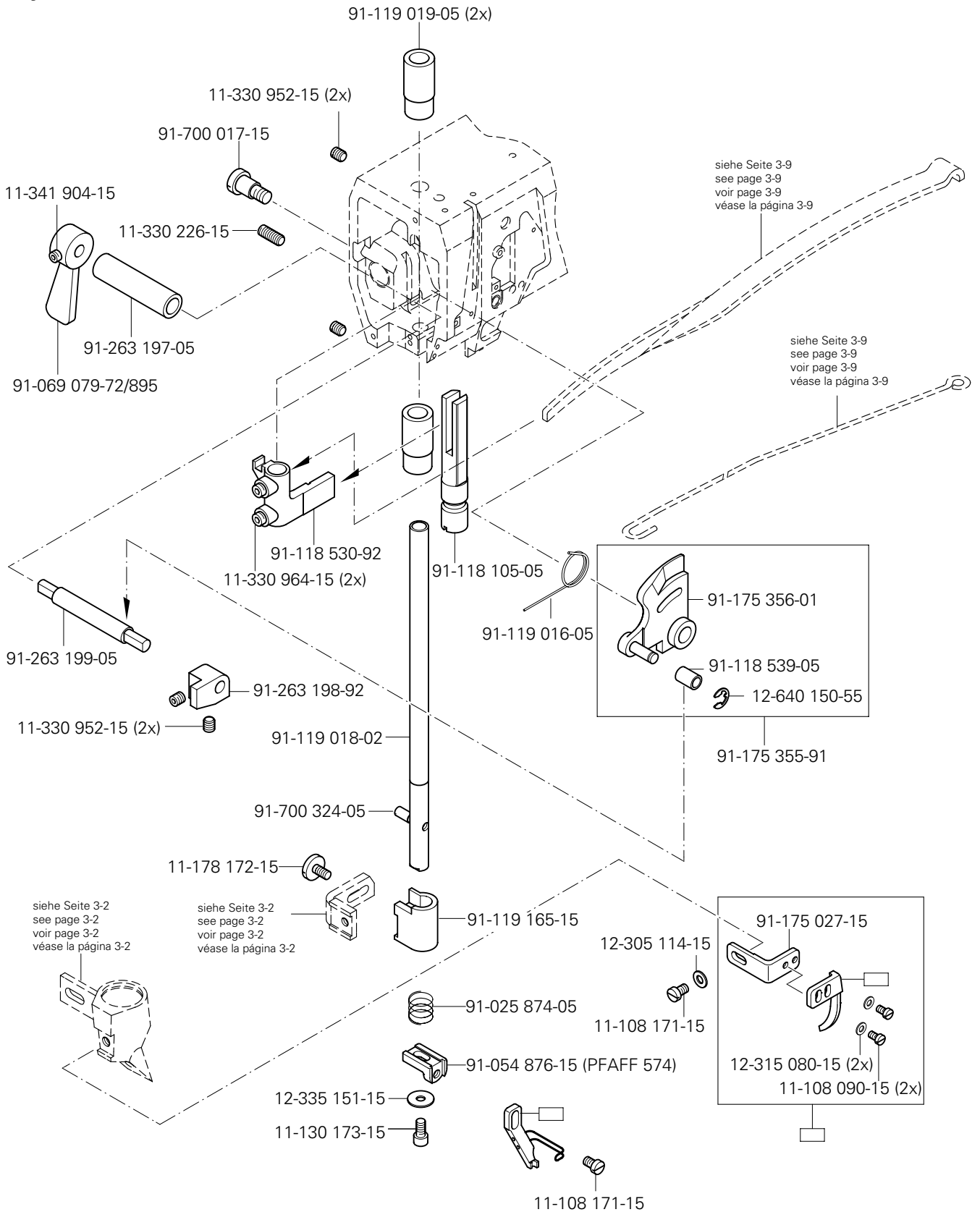

3.02

Kopfteile
Needle head parts PFAFF 571
Pièces de tête PFAFF 574
Piezas de la cabeza PFAFF 591

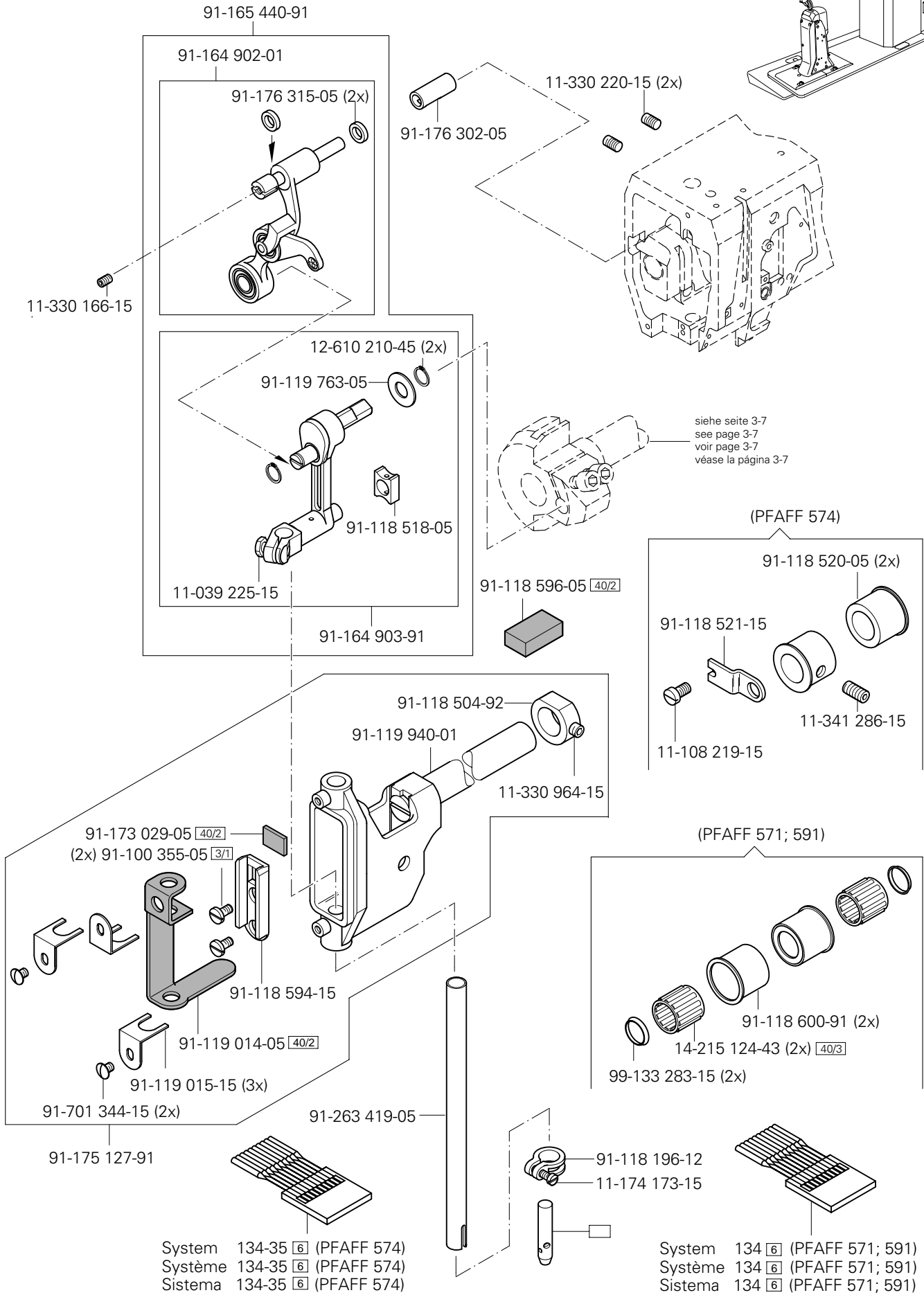
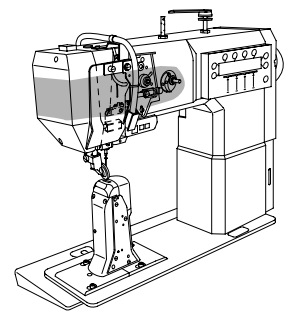

siehe seite 3-7
see page 3-7
voir page 3-7
véase la página 3-7

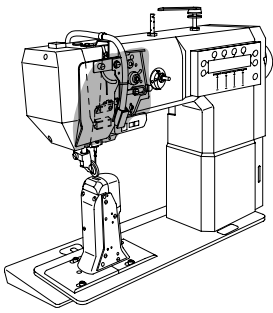

Kopfteile
Needle head parts PFAFF 571
Pièces de tête PFAFF 574
Piezas de la cabeza PFAFF 591

3.02

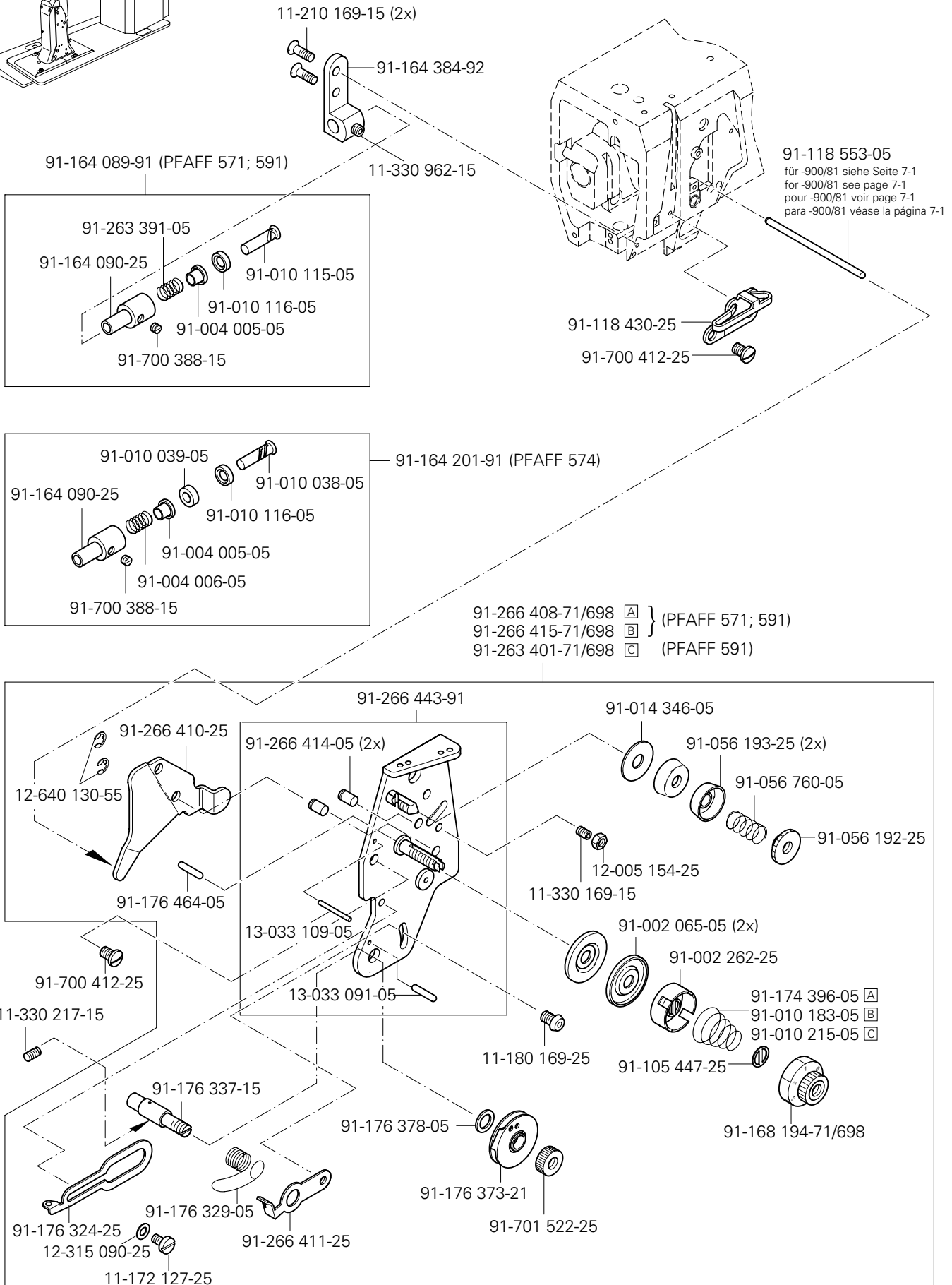

3.02

Kopfteile
 Needle head parts
 Pièces de tête
 Piezas de la cabeza PFAFF 574

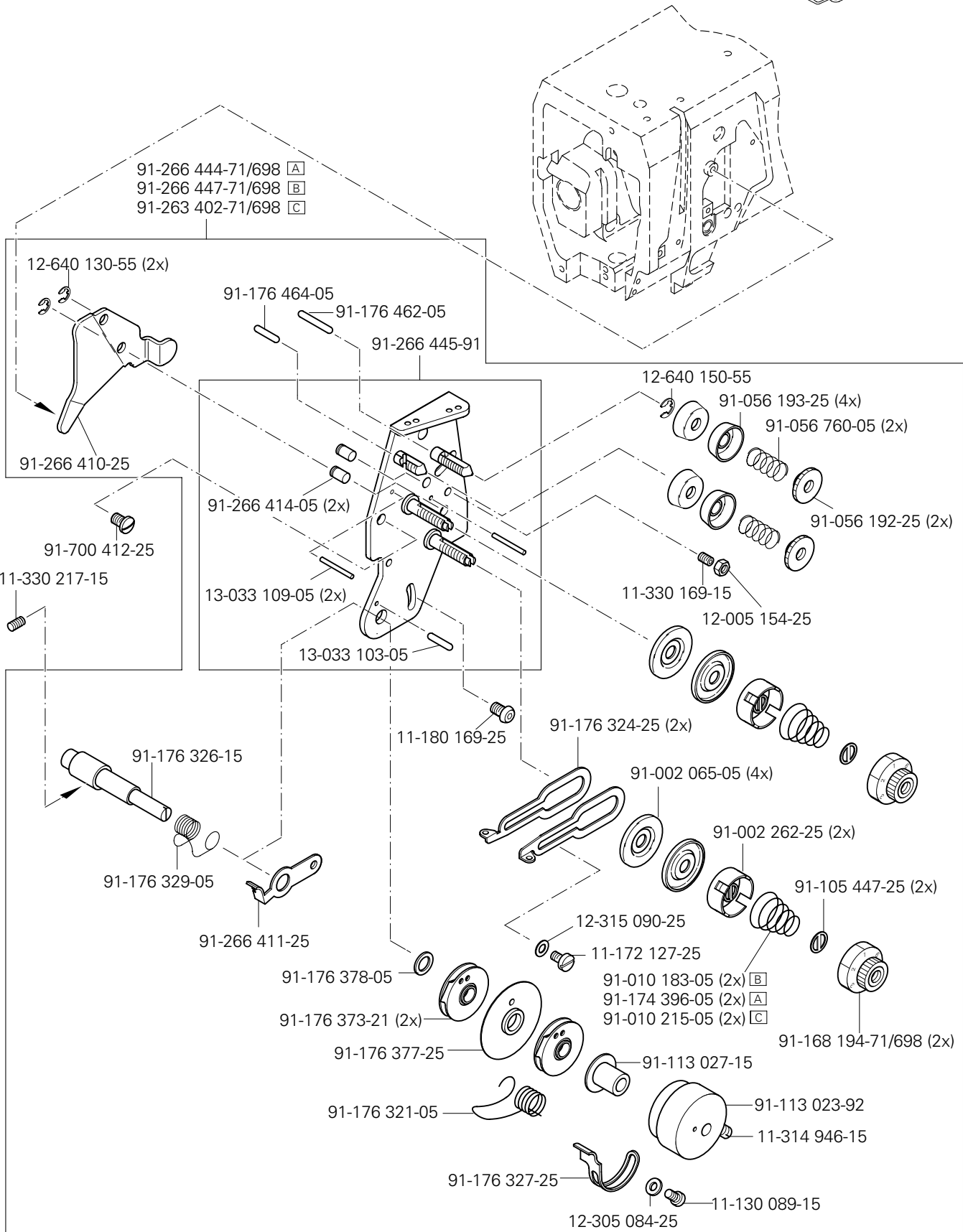
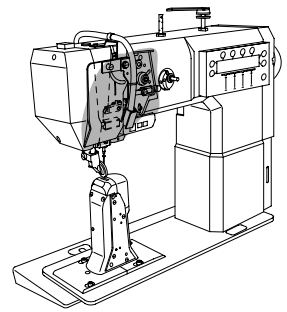

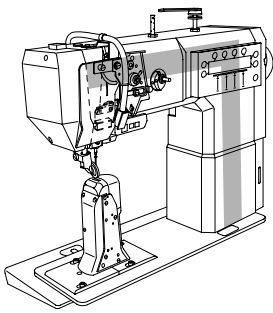

Armteile
 Arm parts PFAFF 571
 Pièces de bras PFAFF 574
 Piezas del brazo PFAFF 591

3.03

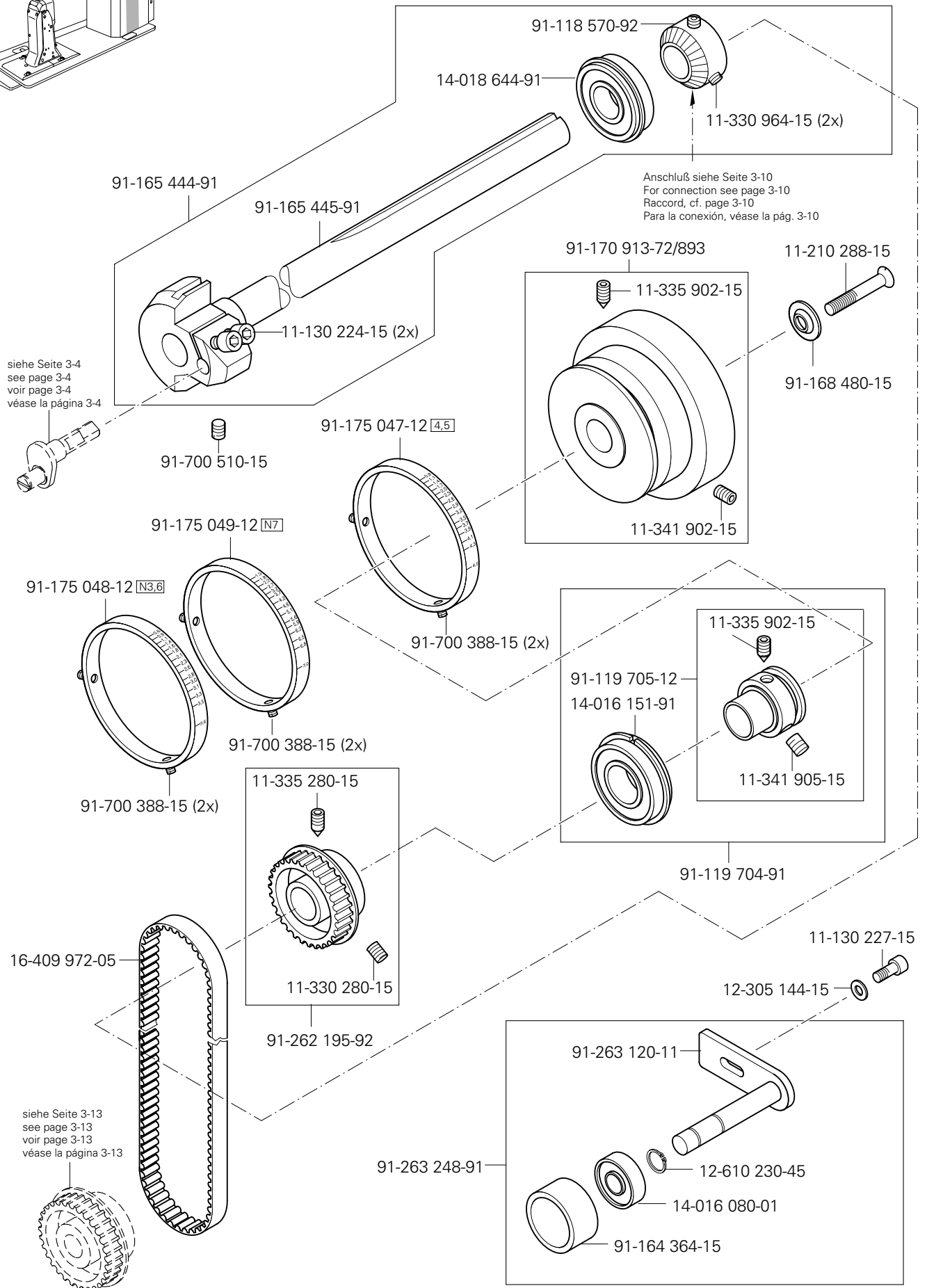

3.03

Armteile
 Arm parts PFAFF 571
 Pièces de bras PFAFF 574
 Piezas del brazo PFAFF 591

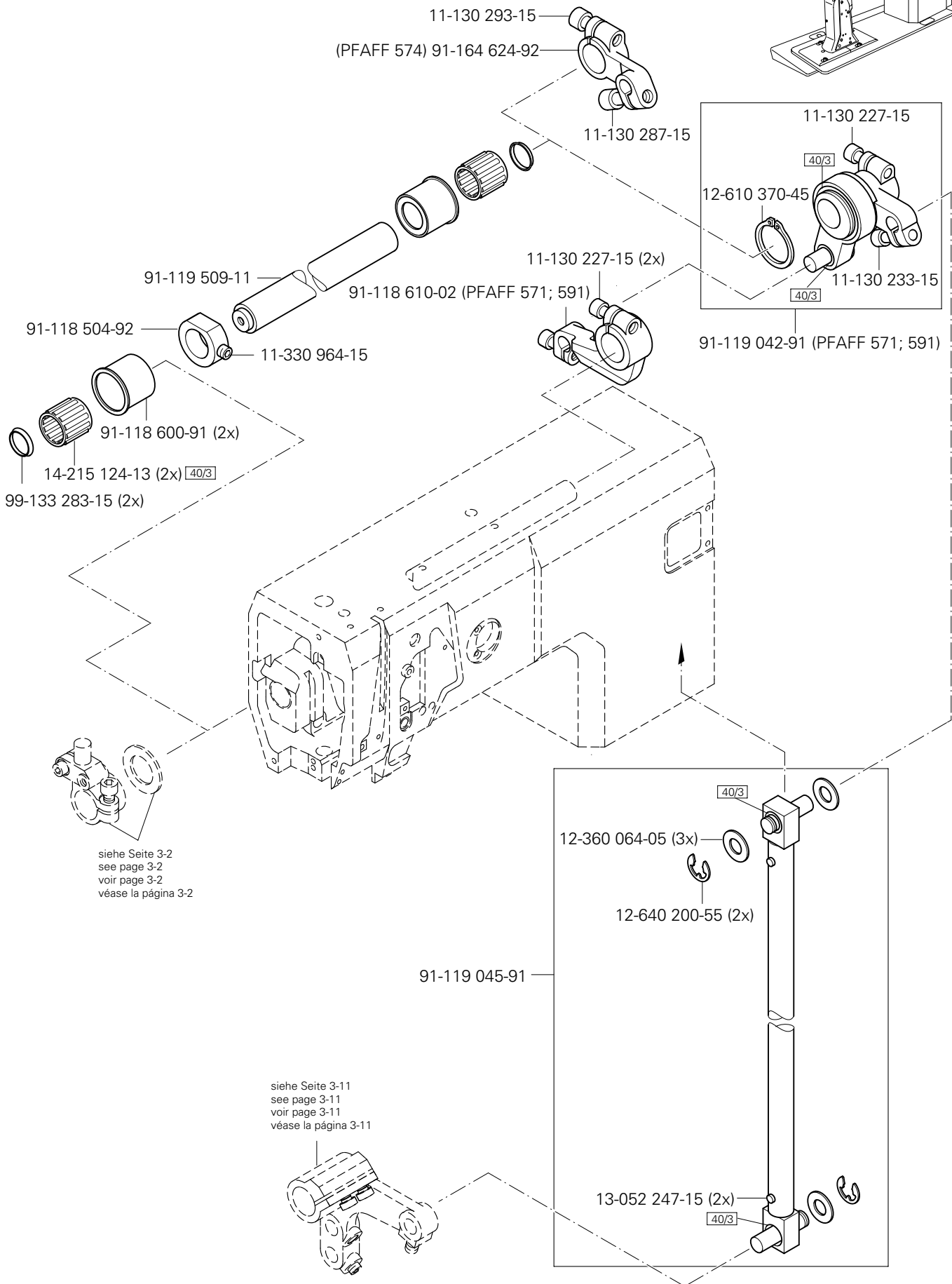
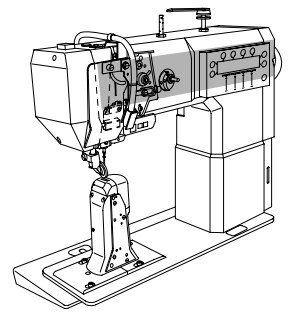

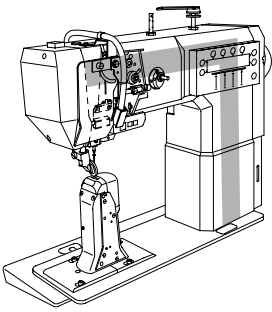

Armteile
 Arm parts PFAFF 571
 Pièces de bras PFAFF 574
 Piezas del brazo PFAFF 591

3.03

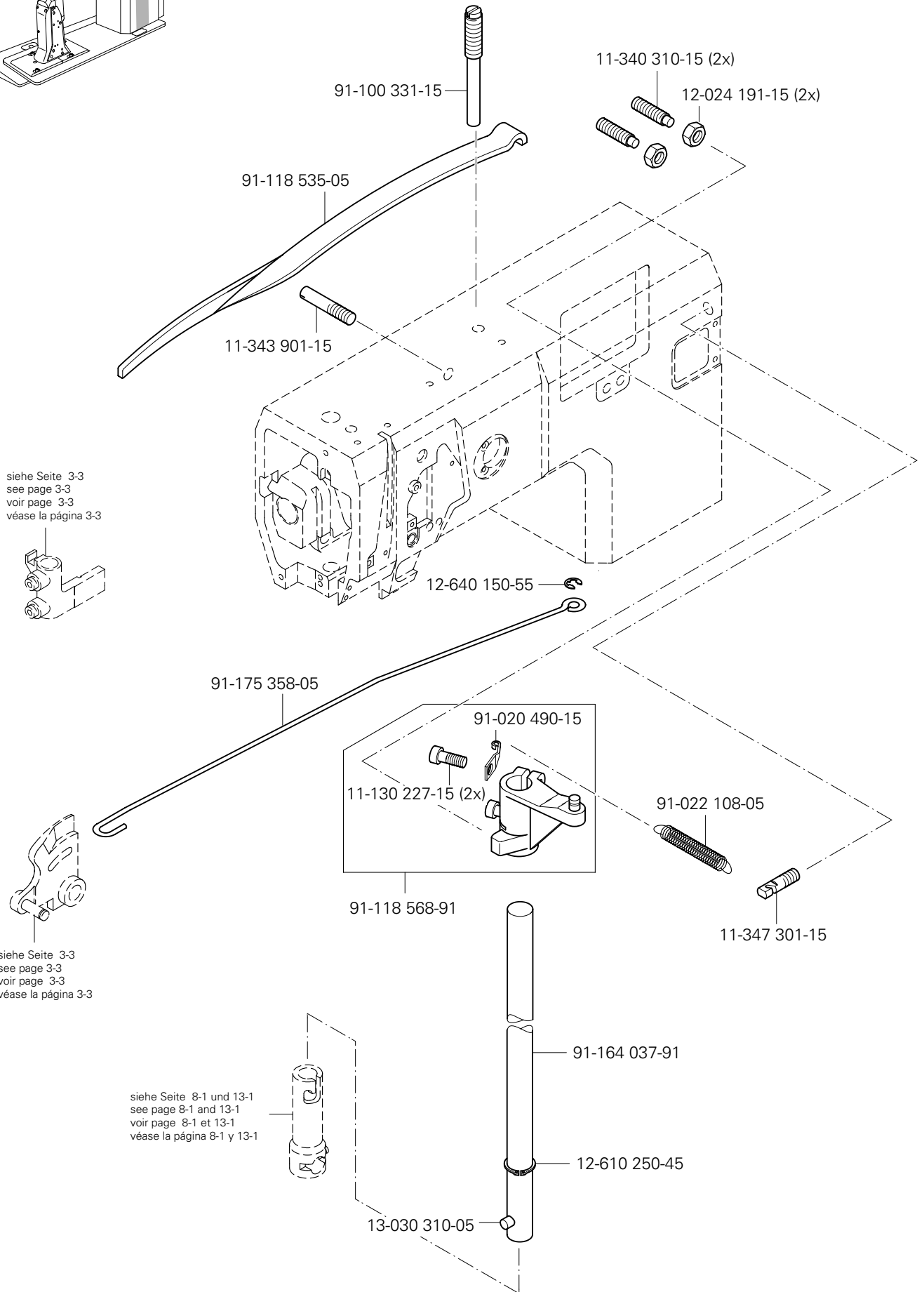

3.03

Armteile
 Arm parts PFAFF 571
 Pièces de bras PFAFF 574
 Piezas del brazo PFAFF 591

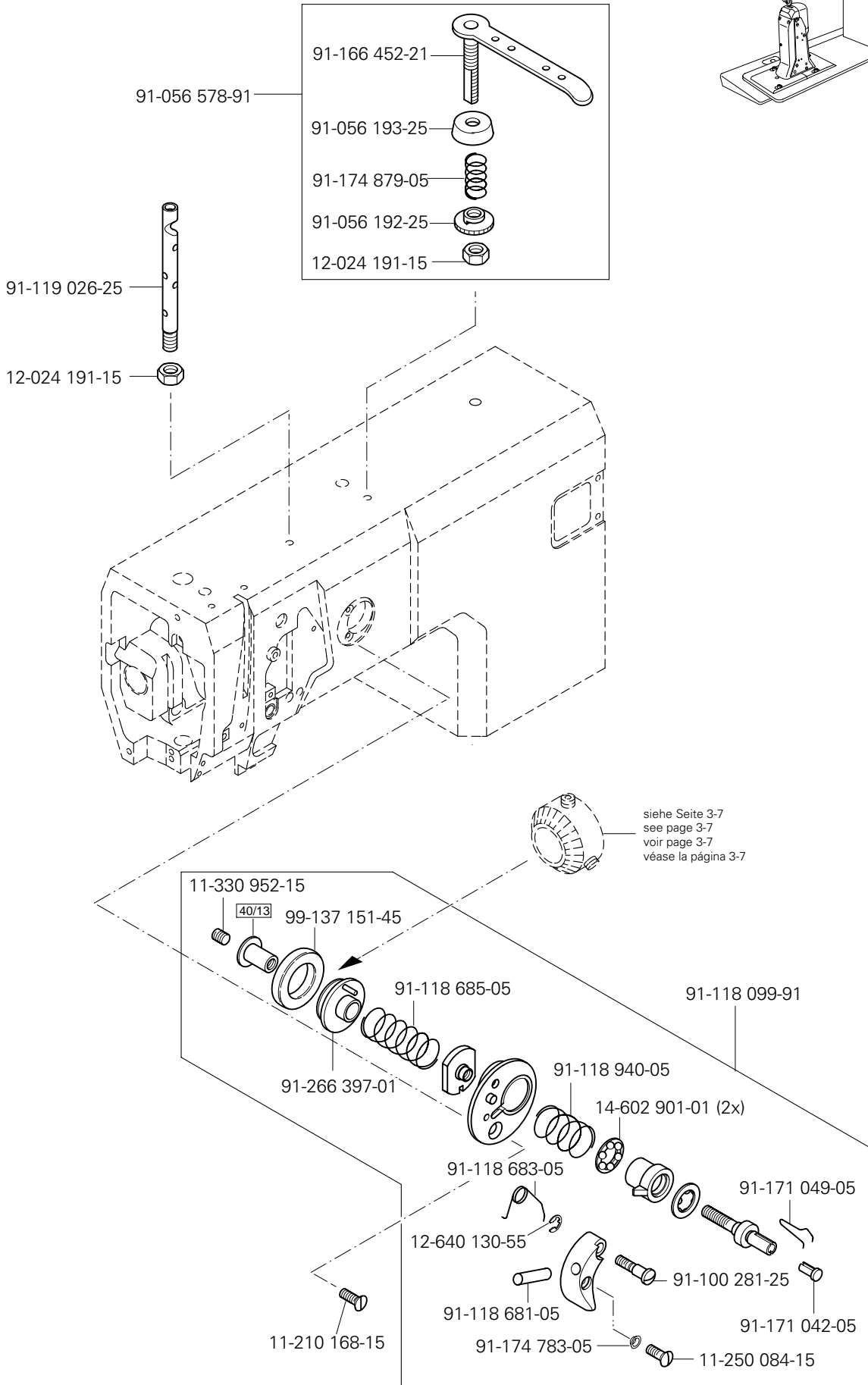
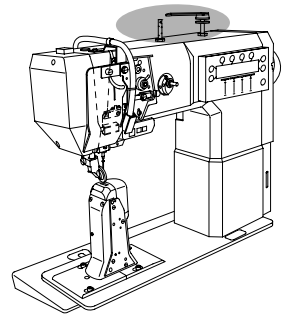

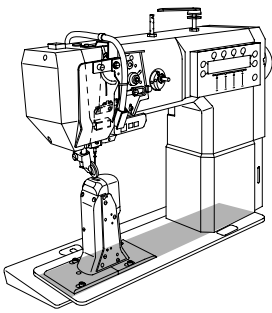

Grundplattenteile
 Bedplate parts
 Pièces du plateau fondamental
 Piezas del cárter

PFAFF 571
 PFAFF 574
 PFAFF 591

3.04

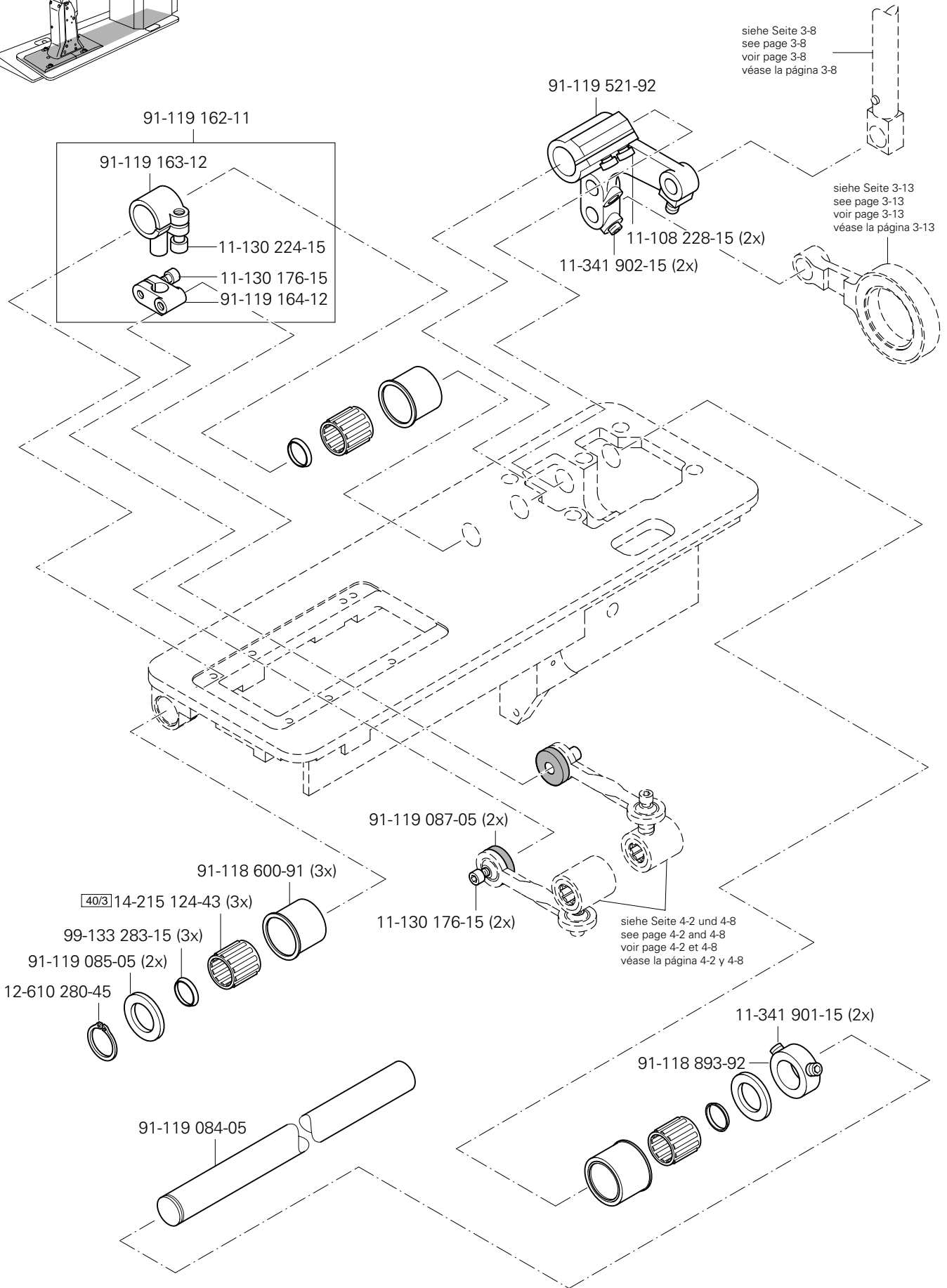

3.04

Grundplattenteile
 Bedplate parts
 Pièces du plateau fondamental
 Piezas del cárter

PFAFF 571
 PFAFF 574
 PFAFF 591

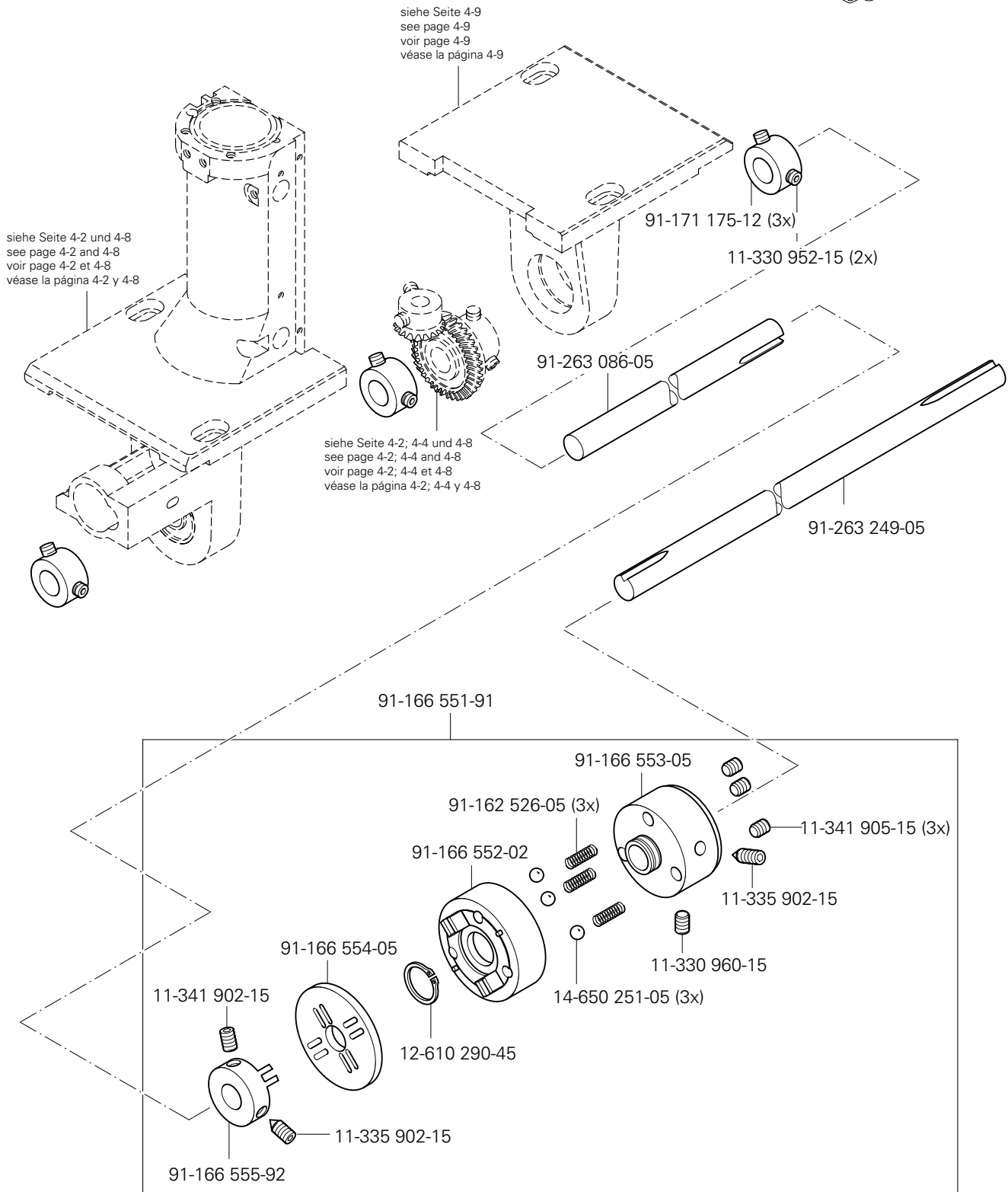
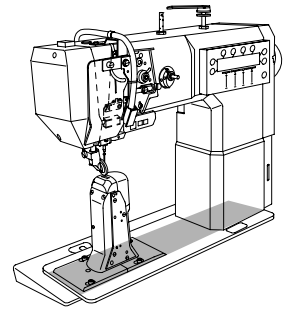

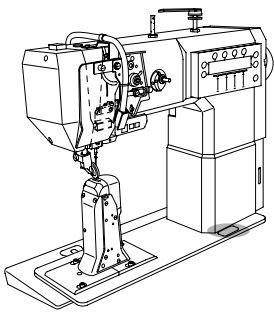

Grundplattenteile

Bedplate parts

Pièces du plateau fondamental

Piezas del cárter

PFAFF 571

PFAFF 574

PFAFF 591

3.04

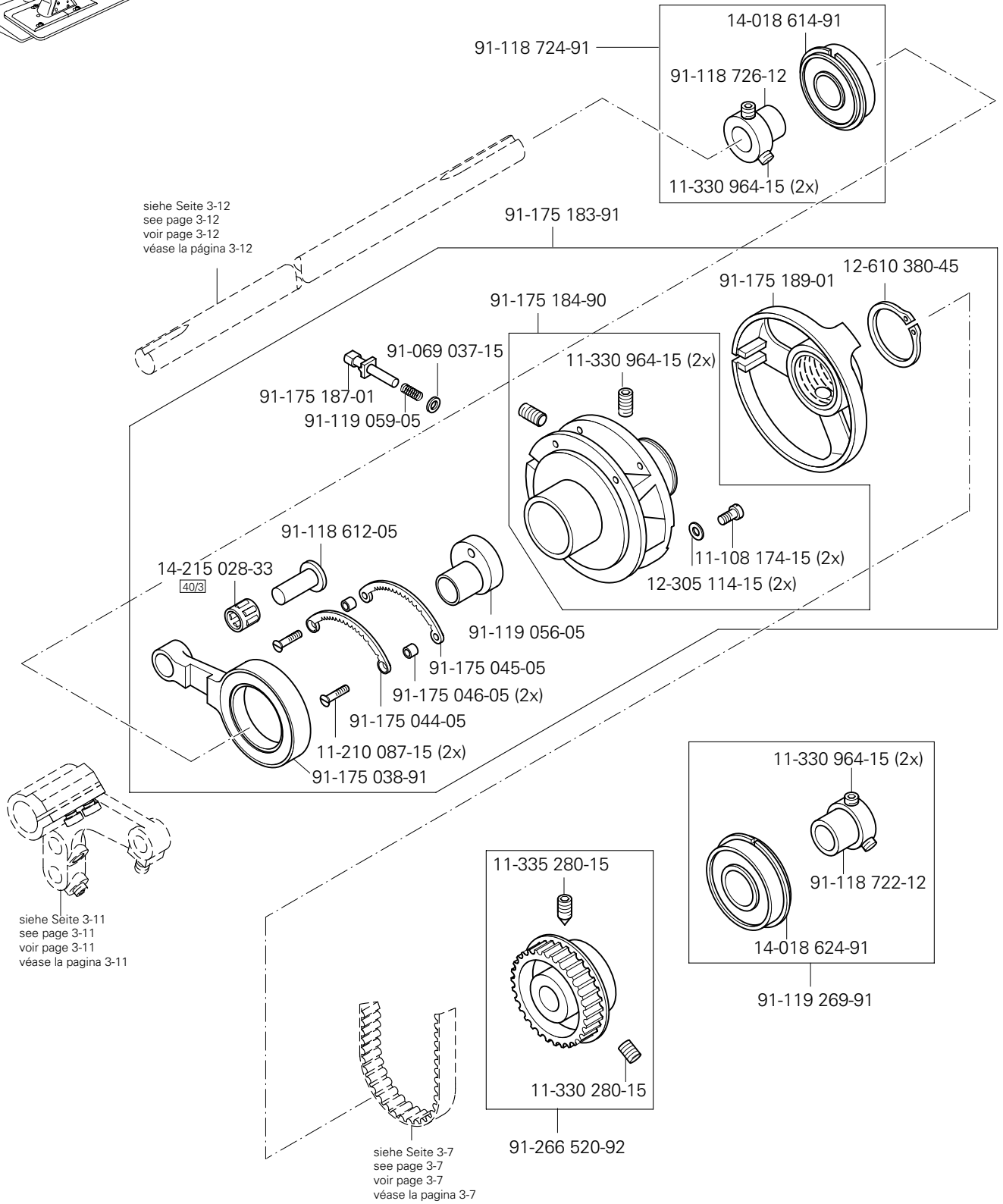

3.04

Grundplattenteile
 Bedplate parts
 Pièces du plateau fondamental
 Piezas del cárter

PFAFF 571
 PFAFF 574
 PFAFF 591

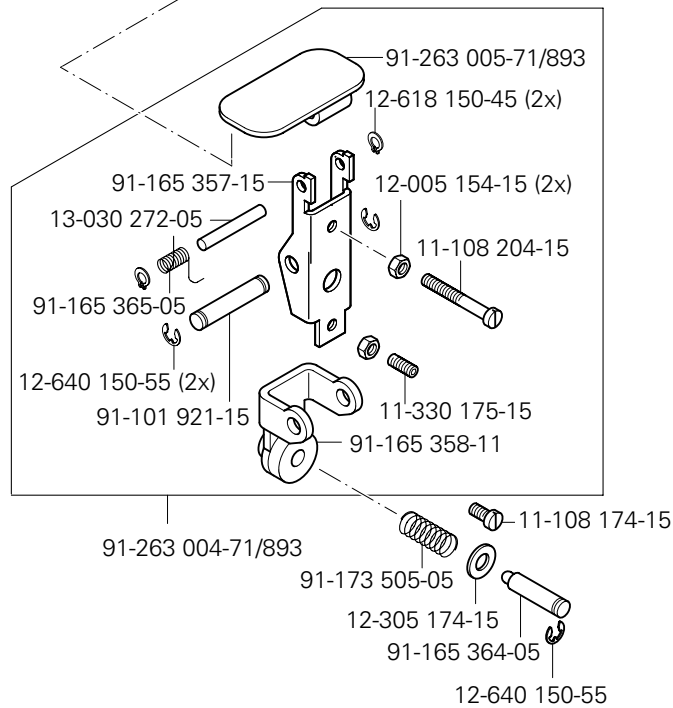
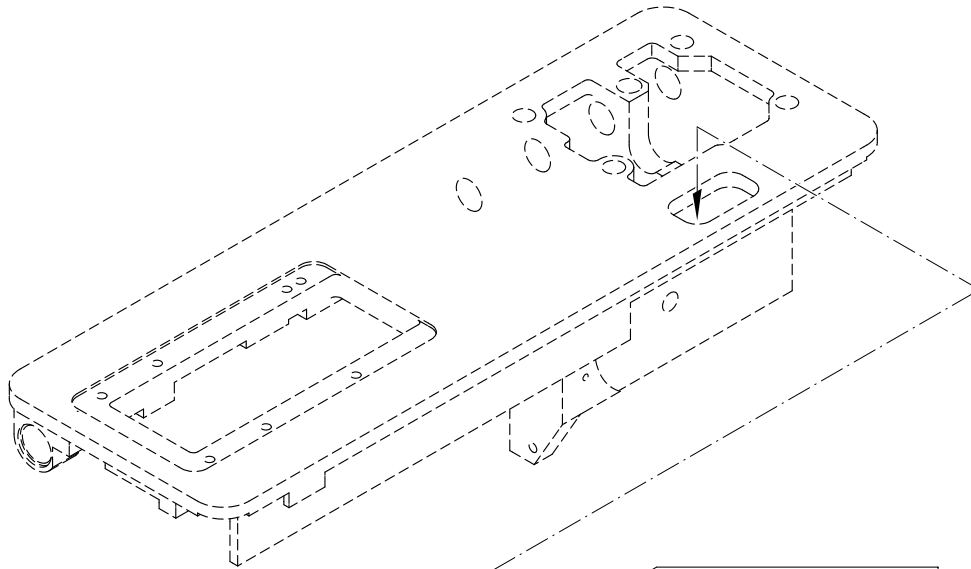
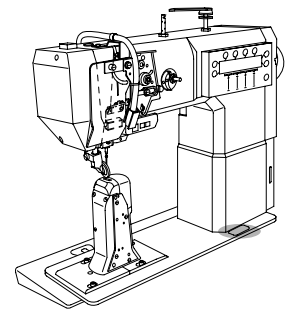

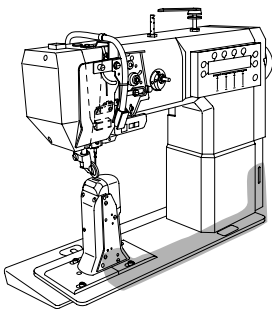

Grundplattenteile

Bedplate parts

Pièces du plateau fondamental

Piezas del cárter

PFAFF 571

PFAFF 574

PFAFF 591

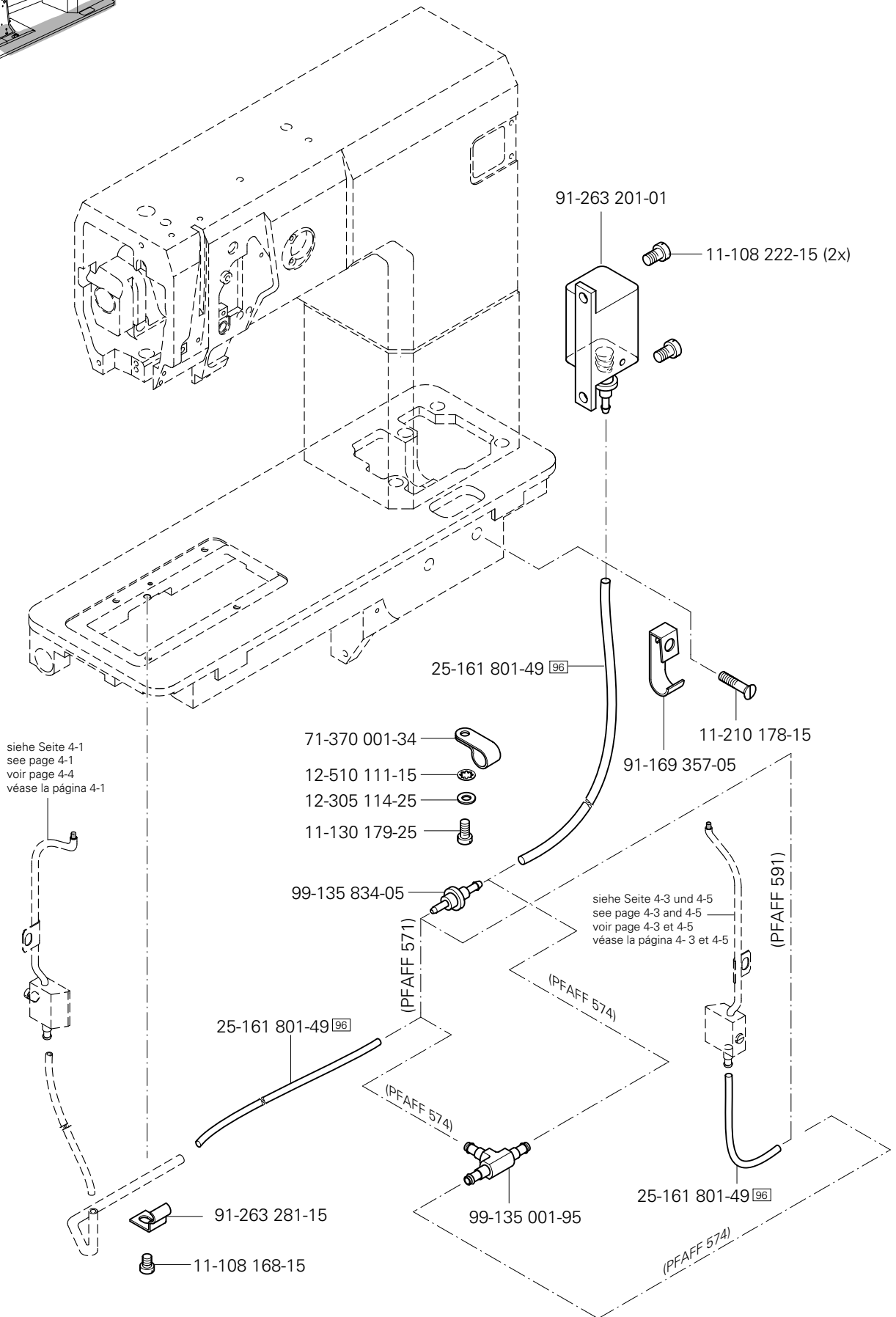

4.01

Greifersäule, links
Hook post, left
Pilier à crochet, gauche
Columna del garfio, a la izquierda

PFAFF 571
PFAFF 574

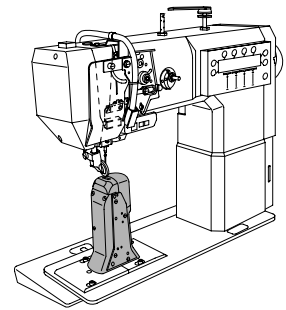

91-118 308-05



91-263 400-91 [A] [B]
91-263 405-91 [C]

(-900/81)

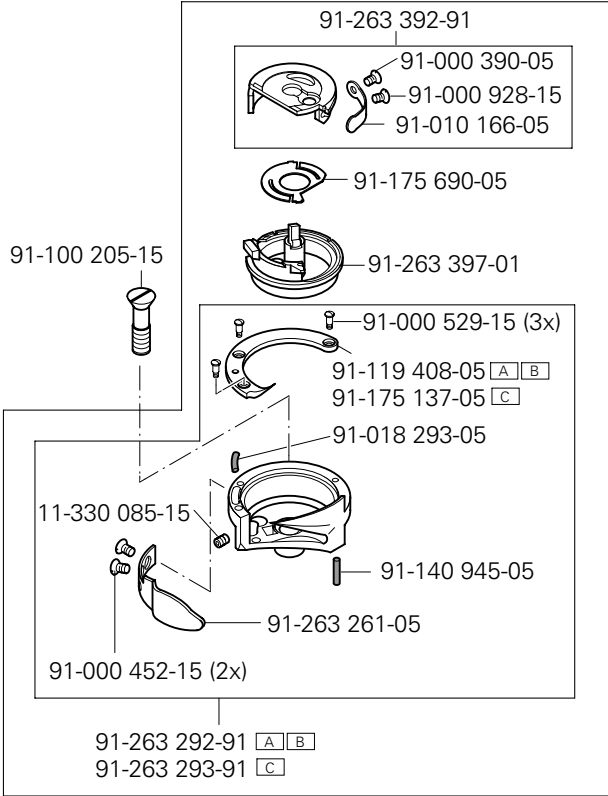
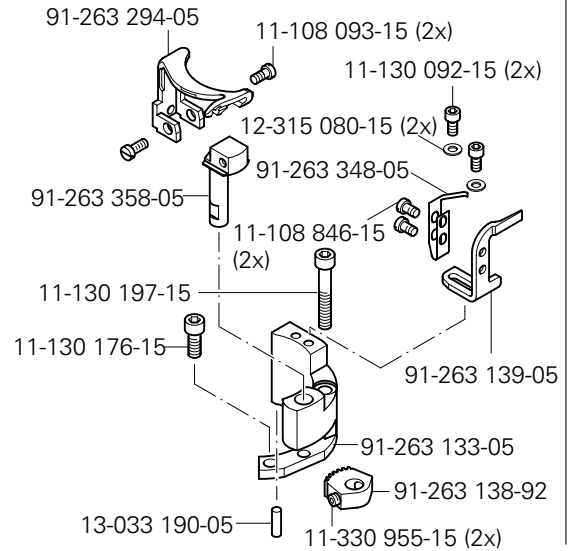

91-263 310-05
11-130 179-15

11-108 171-15
91-263 142-92
15-120 902-05
91-263 206-05

91-263 276-91

11-108 168-15

91-263 205-05

25-161 801-49
[96]

91-263 282-05

91-119 494-92

12-610 340-45

12-360 173-05

91-263 390-05

91-175 312-05

Anschluß siehe Seite 3-15
For connection see page 3-15
Raccord, cf. page 3-15
Para la conexión, véase la pág. 3-15

[40/3]
91-175 283-01

14-215 031-23
[40/3]



91-165 419-01
[40/3]

91-175 314-05

14-215 106-23
[40/3]

91-175 311-05

[40/3]
14-215 106-23

14-215 028-33
[40/3]

Greifersäule, links
Hook post, left
Pilier à crochet, gauche
Columna del garfio, a la izquierda

PFAFF 571
PFAFF 574

4.01

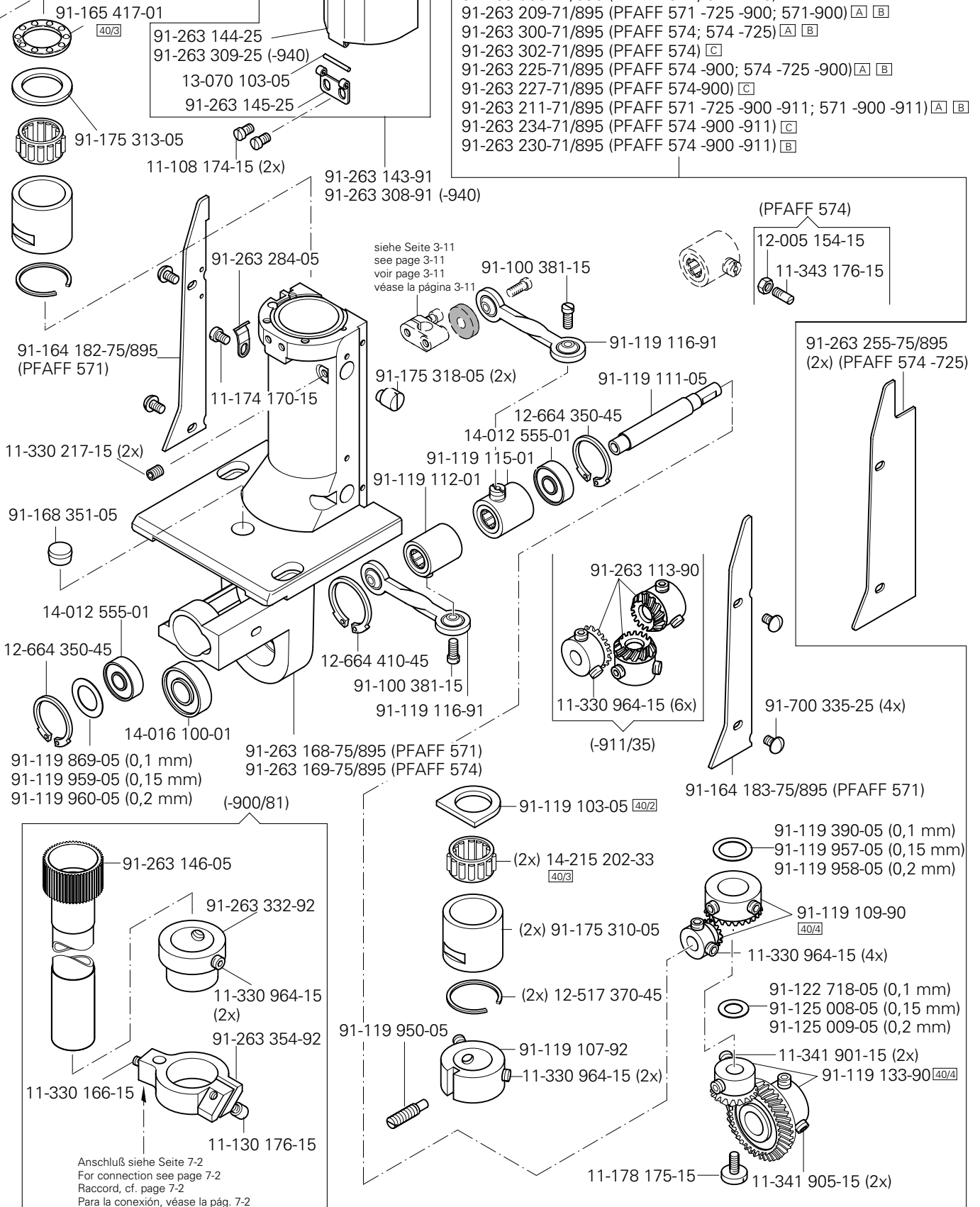
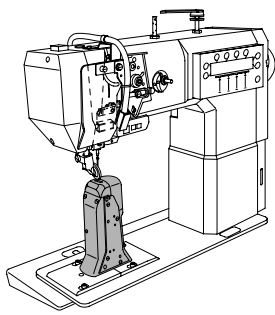

4.02

Greifersäule, rechts
 Hook post, right
 Pilier à crochet, droit
 Columna del garfio, a la derecha

PFAFF 574
 PFAFF 591

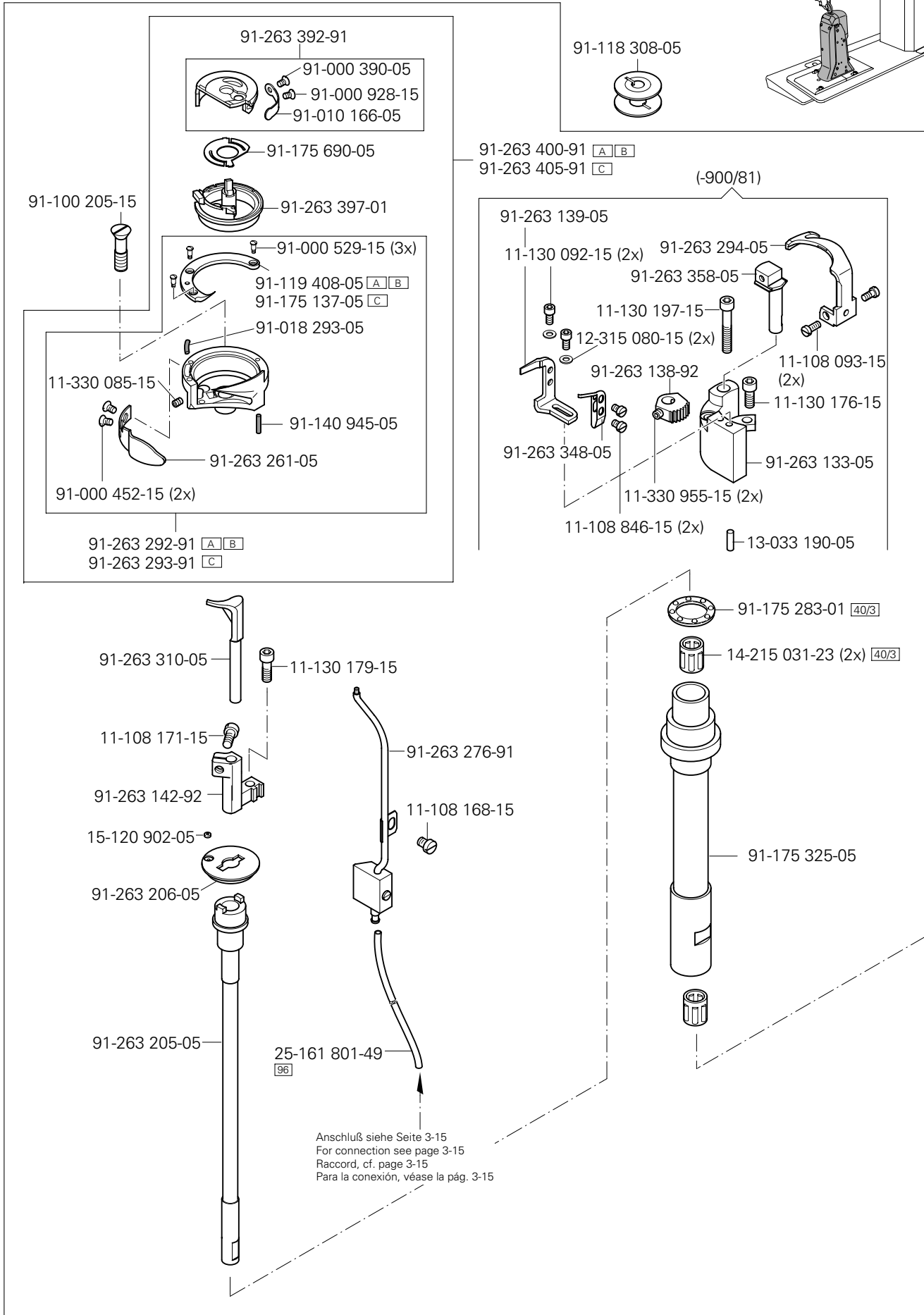
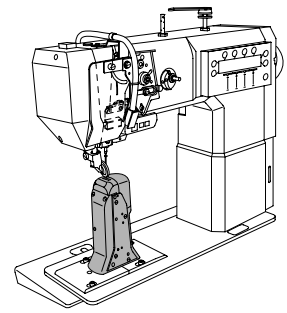

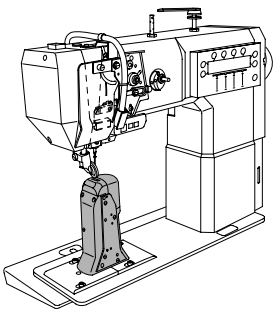

Greifersäule, rechts
Hook post, right
Pilier à crochet, droit
Columna del garfio, a la derecha

PFAFF 574
PFAFF 591

4.02

- 91-263 295-71/895 (PFAFF 574; 591) A B
- 91-263 296-71/895 (PFAFF 574) C
- 91-263 213-71/895 (PFAFF 574 -900; 591-900) A B
- 91-263 228-71/895 (PFAFF 574 -900; 591-900) C
- 91-263 318-71/895 (PFAFF 591 -940) A B
- 91-263 320-71/895 (PFAFF 591 -940) C

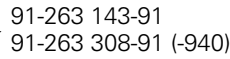
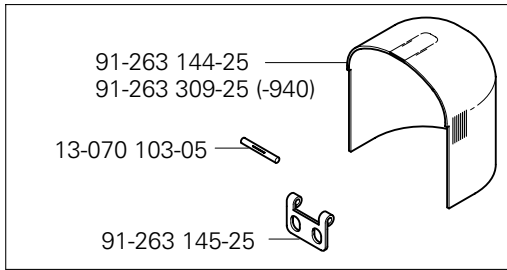

- 91-164 128-75/895 (2x) (PFAFF 591)
- 91-263 193-75/895 (2x) (PFAFF 574)

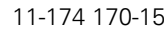
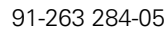
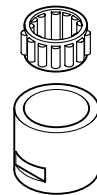
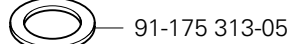
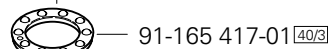
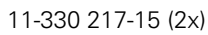
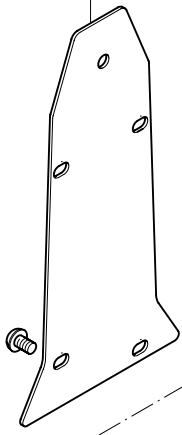

- 91-700 335-25 (8x) (PFAFF 591)
- (10x) (PFAFF 574)

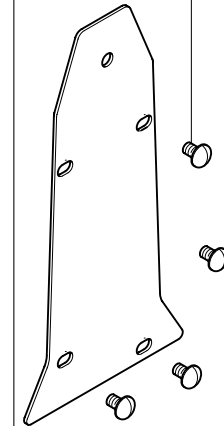

(-900/81)

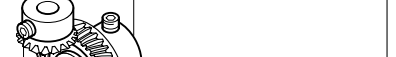
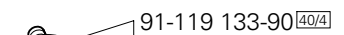
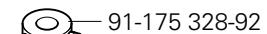
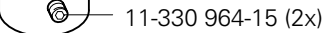
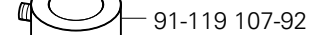
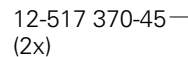
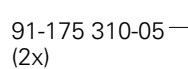
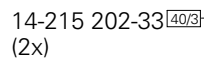
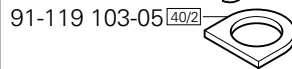
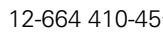
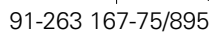
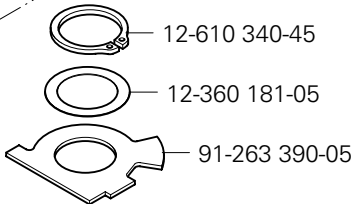

Anschluß siehe Seite 7-2
For connection see page 7-2
Raccord, cf. page 7-2
Para la conexión, véase la pág. 7-2

4.02

Greifersäule, rechts
 Hook post, right
 Pilier à crochet, droit
 Columna del garfio, a la derecha

PFAFF 574-725/04
 PFAFF 591-725/04

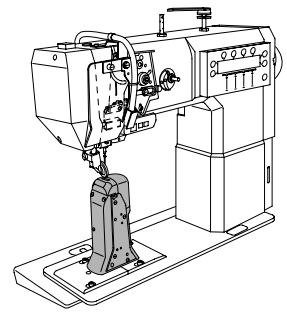

91-118 308-05



91-263 400-91 A B
 91-263 405-91 C

(-900/81)

91-263 139-05

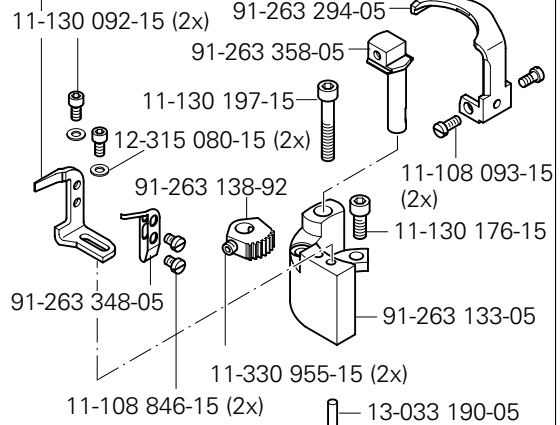

91-263 392-91

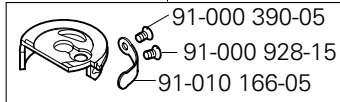

91-175 690-05

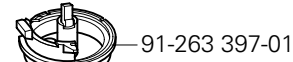

91-100 205-15



91-000 529-15 (3x)

91-119 408-05 A B

91-175 137-05 C

91-018 293-05

11-330 085-15



91-140 945-05

91-263 261-05

91-000 452-15 (2x)

91-263 292-91 A B

91-263 293-91 C

91-263 310-05



11-130 179-15

11-108 171-15



91-263 142-92

15-120 902-05



91-263 206-05

91-263 205-05

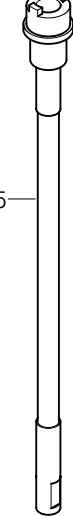

25-161 801-49 96

91-263 276-91

11-108 168-15



Anschluß siehe Seite 3-15
 For connection see page 3-15
 Raccord, cf. page 3-15
 Para la conexión, véase la pág. 3-15

91-175 283-01 40/3

14-215 031-23 (2x) 40/3

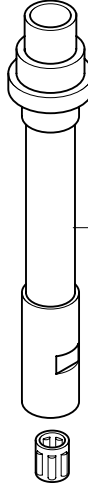

91-175 325-05

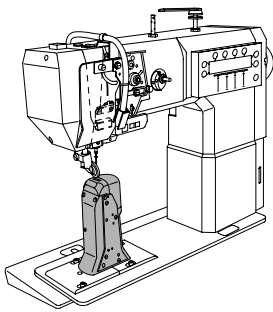

Greifersäule, rechts
Hook post, right
Pilier à crochet, droit
Columna del garfio, a la derecha

PFAFF 574-725/04
PFAFF 591-725/04

4.02

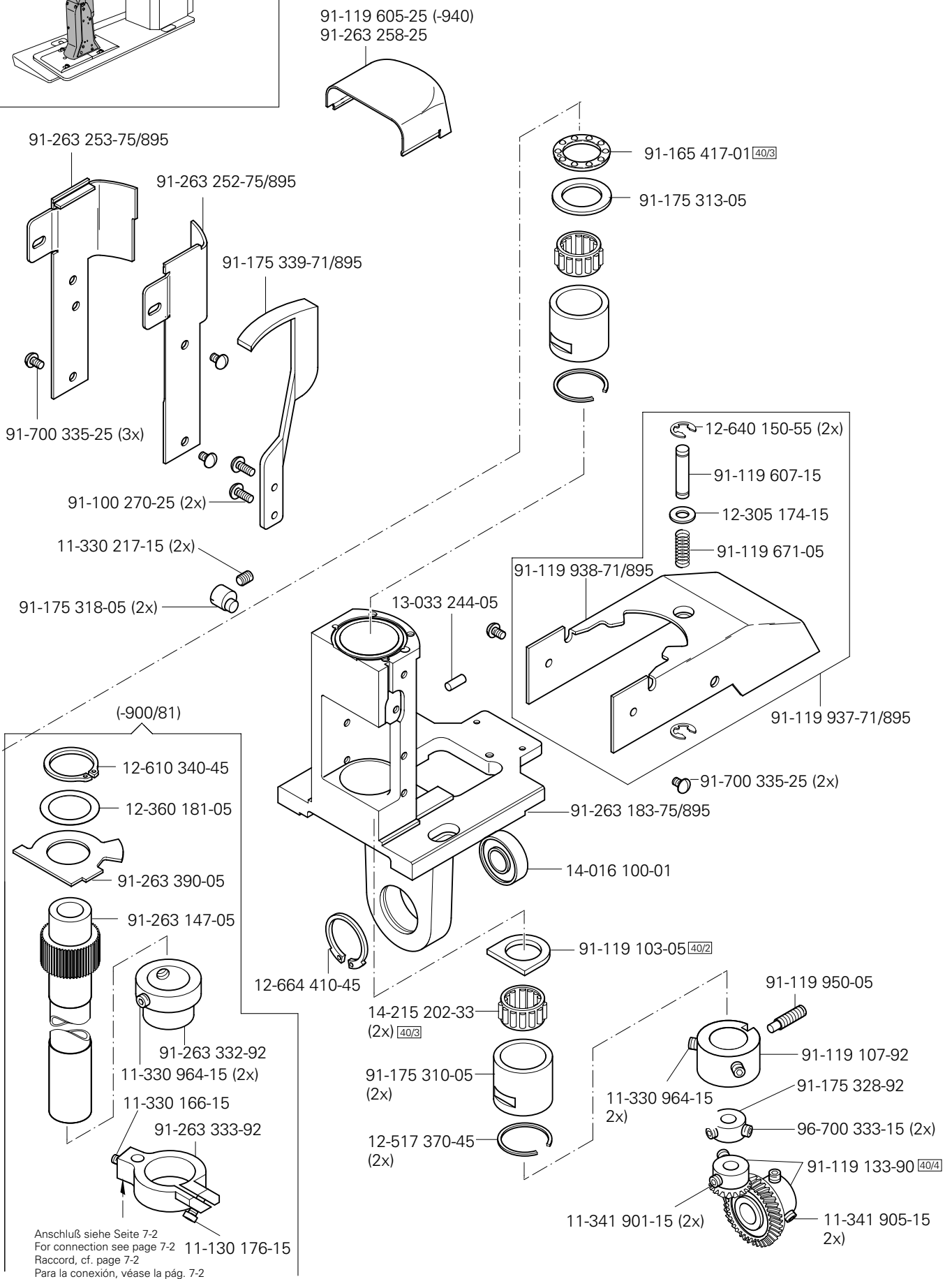

4.02

Greifersäule, rechts
Hook post, right
Pilier à crochet, droit
Columna del garfio, a la derecha

PFAFF 574-725/04
PFAFF 591-725/04

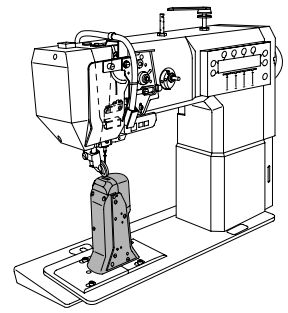

siehe Seite 5-3
see page 5-3
voir page 5-3
véase la página 5-3

- [A] [B] 91-263 216-71/895 (PFAFF 574-900; 591-900)
- [C] 91-263 299-71/895 (PFAFF 591)
- [A] [B] 91-263 298-71/895 (PFAFF 591)
- [C] 91-263 307-71/895 (PFAFF 591 -900)
- [A] [B] 91-263 322-71/895 (PFAFF 591 -940)
- [C] 91-263 324-71/895 (PFAFF 591 -940)

91-175 112-71/895
11-130 167-15

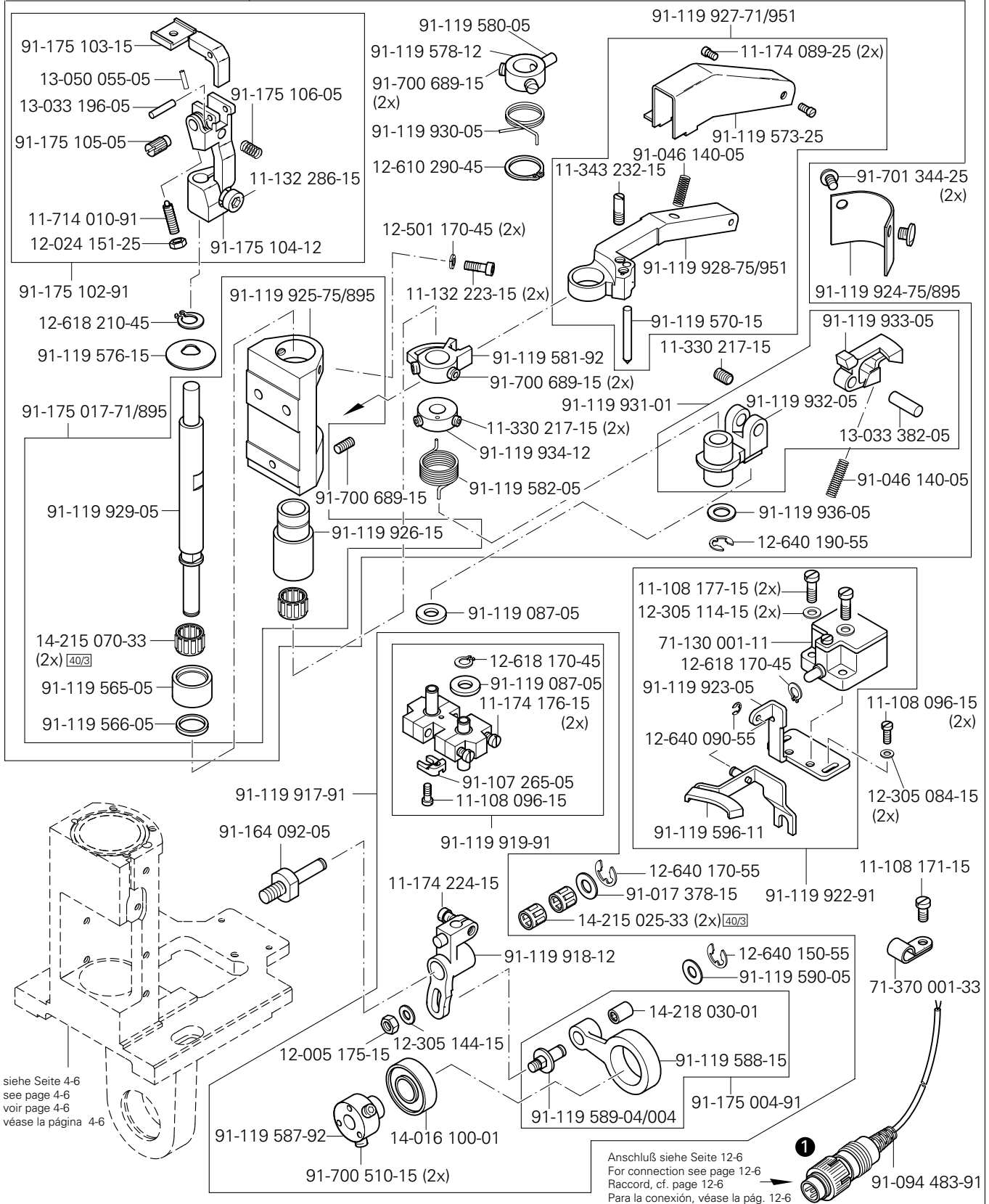

siehe Seite 4-6
see page 4-6
voir page 4-6
véase la página 4-6

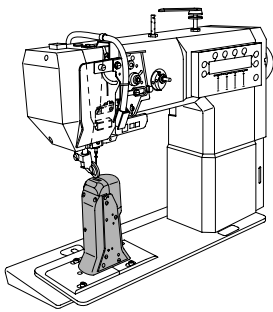

Schiebradsäule, links
 Feed wheel post, left
 Pilier à roue d'entraînement, gauche
 Columna del arrastre por rueda, a la izquierda PFAFF 591

4.03

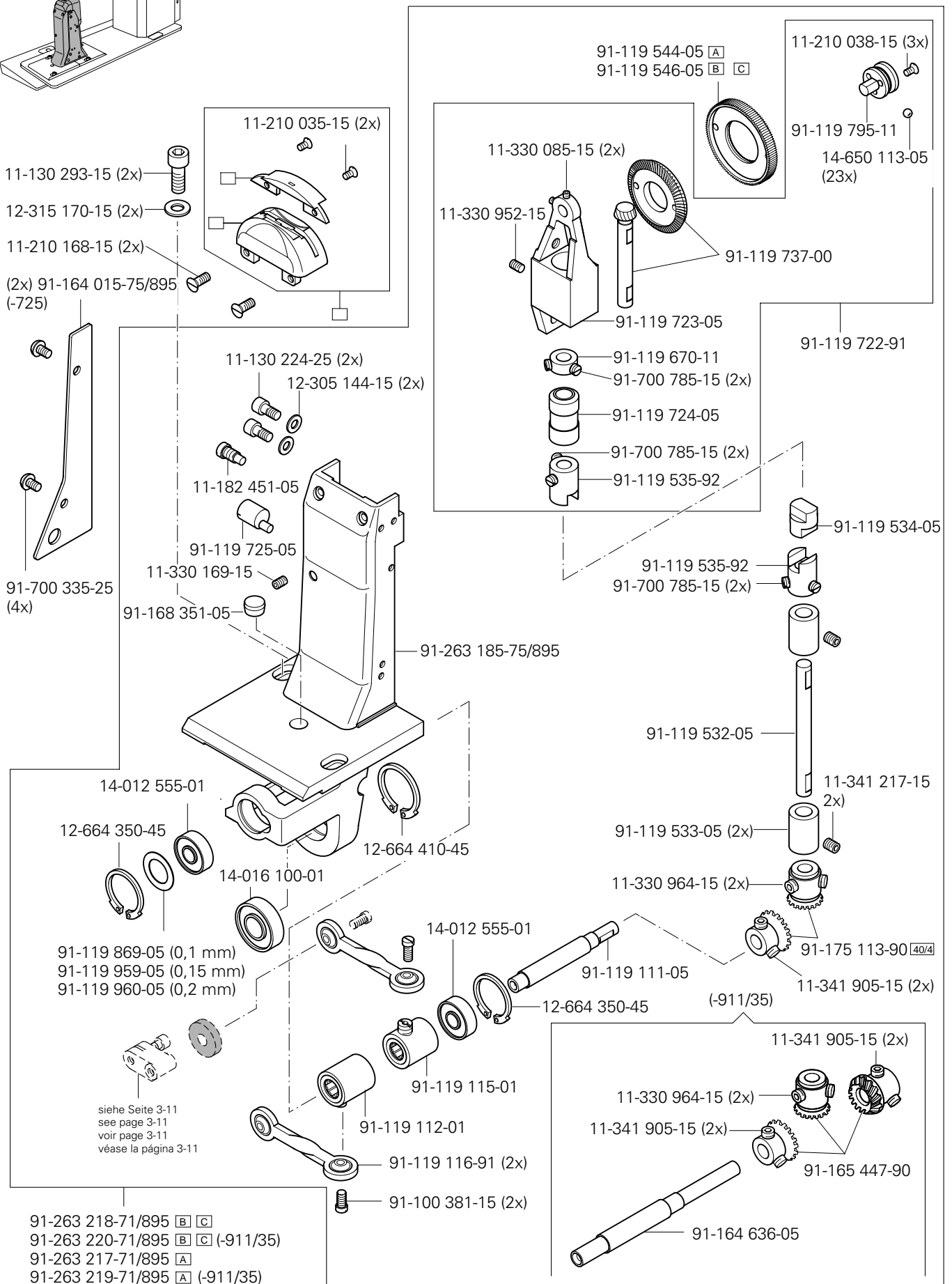

4.04

Schiebrad-Trägerplatte
 Feed wheel mounting plate
 Plaque support de la roue d'entraînement
 Placa soporte del arrastre por rueda

PFAFF 571

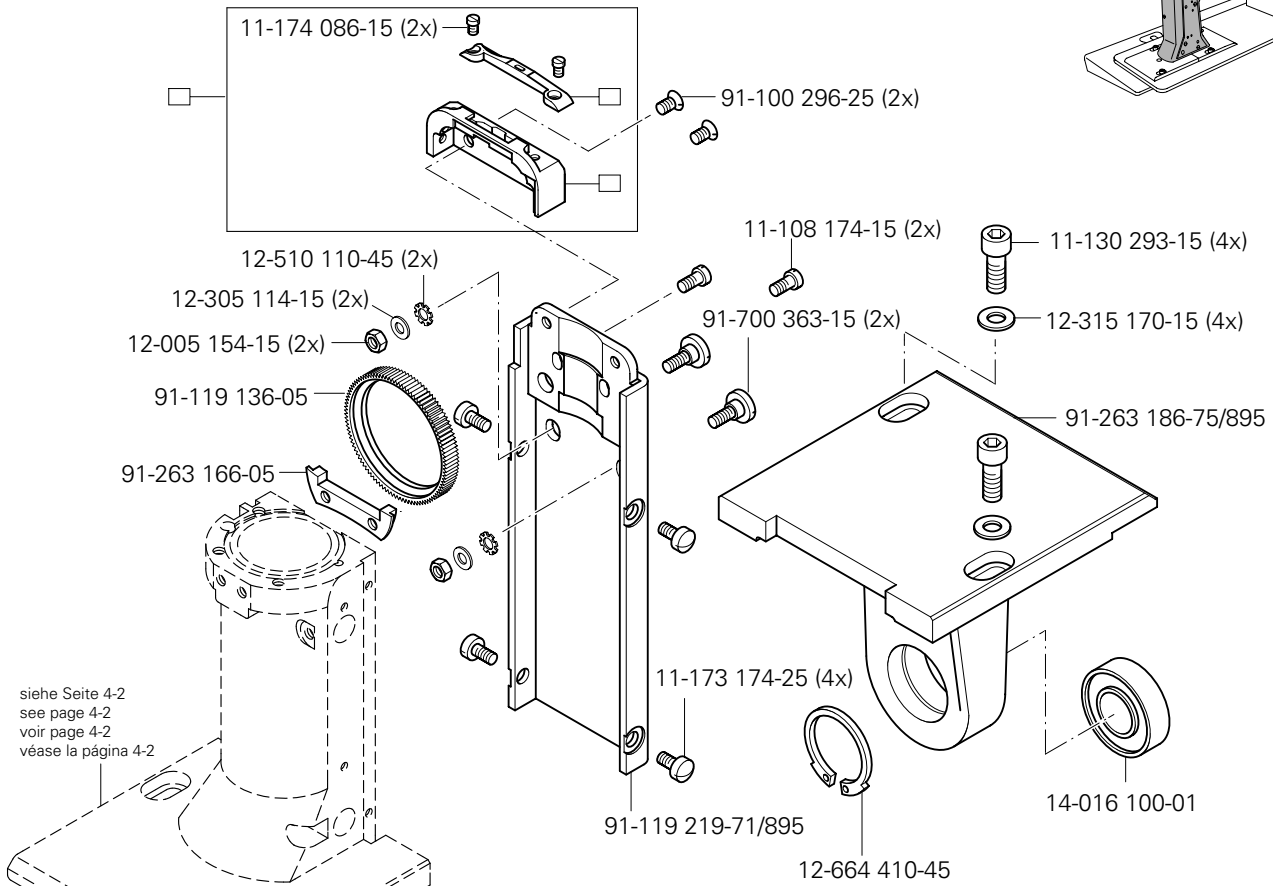
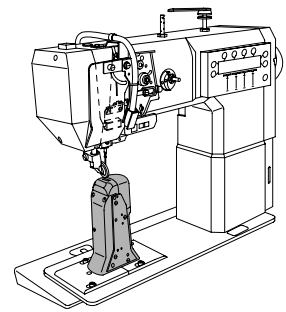

siehe Seite 4-2
 see page 4-2
 voir page 4-2
 véase la página 4-2

(-725/04)
 (-725/04-900/81)
 (-725/04-940/02)

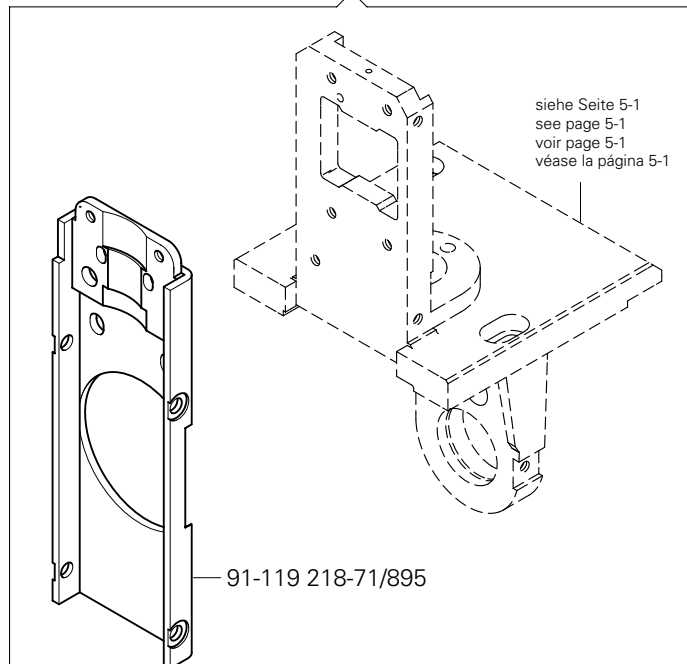

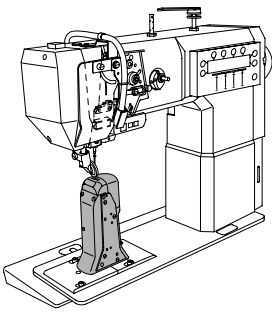

Schiebrad-Trägerplatte
 Feed wheel mounting plate
 Plaque support de la roue d'entraînement
 Placa soporte del arrastre por rueda

PFAFF 574

4.04

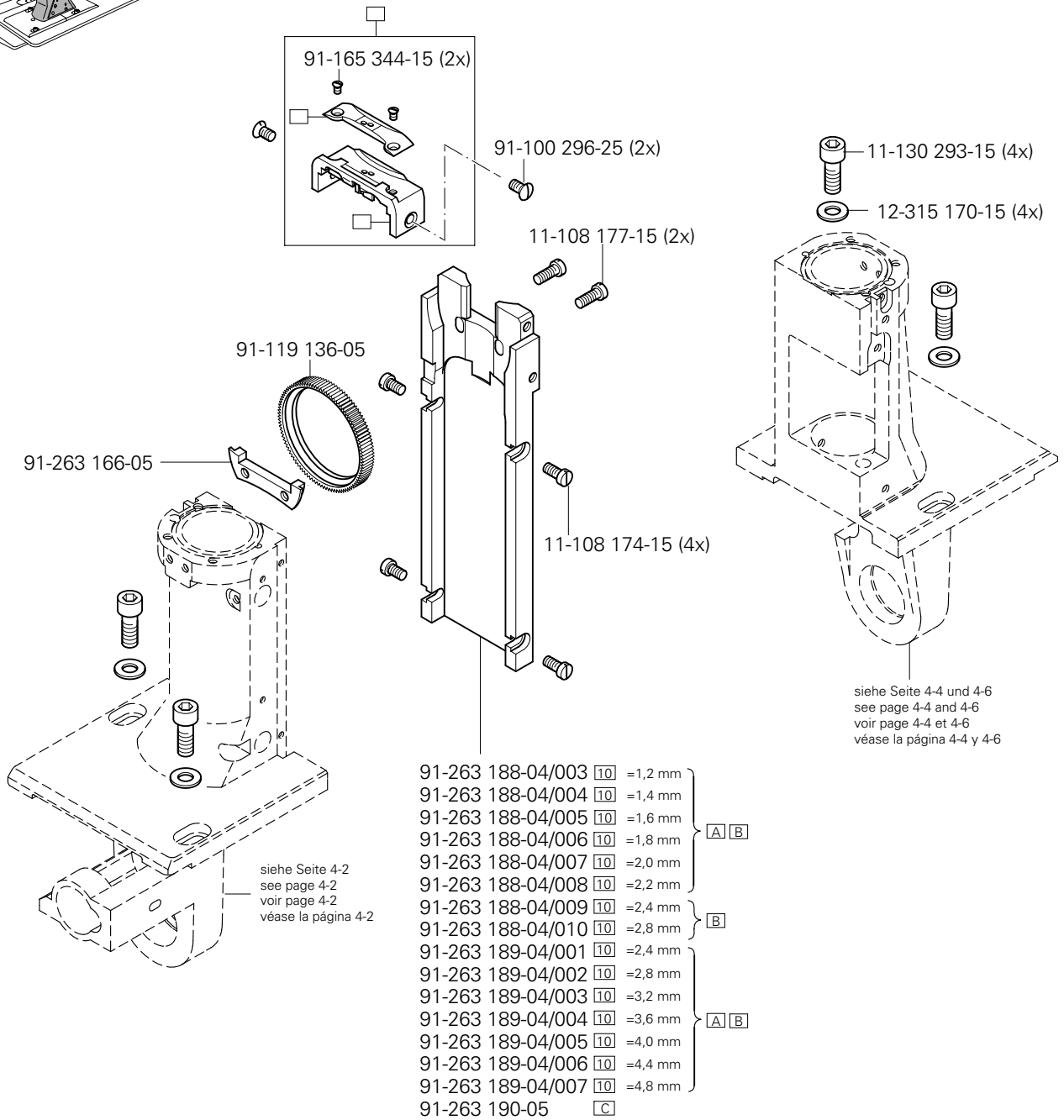

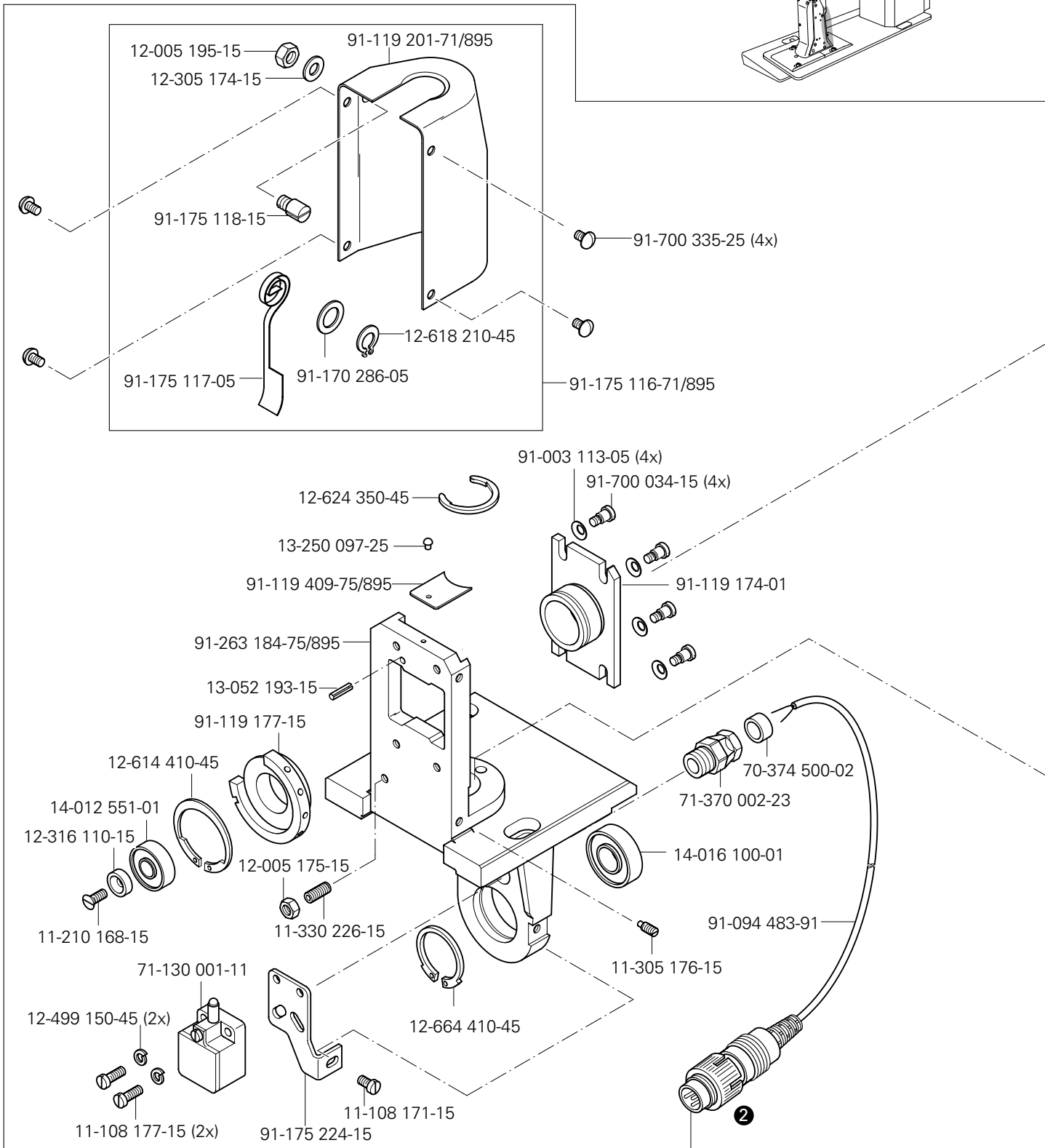
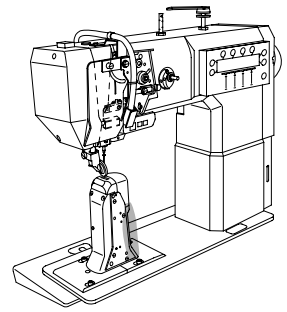

Anschluß siehe Seite 12-6
 For connection see page 12-6
 Raccord, cf. page 12-6
 Para la conexión, véase la pág. 12-6

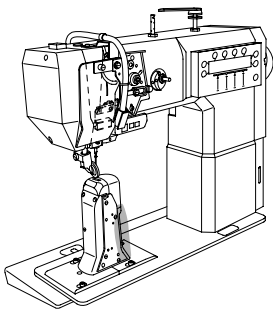

Kanten-Beschneideinrichtung (-725/04)
 Edge trimmer (-725/04)
 Couteau raseur (-725/04)
 Recortador (-725/04)

PFAFF 571

5

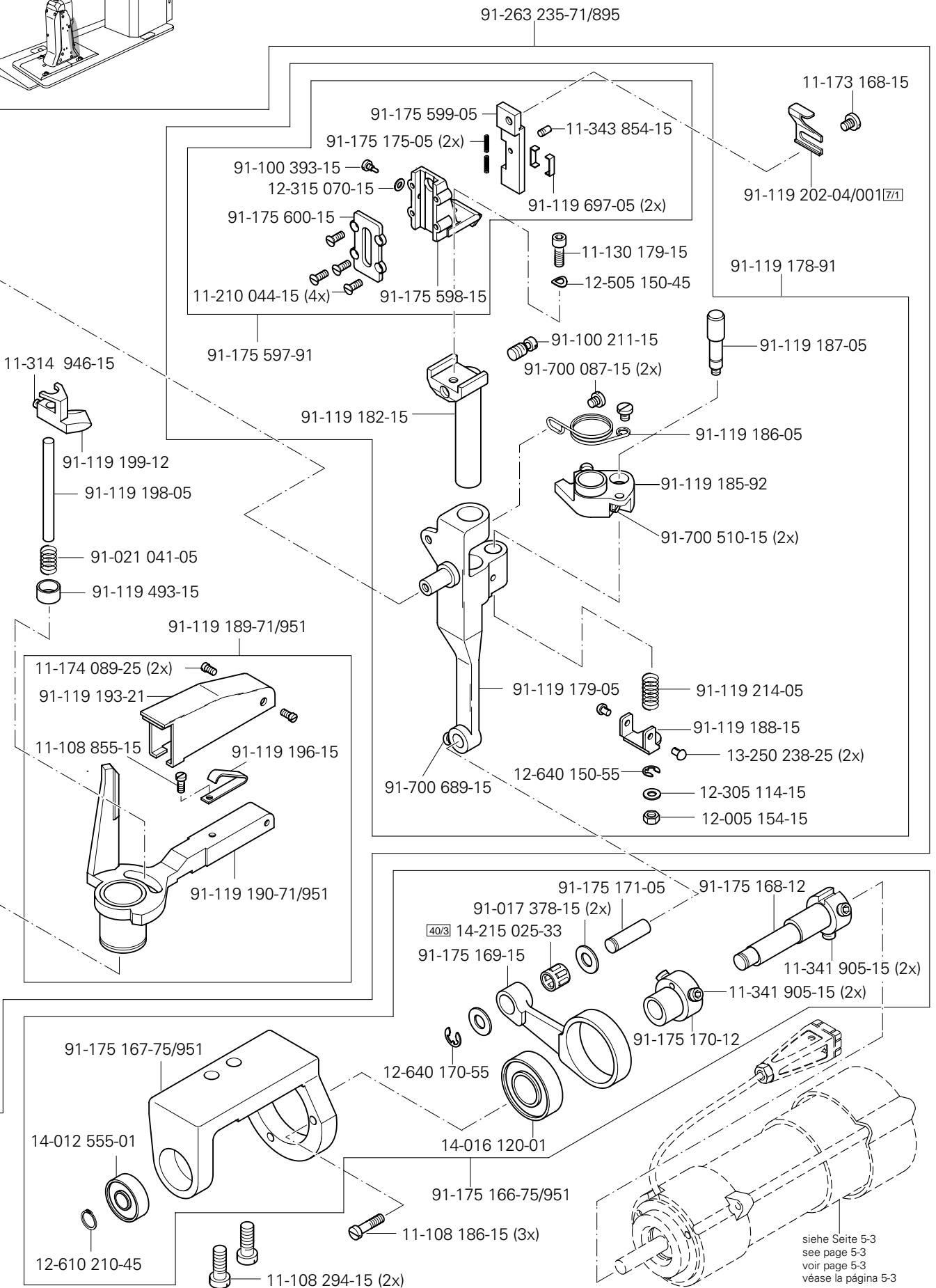

Kanten-Beschneideinrichtung (-725/04)
 Edge trimmer (-725/04)
 Couteau raseur (-725/04)
 Recortador (-725/04)

PFAFF 571
 PFAFF 574
 PFAFF 591

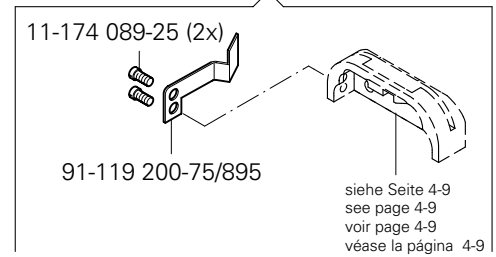
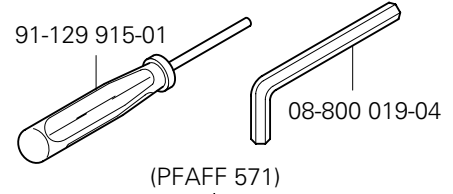
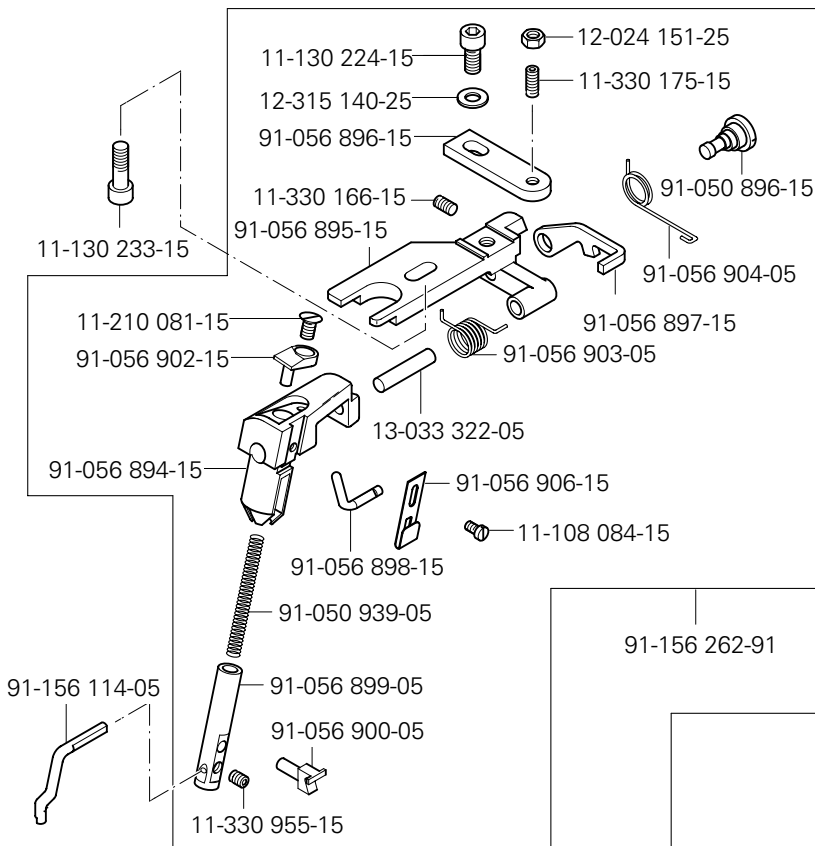
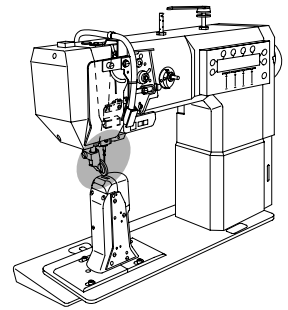

(PFAFF 574; PFAFF 591)

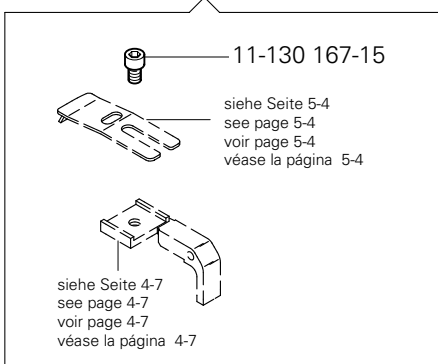

91-156 262-91

(PFAFF 571)

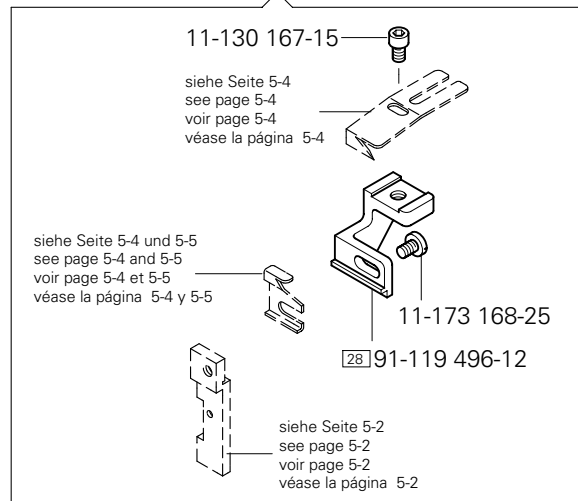

Anschluß siehe Seite 12-6
 For connection see page 12-6
 Raccord, cf. page 12-6
 Para la conexión, véase la pág. 12-6

(PFAFF 571)

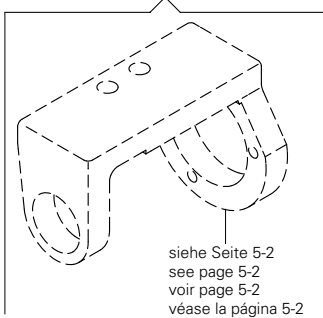

91-119 613-75/951
 (PFAFF 574; PFAFF 591)

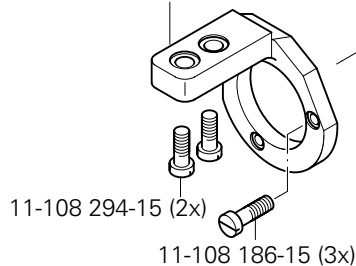

11-108 174-15 (2x)

71-370 001-35 (2x)

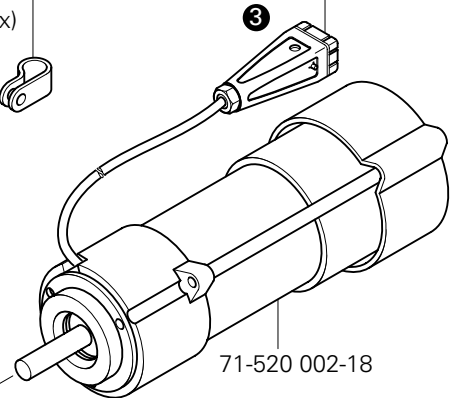

Maschinenklasse Machine class Classe de maquina		Schneidwand Side of trimmer Paroi de coupe Pared de corte	Schneidhöhe Cutting height Hauteur de coupe Altura de corte	Verwendungszweck Applications Utilisation Fin de empleo	Bestellnummer Part number N° de commande N° de pedido
571, 574, 591		13,0 mm	2,7 mm	Für normales Futter mit Übergängen. For normal lining with cross-sections.	91-011 165-04/001 7/17
		13,0 mm	3,0 mm	For normal lining with cross-sections.	91-011 165-04/002 7/17
		13,0 mm	3,5 mm	Pour les doublures courantes avec des surépaisseurs.	91-011 165-04/003 7/17
		13,0 mm	4,0 mm	Para forro normal con transiciones.	91-011 165-04/004 7/17
571, 574, 591		13,0 mm	2,7 mm	Für besonders weiches oder synthetisches Futter mit Übergängen. For very soft or synthetic linings with cross-sections.	91-011 165-04/011 7/17 90/15
		13,0 mm	3,0 mm	Pour les doublures particulièrement souples ou synthétiques avec des surépaisseurs.	91-011 165-04/012 7/17 90/15
		13,0 mm	3,5 mm	Para forro particularmente blando o sintético con transiciones.	91-011 165-04/013 7/17 90/15
		13,0 mm	4,0 mm		91-011 165-04/014 7/17 90/15
571, 574, 591		13,0 mm	2,7 mm	Für normales Futter.	91-011 166-04/001 7/18
		13,0 mm	3,0 mm	For normal lining.	91-011 166-04/002 7/18
		13,0 mm	3,5 mm	Pour les doublures courantes.	91-011 166-04/003 7/18
		13,0 mm	4,0 mm	Para forro normal.	91-011 166-04/004 7/18
571, 574, 591		11,0 mm	2,7 mm	Für normales Futter mit Übergängen und engen Rundungen. For normal lining with cross-sections and tight curves.	91-011 233-04/001 7/19
				Pour les doublures courantes avec des surépaisseurs et des arrondis étroits. Para forro normal con transiciones y redondeados estrechos.	
571, 574, 591		11,0 mm	2,7 mm	Für besonders weiches oder synthetisches Futtermaterial mit Übergängen und engen Rundungen. For very soft or synthetic lining material with cross-sections and tight curves.	91-011 233-04/011 7/19 90/15
				Pour les doublures particulièrement souples ou synthétiques avec des surépaisseurs et des arrondis étroits. Para material de forro particularmente blando o sintético con transiciones y redondeados estrechos.	
574, 591		14,0 mm	2,7 mm	Für normales Futtermaterial mit Übergängen. For normal lining material with cross-sections.	91-011 178-05 7/24
				Pour les doublures courantes avec des surépaisseurs. Para material de forro normal con transiciones.	
574, 591		11,0 mm	2,7 mm	Für Lammfellfutter auch mit engen Rundungen. For sheepskin linings, also with tight curves.	91-011 388-04/001 7/25
				Pour les doublures en peau d'agneau, y compris avec des arrondis étroits. Para forro de piel de cordero también con redondeados estrechos.	
574, 591		14,5 mm	8,7 mm	Zum Beschneiden der Außenkanten an dickem Material. For trimming outer edges of thick material.	91-040 188-05 7/26
				Pour raser les bords extérieurs sur une matière épaisse. Para el corte de cantos exteriores en material grueso.	
571		10,5 mm	2,5 mm	Für normales Futtermaterial mit Übergängen. For normal lining material with cross-sections.	91-119 202-04/001 7/1
				Pour les doublures courantes avec des surépaisseurs. Para material de forro normal con transiciones.	

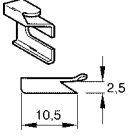
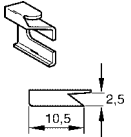
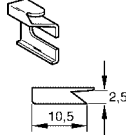
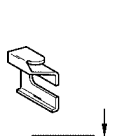
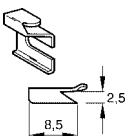
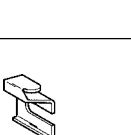
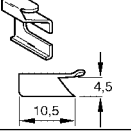
Maschinenklasse Machine class Classe de machine Clase de máquina		Schneidwand Side of trimmer Paroi de coupe Pared de corte	Schneidhöhe Cutting height Hauteur de coupe Altura de corte	Verwendungszweck Applications Utilisation Fin de empleo	Bestellnummer Part number N° de commande N° de pedido
571		10,5 mm	2,5 mm	Für besonders weiches oder synthetisches Futtermaterial mit Übergängen. For very soft and synthetic materials with cross-sections. Pour les doublures particulièrement souples ou synthétiques avec des surépaisseurs. Para material de forro particularmente blando o sintético con transiciones.	91-119 202-04/011 7/1 90/15
571		10,5 mm	2,5 mm	Für zähes Kunststoffleder. For tough imitation leather. Pour du similicuir coriace. Para cuero plástico correoso.	91-119 402-05 7/5
571		10,5 mm	2,5 mm	Für normales Futtermaterial ohne Übergänge. For normal lining material without cross-sections. Pour les doublures courantes sans surépaisseurs. Para material de forro normal sin transiciones.	91-119 444-04/001 7/3
571		10,5 mm	2,5 mm	Für besonders weiches oder synthetisches Futtermaterial ohne Übergänge. For very soft and synthetic materials without cross-sections. Pour les doublures particulièrement souples ou synthétiques sans surépaisseurs. Para material de forro particularmente blando o sintético sin transiciones.	91-119 444-04/011 7/3 90/15
571		8,5 mm	2,5 mm	Für normales Futtermaterial mit Übergängen und engen Rundungen. For normal lining material with cross-sections and tight curves. Pour les doublures courantes avec des surépaisseurs et des arrondis étroits. Para material de forro normal con transiciones y redondeados estrechos.	91-119 714-05 7/4
571		8,5 mm	2,5 mm	Für normales Futtermaterial ohne Übergänge und engen Rundungen. For normal lining material without cross-sections, with tight curves. Pour les doublures courantes sans surépaisseurs mais avec des arrondis étroits. Para material de forro normal sin transiciones y redondeados estrechos.	91-119 715-05 7/6
571		10,5 mm	4,5 mm	Zum Beschneiden von Polstermaterialien. For trimming upholstery materials. Pour raser les rembourrures. Para el corte de materiales de acolchado.	91-164 754-05 7/1

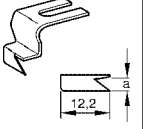
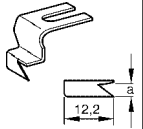
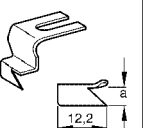
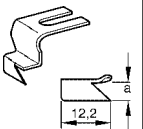
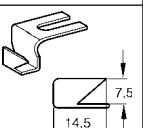
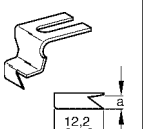
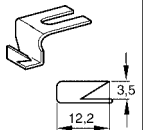
Maschinenklasse Machine class Classe de machine Clase de maquina		Schneidwand Side of trimmer Paroi de coupe Pared de corte	Schneidhöhe Cutting height Hauteur de coupe Altura de corte	Verwendungszweck Applications Utilisation Fin de empleo	Bestellnummer Part number N° de commande N° de pedido
591		12,2 mm	2,7 mm	Für normales Futter ohne Übergänge.	91-011 179-04/001 7/21
		12,2 mm	3,0 mm	For normal lining without cross-sections.	91-011 179-04/002 7/21
		12,2 mm	3,5 mm	Pour les doublures courantes sans surépaisseurs.	91-011 179-04/003 7/21
		12,2 mm	4,0 mm	Para forro normal sin transiciones.	91-011 179-04/004 7/21
591		12,2 mm	2,7 mm	Für besonders weiches oder synthetisches Futtermaterial ohne größere Übergänge.	91-011 179-04/011 7/17
		12,2 mm	3,0 mm	For very soft and synthetic lining materials without thicker cross-sections.	91-011 179-04/012 7/17
		12,2 mm	3,5 mm	Pour les doublures particulièrement souples ou synthétiques sans grandes surépaisseurs.	91-011 179-04/013 7/17
		12,2 mm	4,0 mm	Para material de forro particularmente blando o sintético sin grandes transiciones.	91-011 179-04/014 7/17
591		12,2 mm	2,7 mm	Für normales Futtermaterial mit Übergängen.	91-011 324-04/001 7/20
		12,2 mm	3,0 mm	For normal lining material with cross-sections.	91-011 324-04/002 7/20
		12,2 mm	3,5 mm	Pour les doublures courantes avec des surépaisseurs.	91-011 324-04/003 7/20
		12,2 mm	4,0 mm	Para material de forro normal con transiciones.	91-011 324-04/004 7/20
591		12,2 mm	2,7 mm	Für besonders weiches oder synthetisches Futtermaterial mit Übergängen.	91-011 324-04/011 7/20
		12,2 mm	3,0 mm	For very soft and synthetic lining materials with cross-sections.	91-011 324-04/012 7/20
		12,2 mm	3,5 mm	Pour les doublures particulièrement souples ou synthétiques avec des surépaisseurs.	91-011 324-04/013 7/20
		12,2 mm	4,0 mm	Para material de forro particularmente blando o sintético con transiciones.	91-011 324-04/014 7/20
591		14,7 mm	7,5 mm	Zum Beschneiden der Außenkanten an dickerem Material. For trimming outer edges on thicker material. Pour raser les bords extérieurs sur les matières épaisses. Para el corte de cantos exteriores en material grueso.	91-011 355-05 7/27
591		12,2 mm	2,7 mm	Für Lammfellfutter.	91-011 387-04/001 7/21
		12,2 mm	3,0 mm	For sheepskin linings.	91-011 387-04/002 7/21
		12,2 mm	3,5 mm	Pour les doublures en peau d'agneau.	91-011 387-04/003 7/21
		12,2 mm	4,0 mm	Para forro de piel de cordero.	91-011 387-04/004 7/21
591		12,2 mm	3,5 mm	Für offene Kanten an Wulstaufsätzen. Open edges on cording seams. Pour les bords ouverts sur des renforts rembourrés. Para cantos abiertos en caperuzas con reborde.	91-164 945-05 7/27

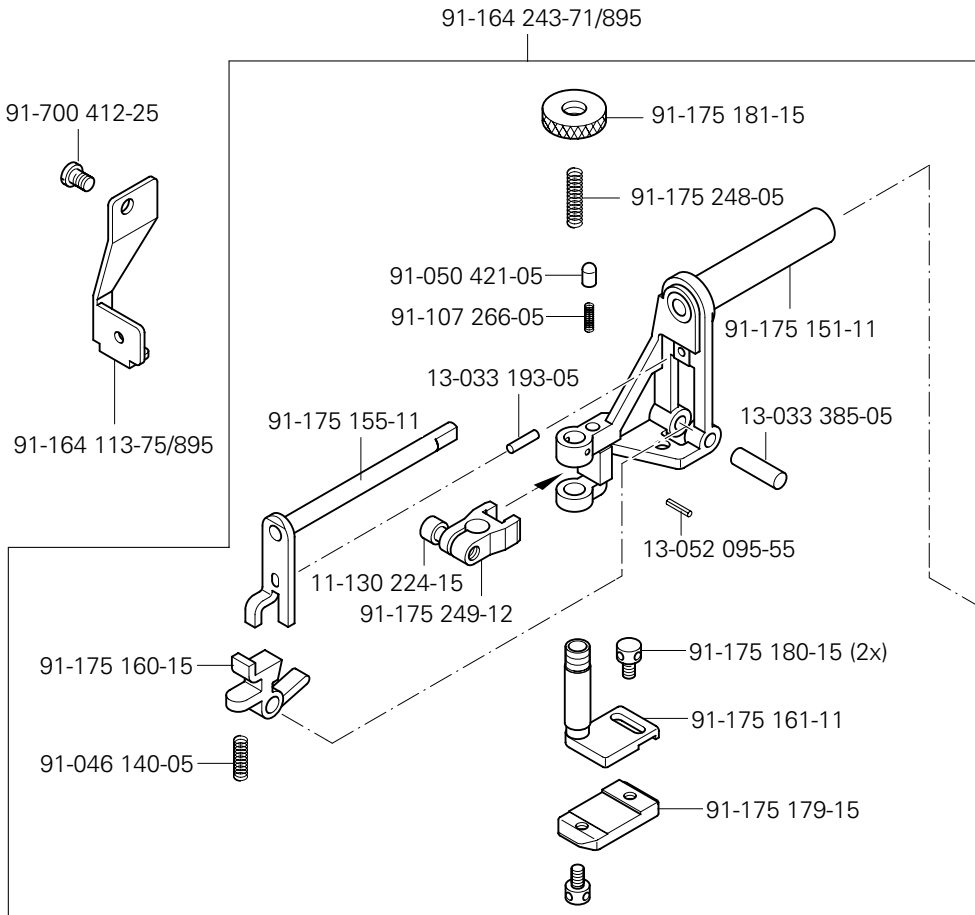
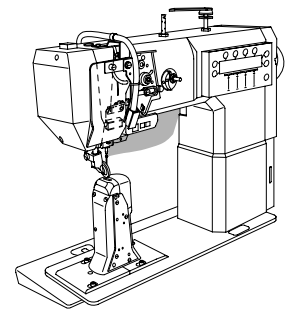

siehe Seite 6-1
 see page 6-1
 voir page 6-1
 véase la página 6-1

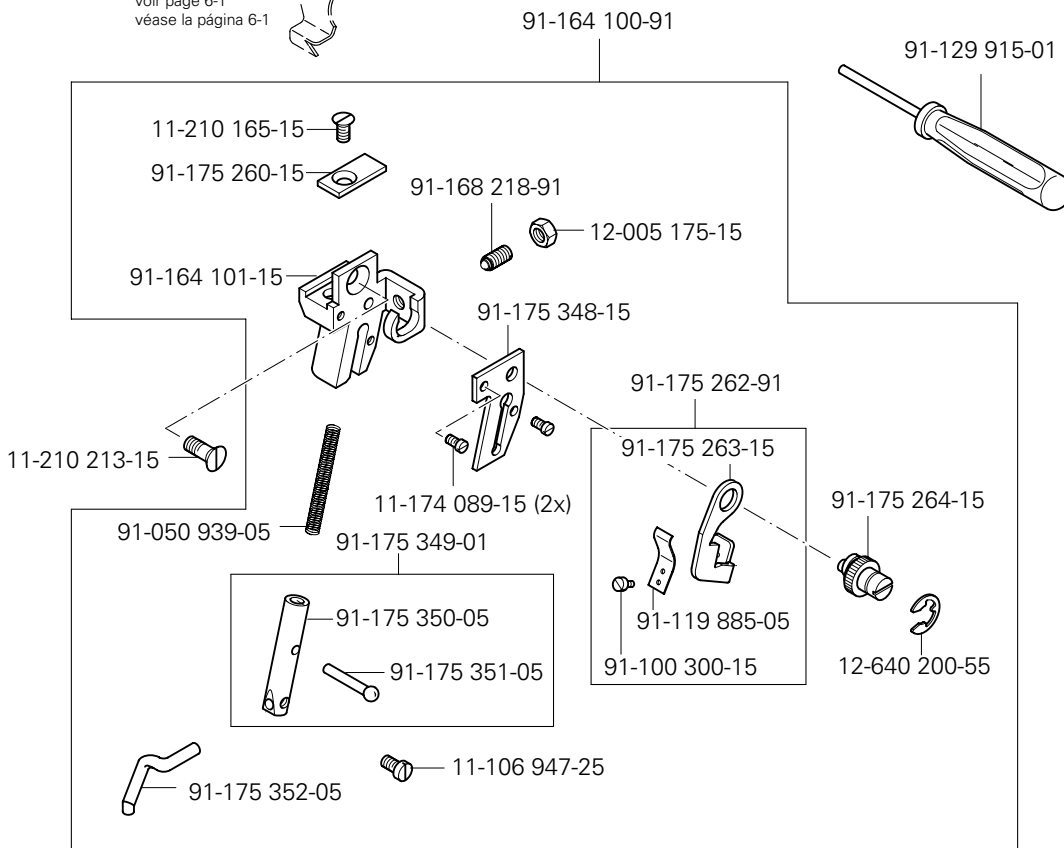

Kanten-Beschneideinrichtung (-726/05)
 Edge trimmer (-726/05)
 Couteau raseur (-726/05)
 Recortador (-726/05)

PFAFF 591

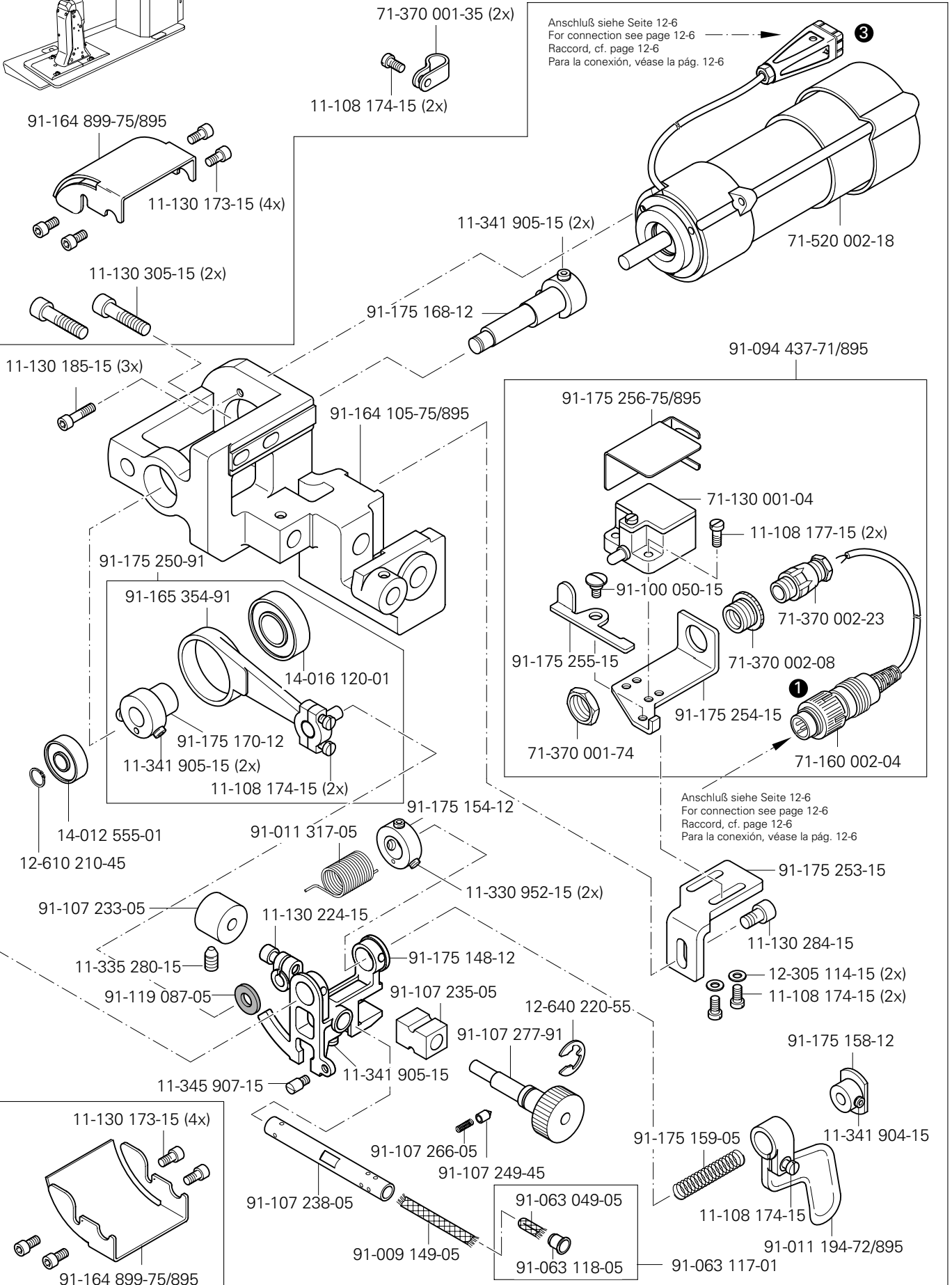
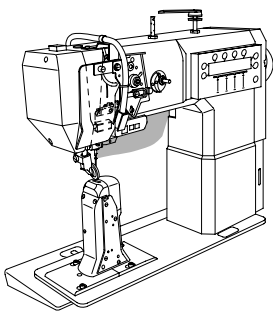

Anschluß siehe Seite 12-6
 For connection see page 12-6
 Raccord, cf. page 12-6
 Para la conexión, véase la pág. 12-6

Anschluß siehe Seite 12-6
 For connection see page 12-6
 Raccord, cf. page 12-6
 Para la conexión, véase la pág. 12-6

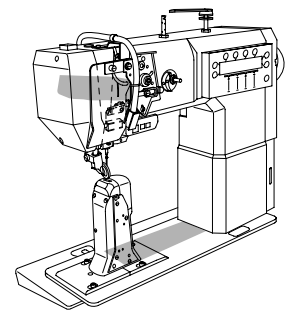

Anschluß siehe Seite 12-1
 For connection see page 12-1
 Raccord, cf. page 12-1
 Para la conexión, véase la pág. 12-1

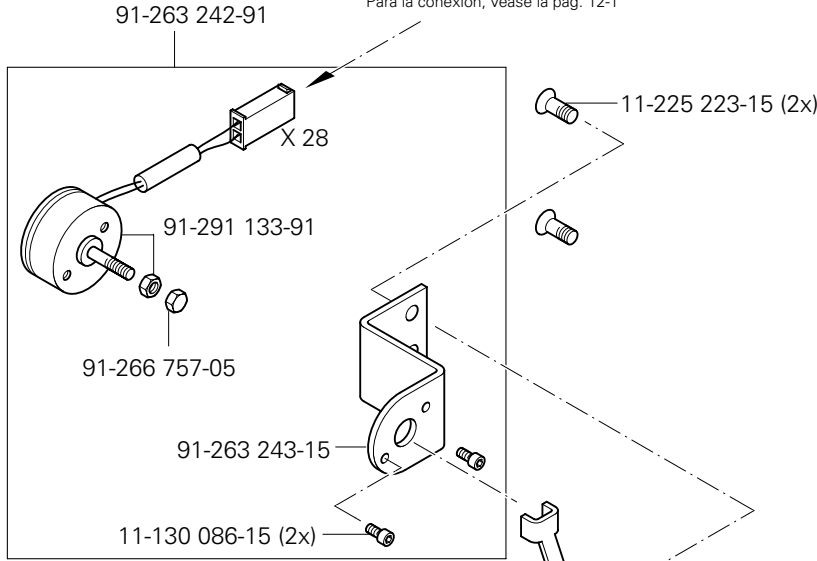

siehe Seite 3-5 und 3-6
 see page 3-5 and 3-6
 voir page 3-5 et 3-6
 véase la página 3-5 y 3-6

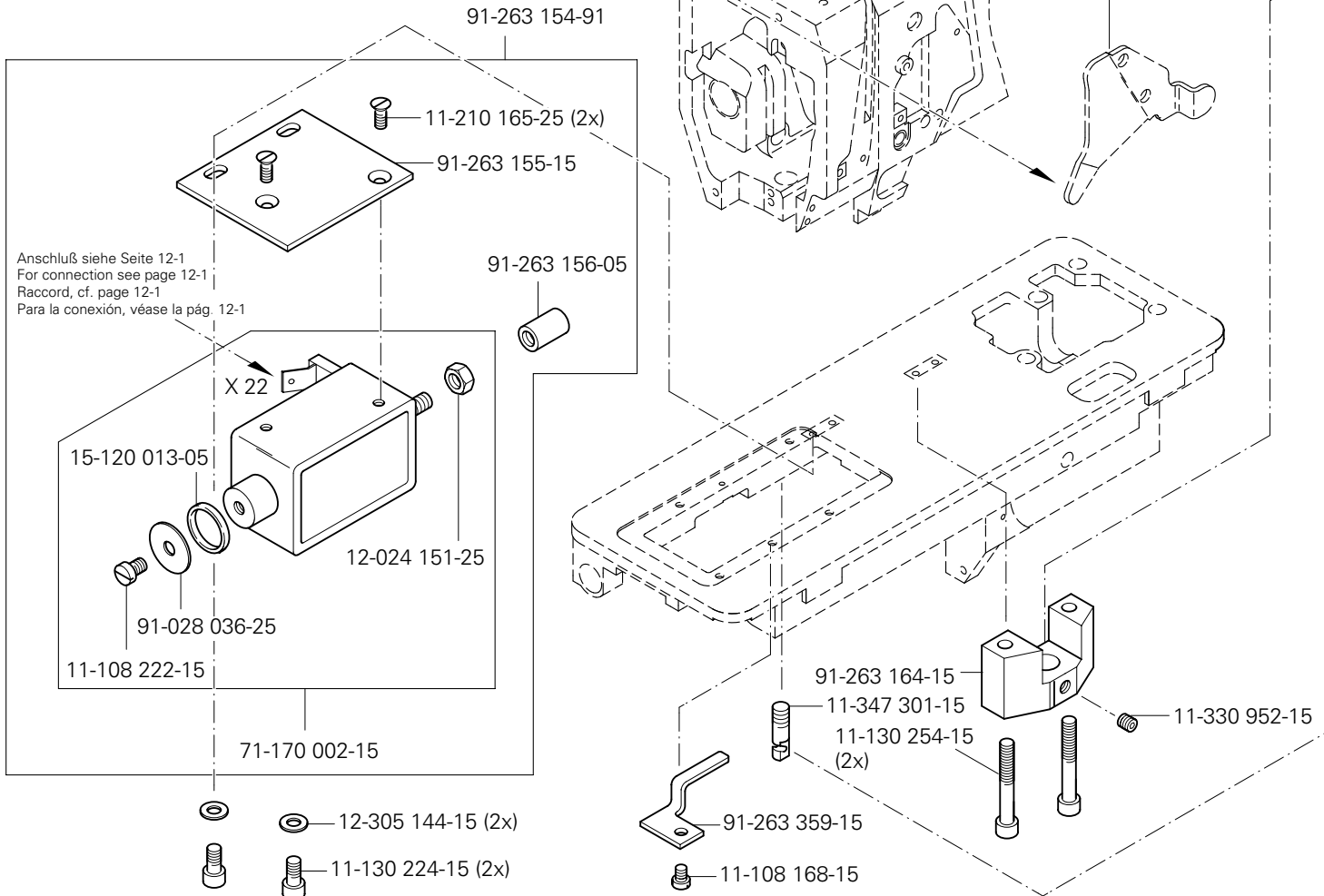

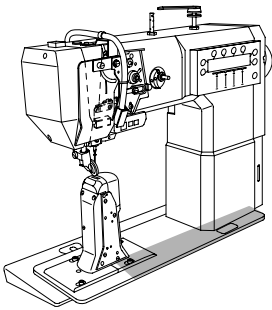

Fadenabschneid-Einrichtung (-900/81)
 Thread trimmer (-900/81)
 Coupe-fil (-900/81)
 Cortahilos (-900/81)

PFAFF 571
 PFAFF 574
 PFAFF 591

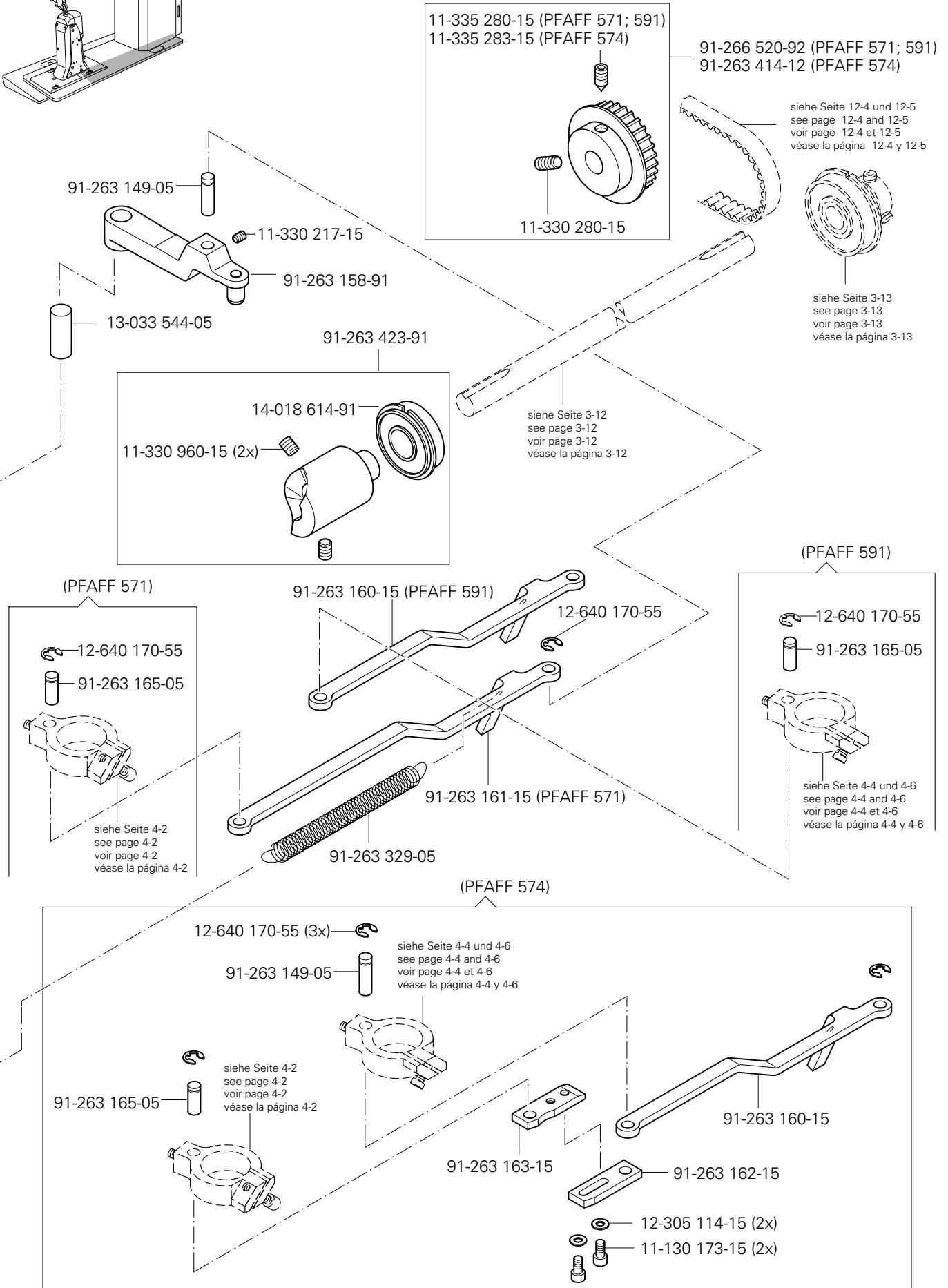

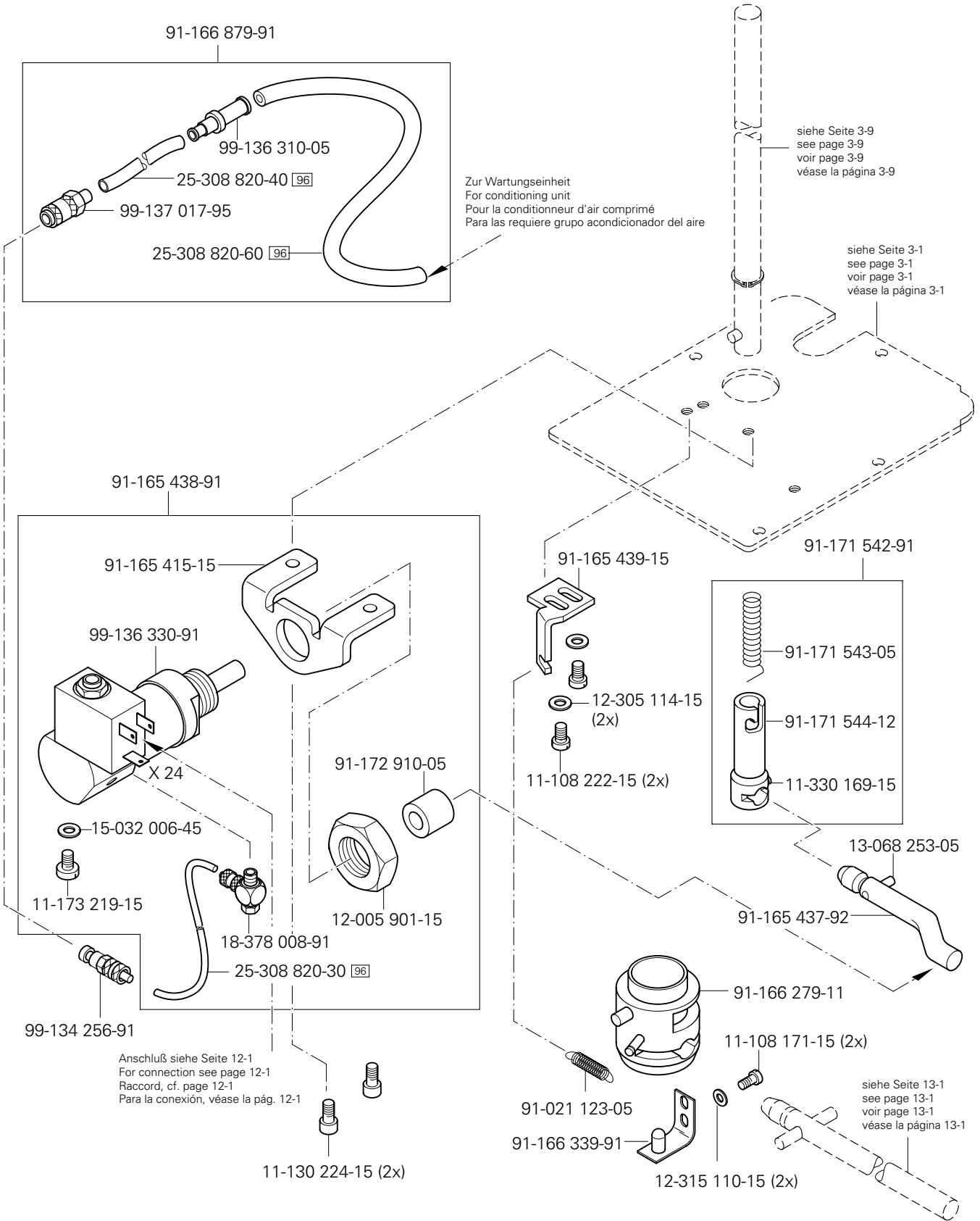
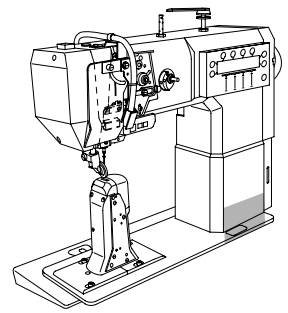

Verriegelungs-Einrichtung (-911/35)

Backtacking mechanism (-911/35)

Dispositif à points d'arrêt (-911/35)

Rematador (-911/35)

PFAFF 571

PFAFF 574

PFAFF 591

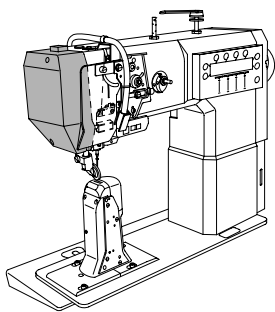

11-130 287-15

Anschluß siehe Seite 11-1
For connection see page 11-1
Raccord, cf. page 11-1
Para la conexión, véase la pág.11-1

18-378 008-91 (2x)

11-106 923-25 (2x)

99-136 600-91

91-119 162-11

91-164 627-05

91-119 164-12

11-130 176-15

12-005 175-15

91-164 635-05

11-130 224-15

91-119 163-12

91-119 085-05

91-119 087-05 (4x)

40/2

11-130 179-15 (2x)

11-130 176-15 (2x)

91-119 507-91 (2x)

12-664 290-45 (2x)

91-164 643-91

91-119 150-91

91-119 158-15

12-305 144-15

14-756 901-01

12-024 171-25

91-177 733-05

91-177 006-05

91-119 886-05 (0,1) 27/2

91-119 961-05 (0,15) 27/2

91-119 962-05 (0,2) 27/2

13-052 187-15

91-164 629-05

11-330 964-15 (2x)

91-164 633-92

91-164 630-91

12-640 210-55 (4x)

91-119 159-05 (4x)

91-119 506-01 (2x)

91-119 886-05 (0,1) 27/2

91-119 961-05 (0,15) 27/2

91-119 962-05 (0,2) 27/2

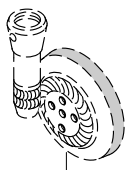

siehe Seite 3-2
see page 3-2
voir page 3-2
véase la página 3-2

9

Verriegelungseinrichtung (-911/35) PFAFF 571
 Backtacking mechanism (-911/35) PFAFF 571
 Dispositif à points d'arrêt (-911/35) PFAFF 574
 Rematador (-911/35) PFAFF 591

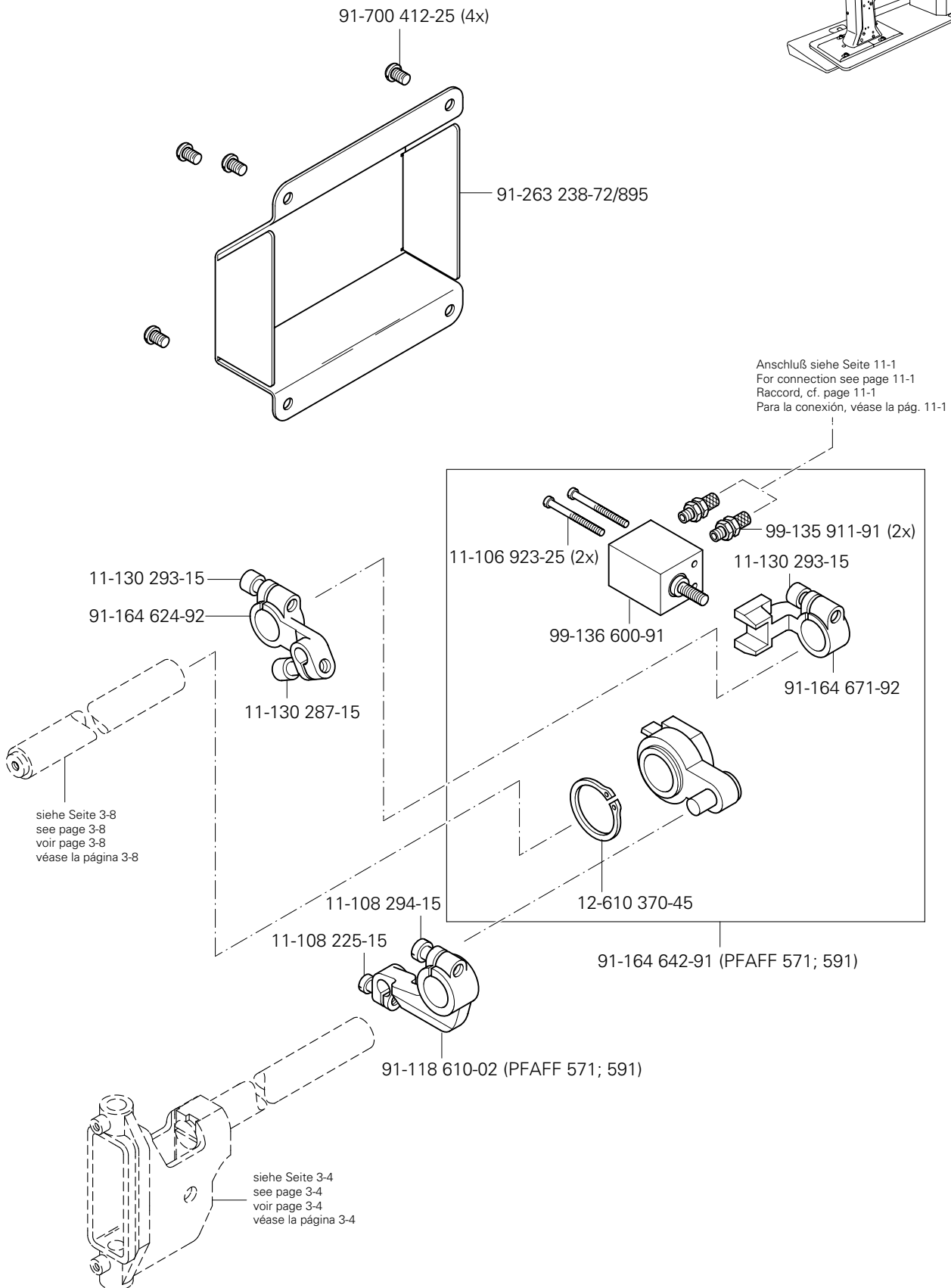
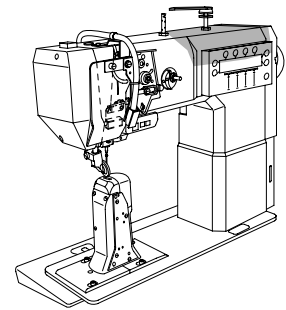

Verriegelungs-Einrichtung (-911/35)
 Backtacking mechanism (-911/35)
 Dispositif à points d'arrêt (-911/35)
 Rematador (-911/35)

PFAFF 571
 PFAFF 574

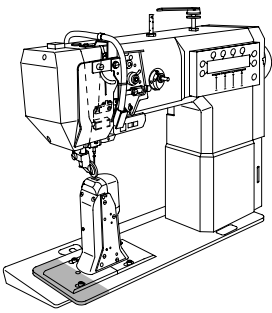

siehe Seite 4-2
 see page 4-2
 voir page 4-2
 véase la página 4-2

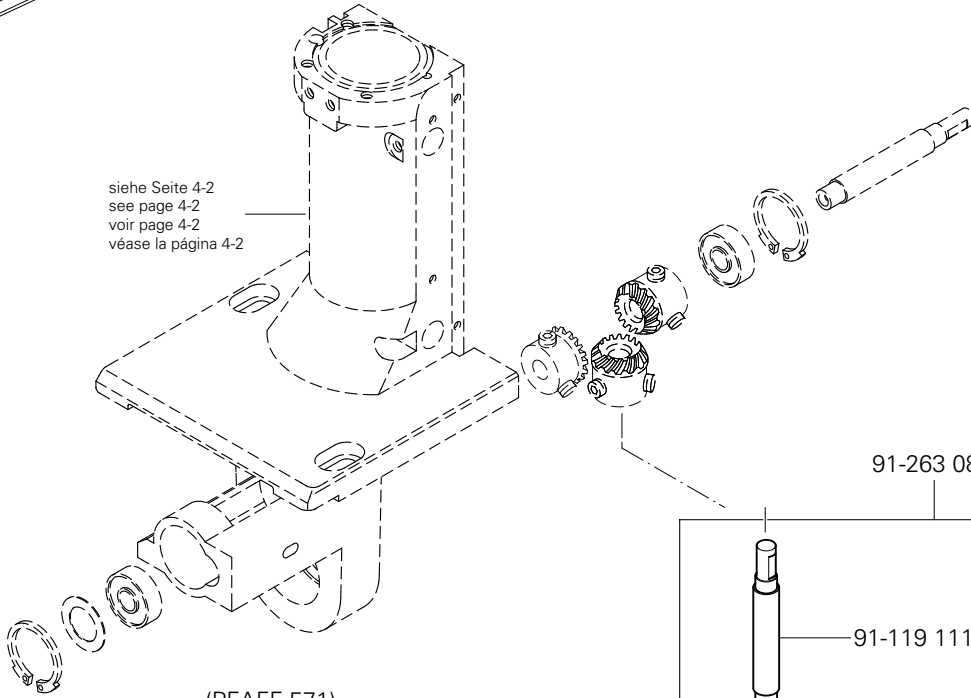

(PFAFF 571)

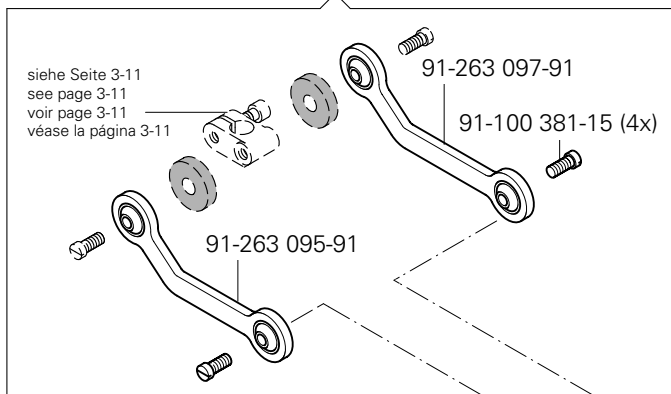

siehe Seite 3-11
 see page 3-11
 voir page 3-11
 véase la página 3-11

91-263 097-91

91-100 381-15 (4x)

91-263 095-91

(PFAFF 574)

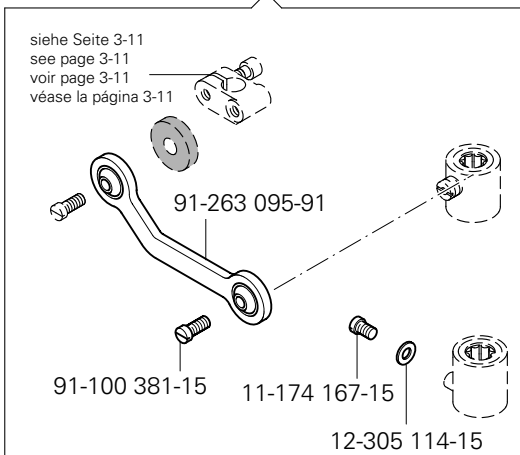

siehe Seite 3-11
 see page 3-11
 voir page 3-11
 véase la página 3-11

91-263 095-91

91-100 381-15

11-174 167-15

12-305 114-15

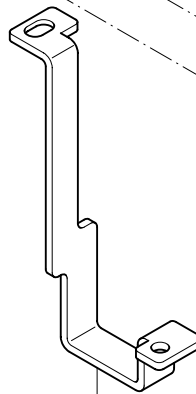

91-263 085-15

91-263 084-91

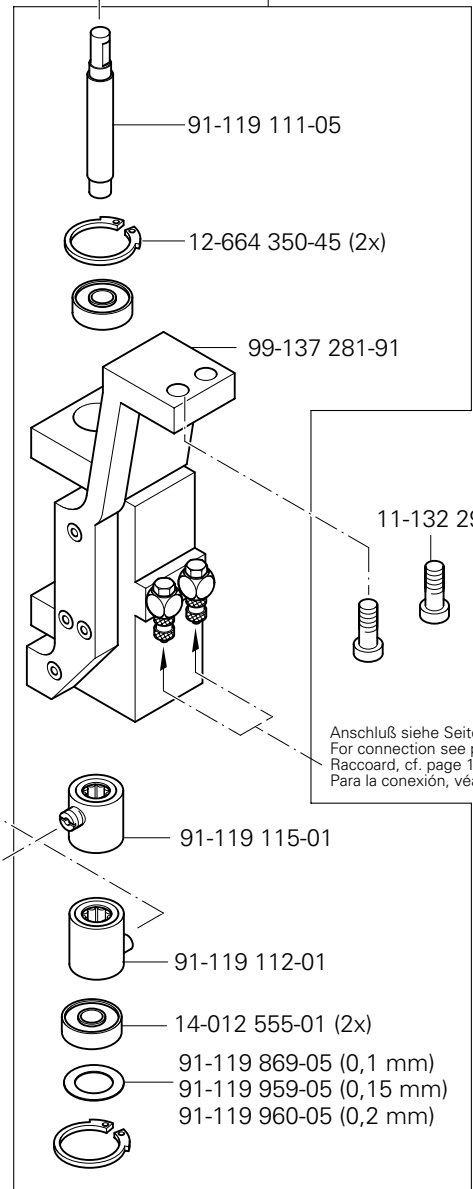

91-119 111-05

12-664 350-45 (2x)

99-137 281-91

11-132 292-15 (2x)

Anschluß siehe Seite 11-1
 For connection see page 11-1
 Raccord, cf. page 11-1
 Para la conexión, véase la pág. 11-1

91-119 115-01

91-119 112-01

14-012 555-01 (2x)

91-119 869-05 (0,1 mm)

91-119 959-05 (0,15 mm)

91-119 960-05 (0,2 mm)

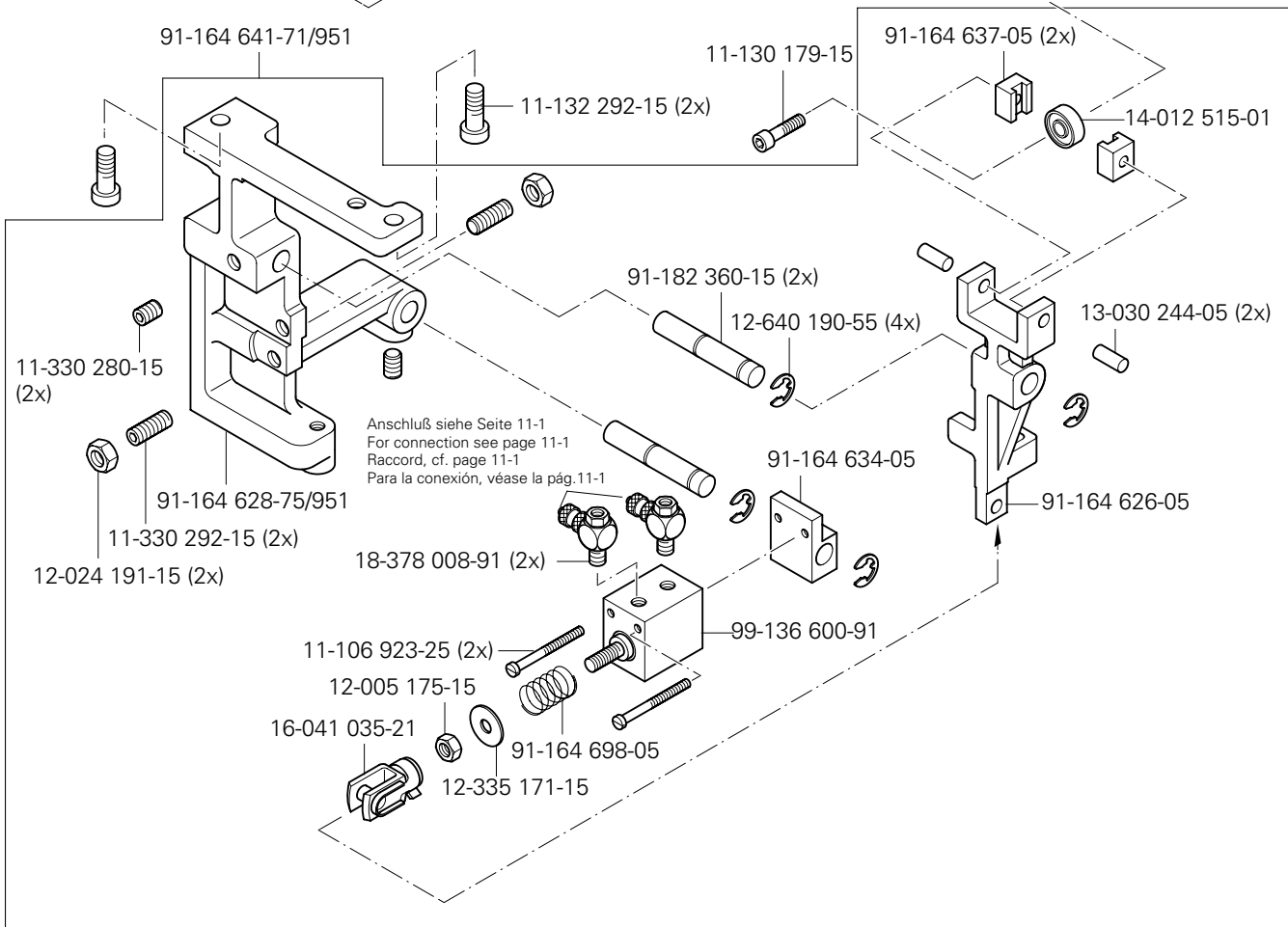
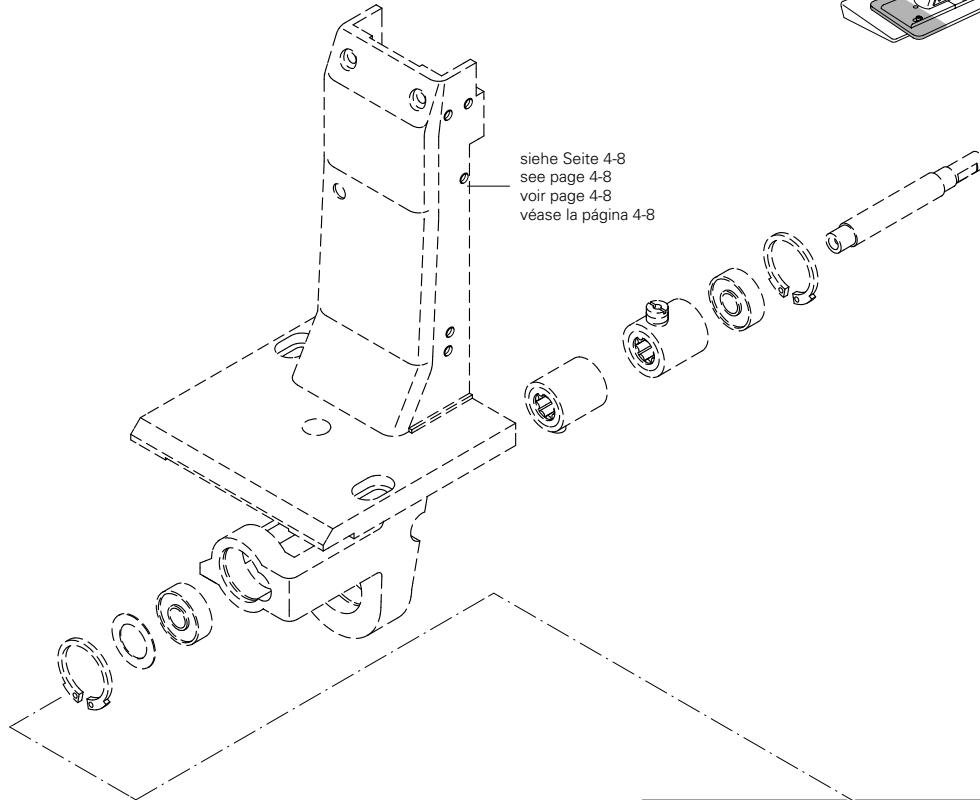
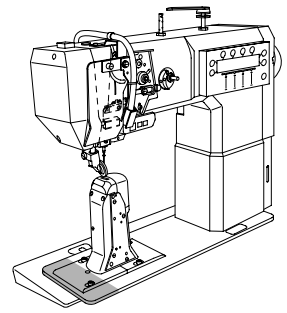

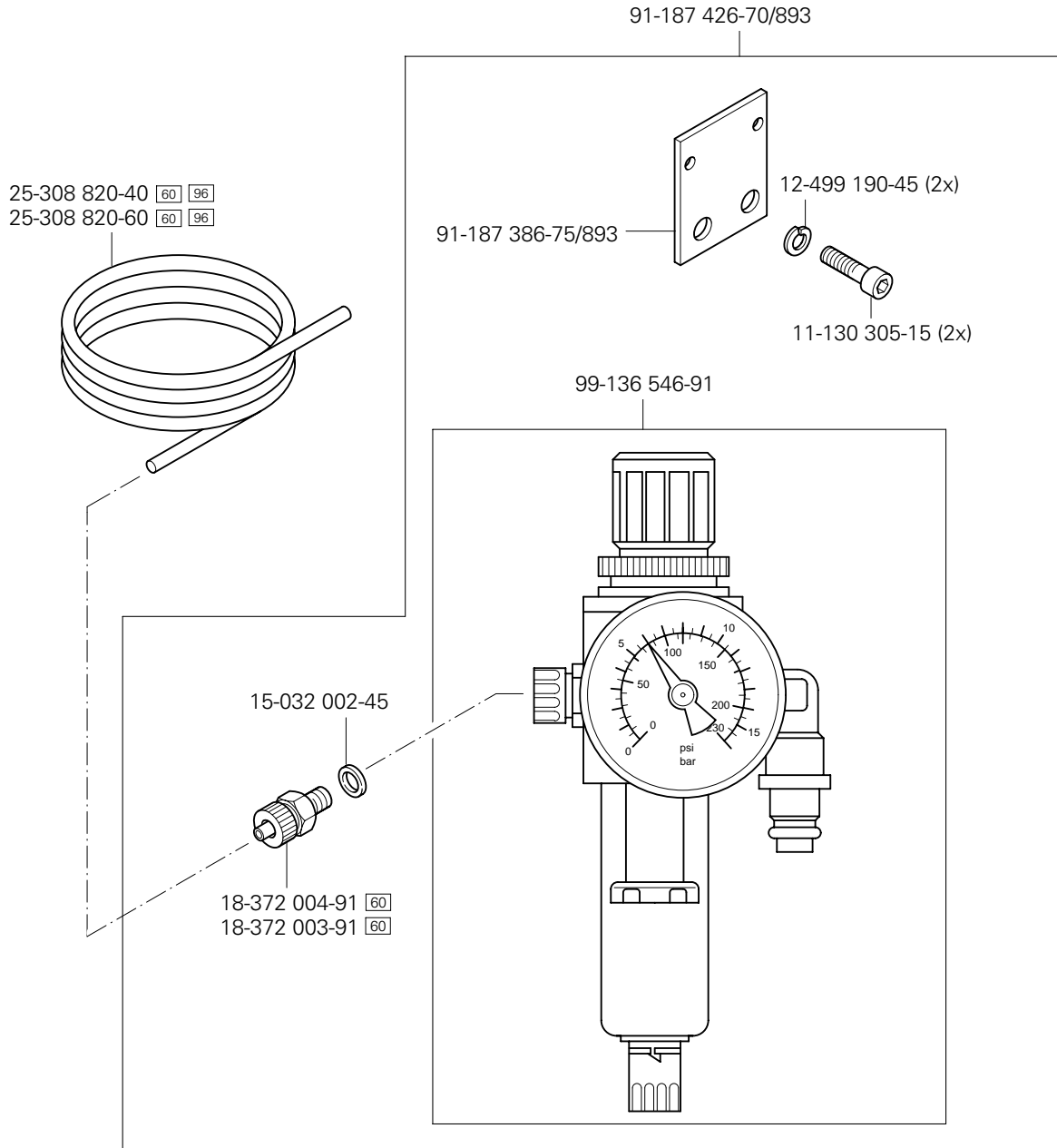

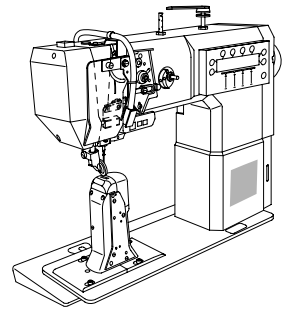

siehe Seite 9-2
see page 9-2
voir page 9-2
véase la página 9-2

25-308 820-30 ⁹⁶
(12x)

siehe Seite 9-1
see page 9-1
voir page 9-1
véase la página 9-1

99-135 002-95 (2x)

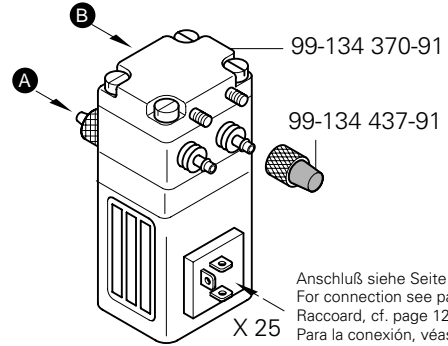

99-134 370-91

99-134 437-91

Anschluß siehe Seite 12-1
For connection see page 12-1
Raccord, cf. page 12-1
Para la conexión, véase la pág. 12-1

X 25

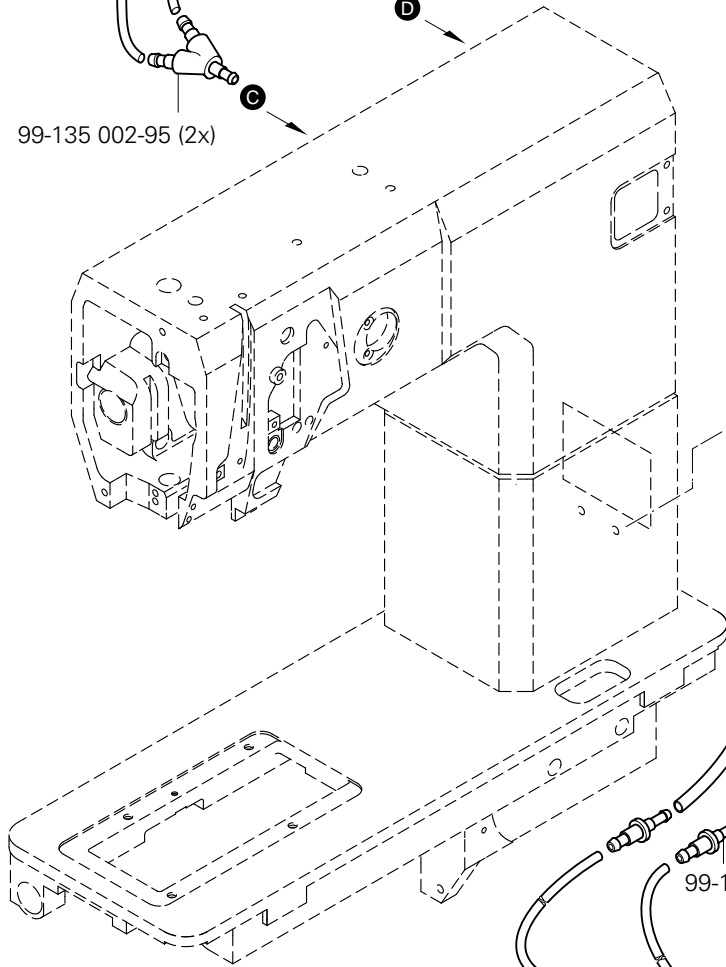

91-263 099-15

11-108 222-15 (2x)

11-108 171-15 (2x)

99-136 072-95

A

B

25-308 820-40 ⁹⁶ (3x)

99-135 617-95

Zur Wartungseinheit
For conditioning unit
Pour la conditionneur d'air comprimé
Para las require grupo acondicionador del aire

99-135 835-05 (2x)

25-308 820-40 ⁹⁶

99-135 547-91

99-135-001-95 (2x)

siehe Seite 9-3
see page 9-3
voir page 9-3
véase la página 9-3

E

F

siehe Seite 9-4
see page 9-4
voir page 9-4
véase la página 9-4

E

F

C

D

siehe Seite 8-1
see page 8-1
voir page 8-1
véase la página 8-1



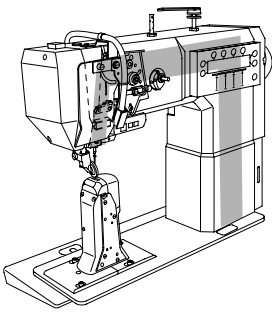

Kabelbaum zum Oberteil
 Cable tree to sewing head
 Faisceau de câbles vers la tête de machine
 Mazo de cables para el cabezal

PFAFF 571-900/81
 PFAFF 574-900/81
 PFAFF 591-900/81

12.01

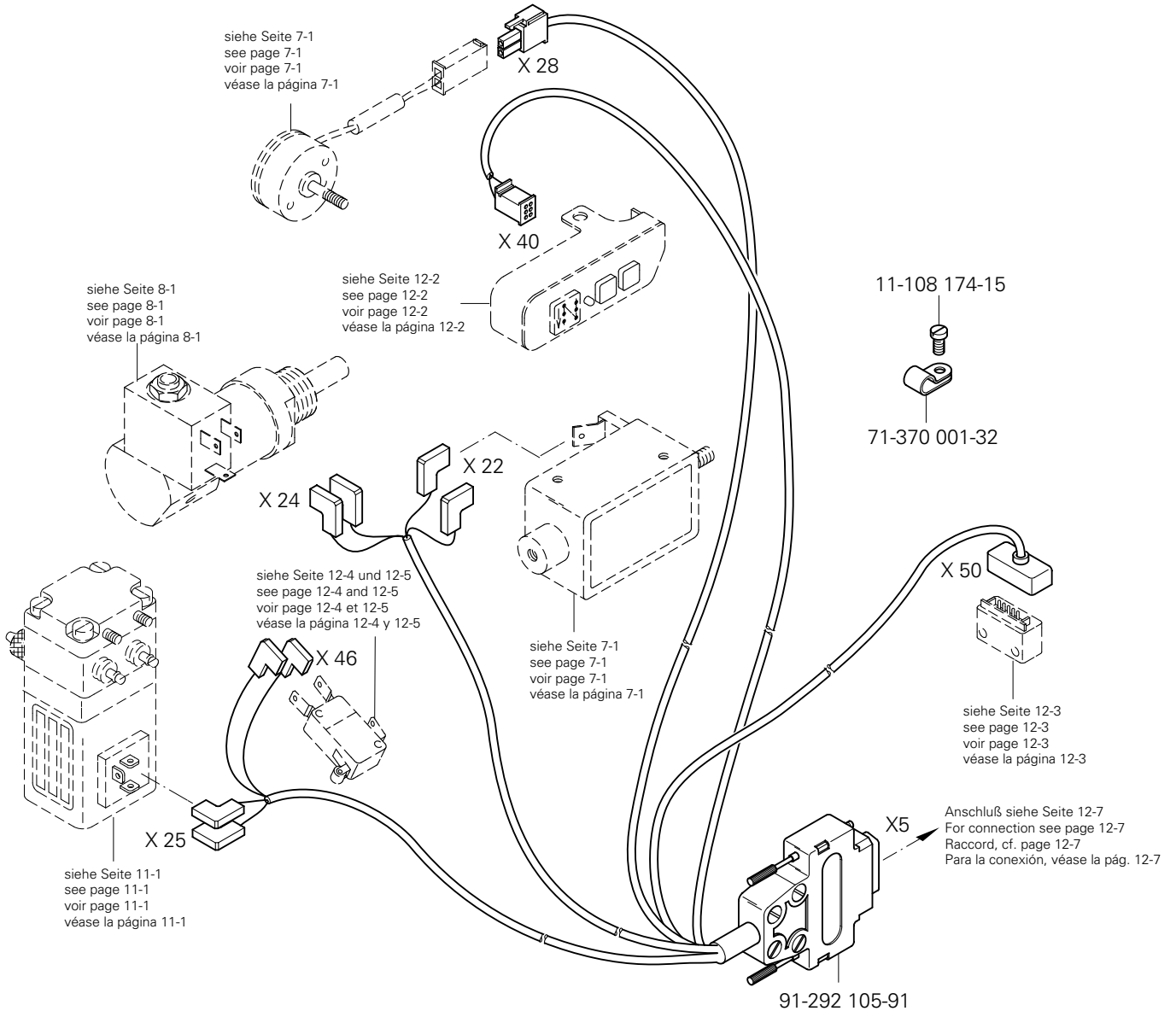

12.02

Tastschalter
 Push-button switch
 Interrupteur à bouton-poussoir
 Interruptor pulsador

PFAFF 571-911/35
 PFAFF 574-911/35
 PFAFF 591-911/35

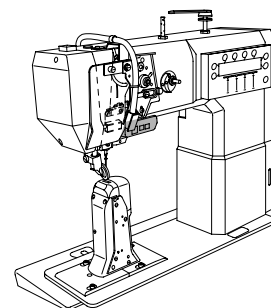

Anschluß siehe Seite 12-1
 For connection see page 12-1
 Raccord, cf. page 12-1
 Para la conexión, véase la pág. 12-1

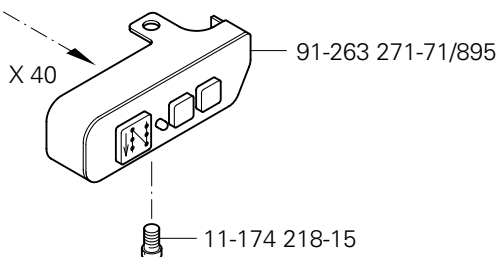

12.03

Bedienfeld
 Control panel
 Panneau de commande
 Panel de mandos

PFAFF 571-900/81
 PFAFF 574-900/81
 PFAFF 591-900/81

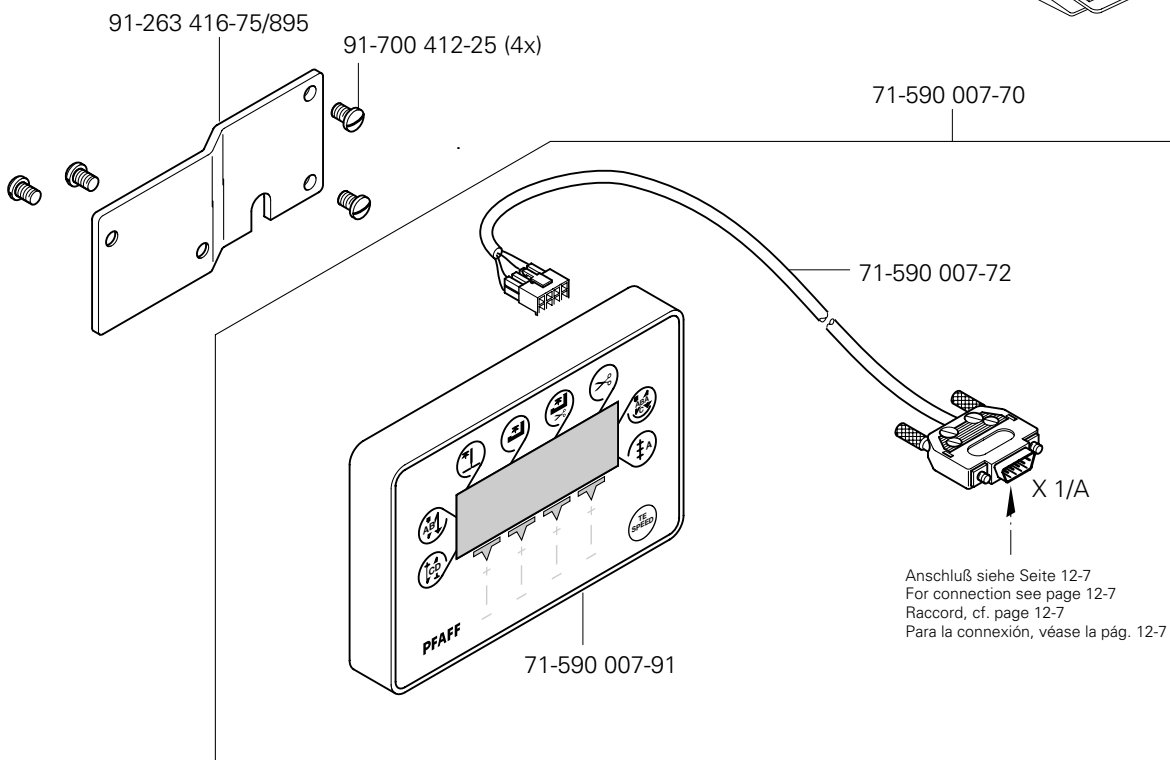
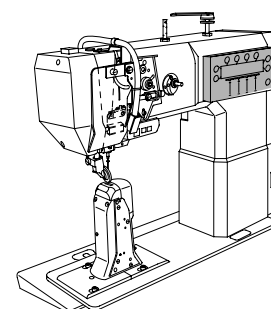

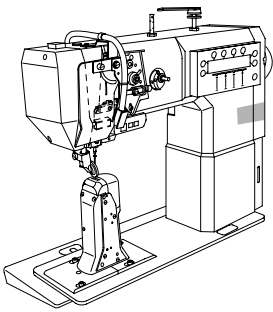

Oberteilerkennung
Sewing head identification
Detection de la tête
Detección de la parte superior

PFAFF 571
PFAFF 574
PFAFF 591

12.04

siehe Seite 12-1
see page 12-1
voir page 12-1
véase la página 12-1

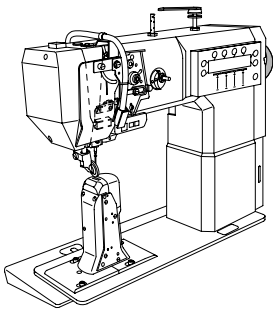
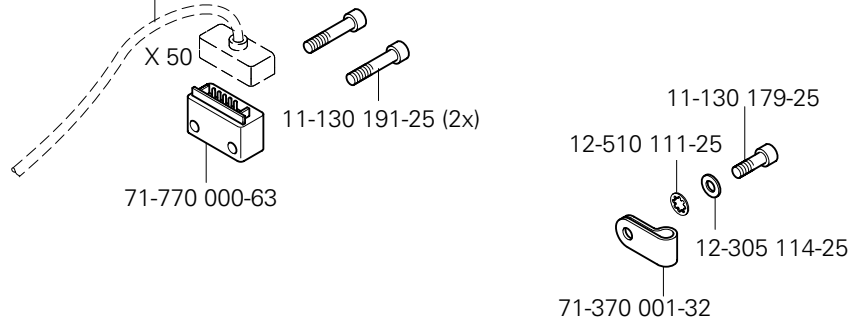

Positionsgeber
Synchronizer
Synchronisateur
Sincronizador

PFAFF 574-900/81

12.05

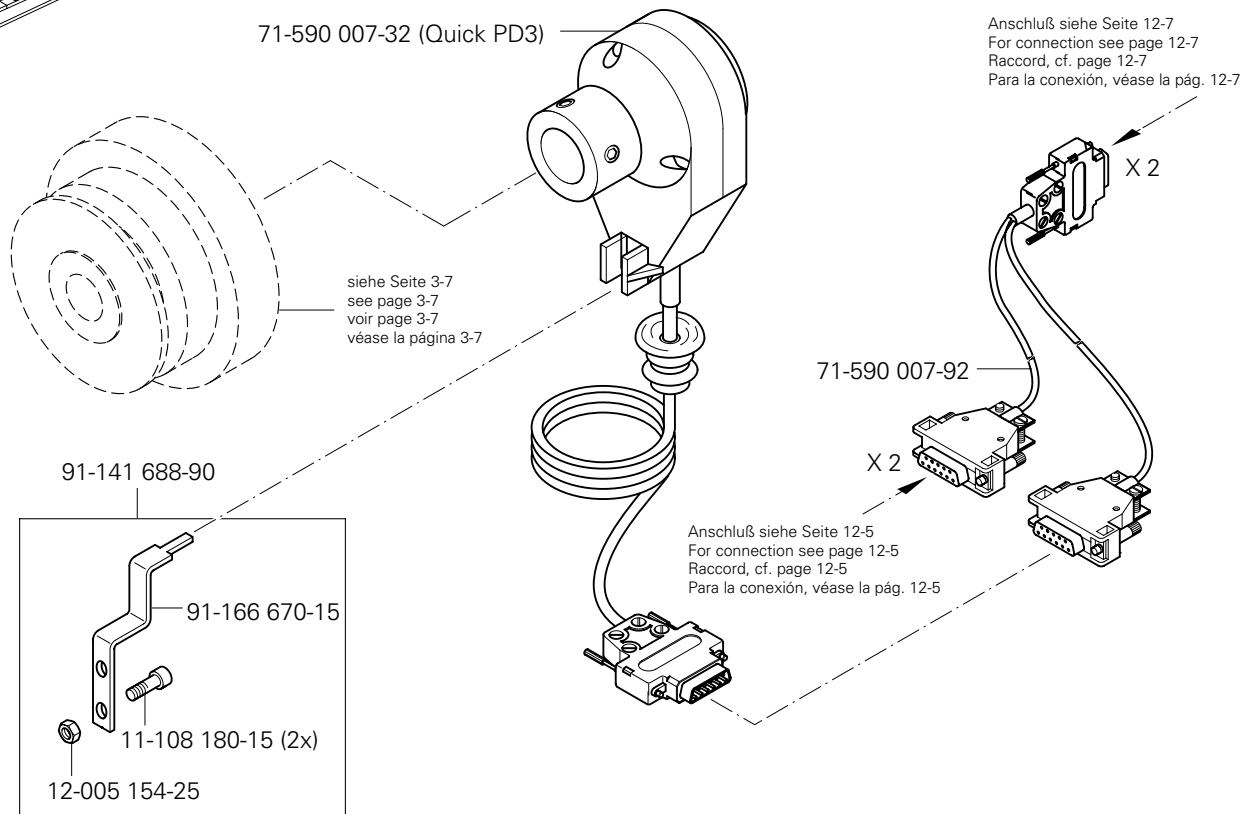

12.06

Einbaumotor
Built-in motor
Moteur incorporé
Motor incorporado

PFAFF 571-900/81
PFAFF 591-900/81

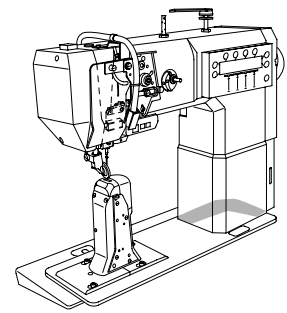

91-229 269-70

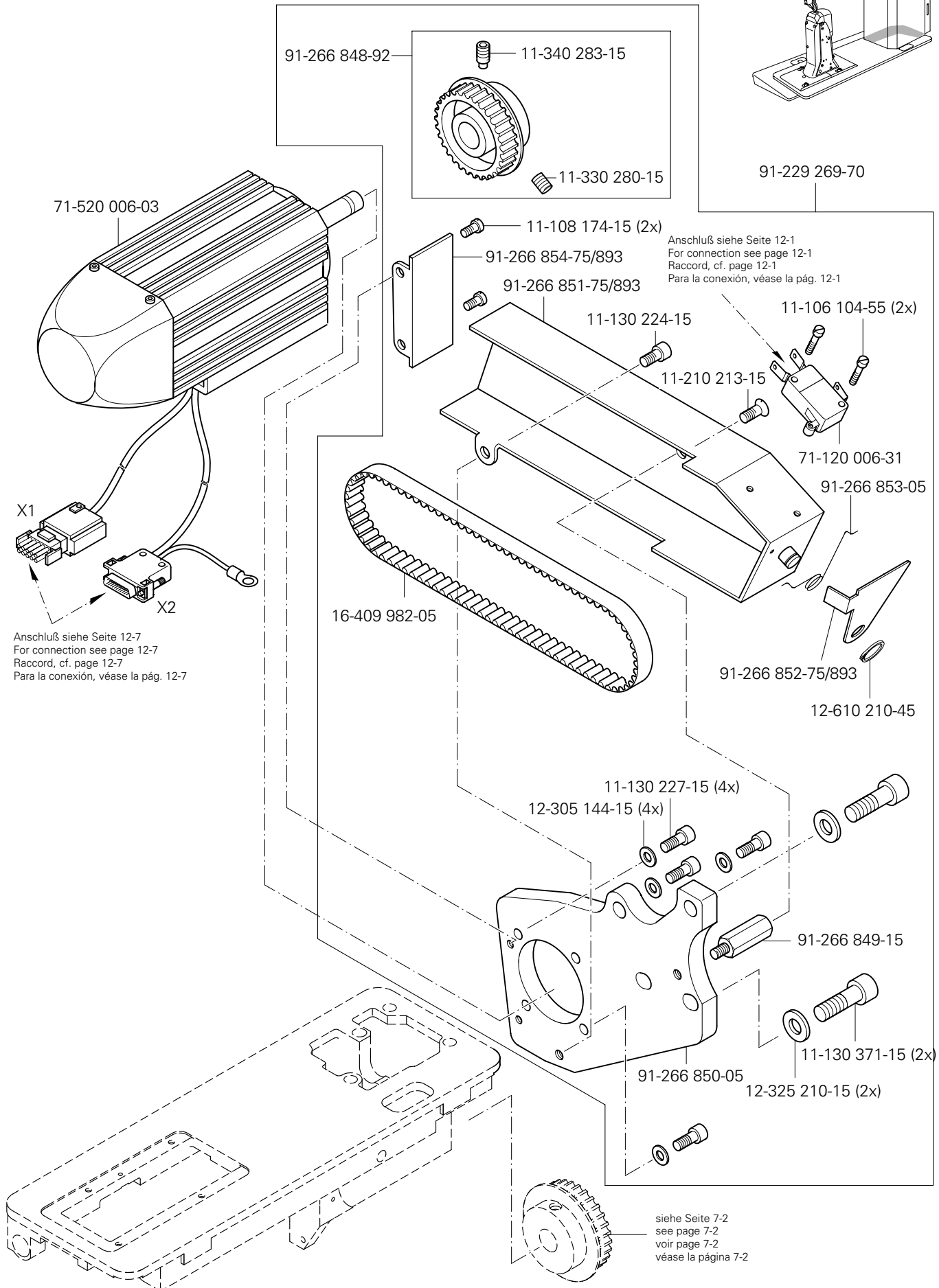

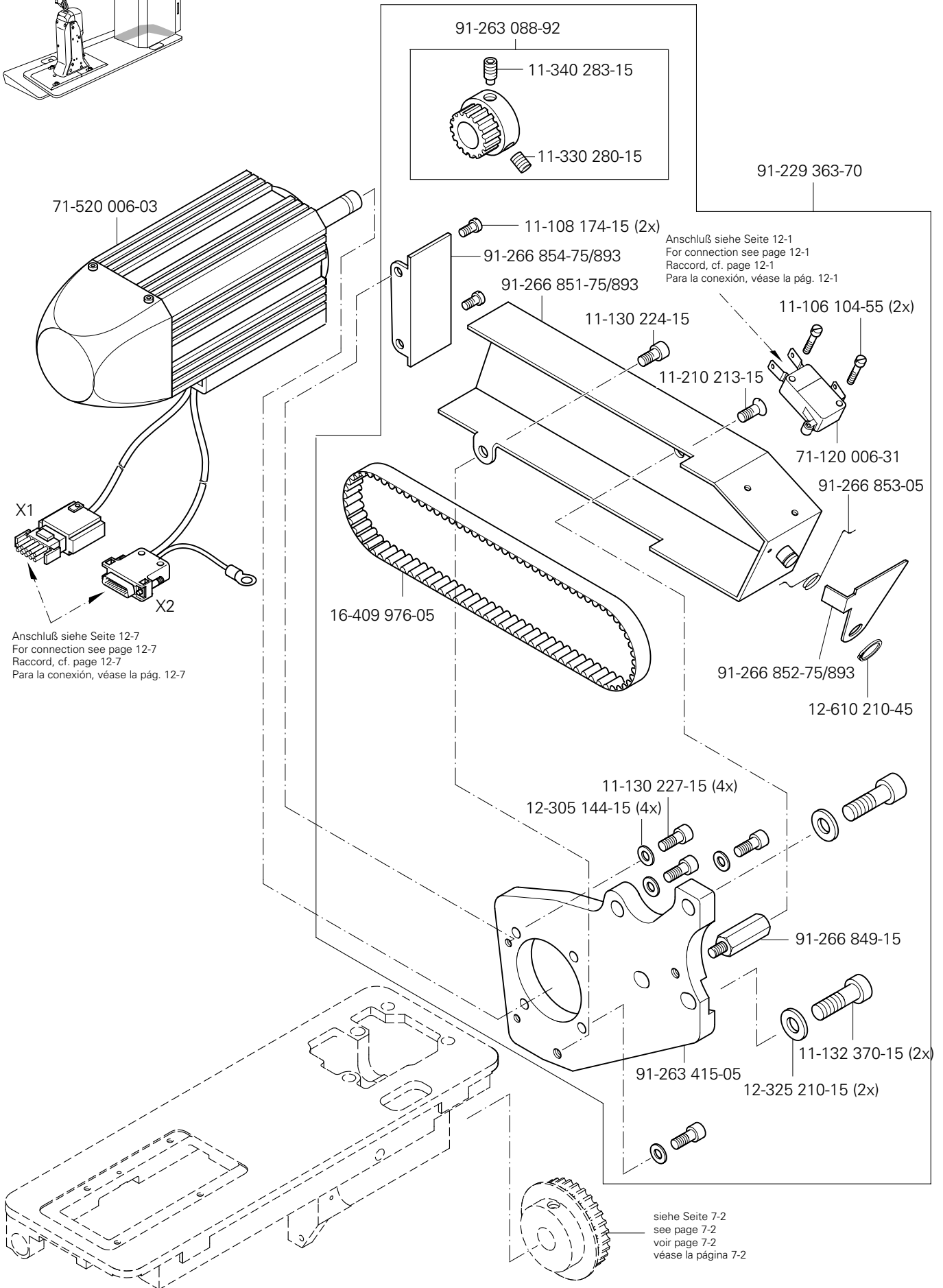
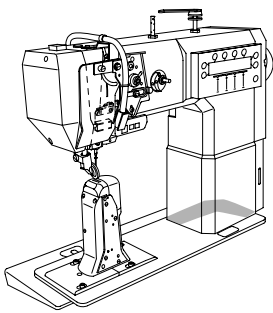

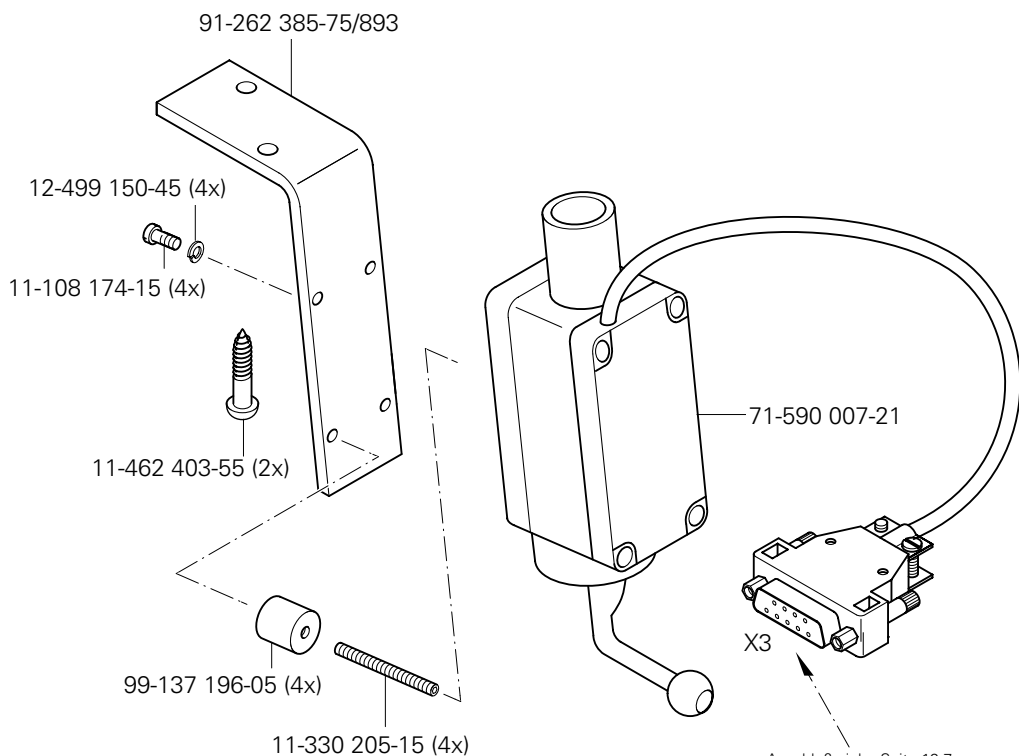
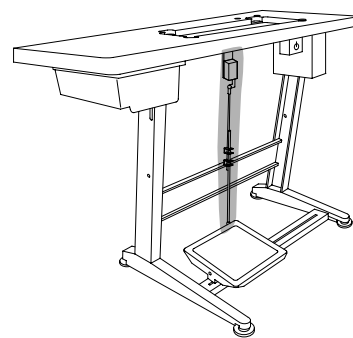

Anschluß siehe Seite 12-7
For connection see page 12-7
Raccord, cf. page 12-7
Para la conexión, véase la pág. 12-7

71-520 006-01

Zur Tretplatte
For the pedal
Pour la pédale
Para el pedal

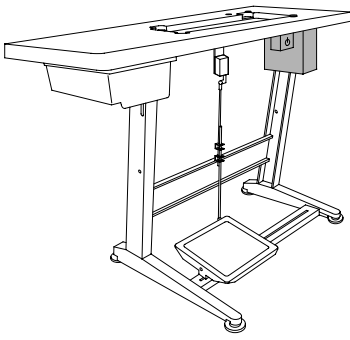

Steuerkasten
Control box PFAFF 571-900/81
Boîtier de contrôle PFAFF 574-900/81
Caja de mandos PFAFF 591-900/81

12.08

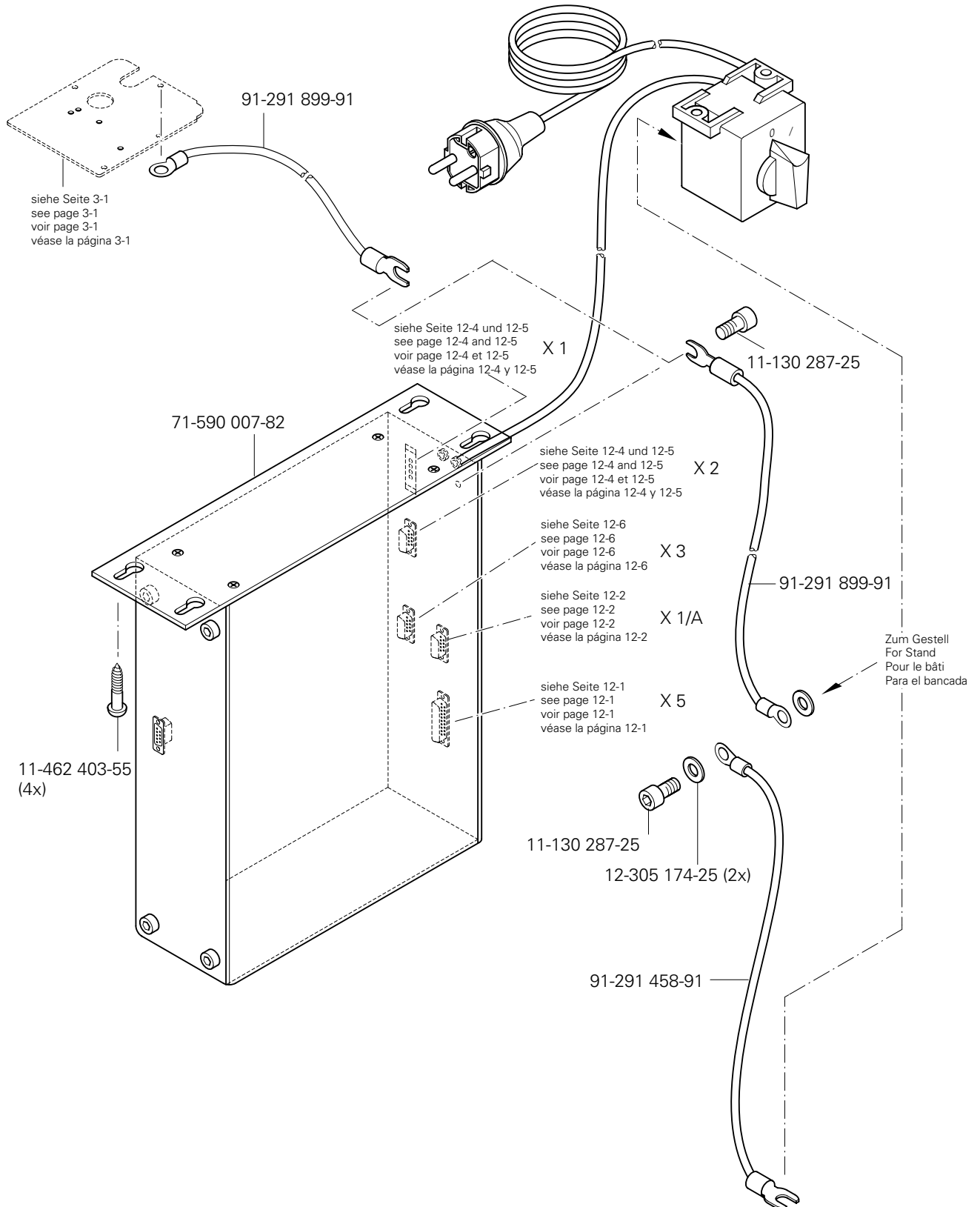

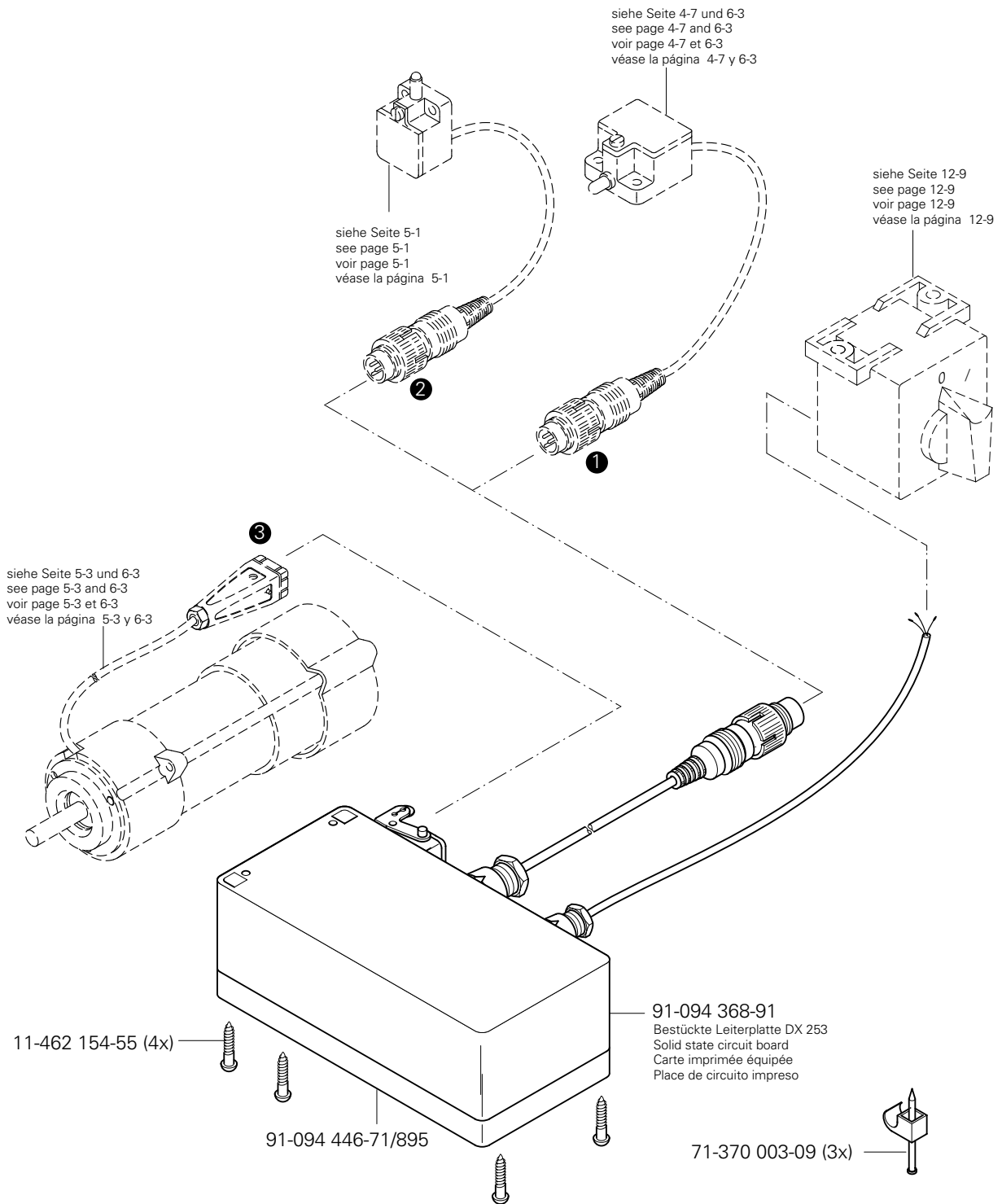
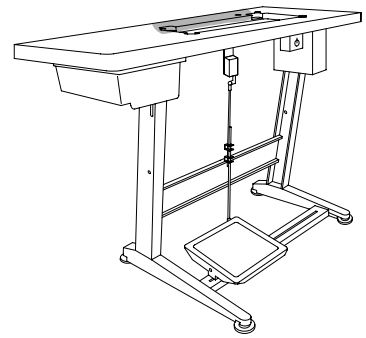

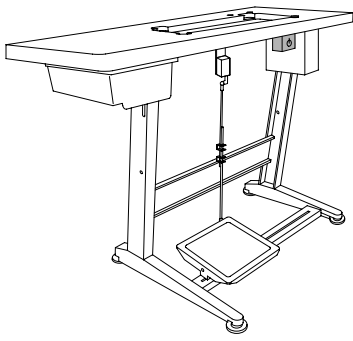

Motor-Hauptschalter
Main switch PFAFF 571; -725/04
Interrupteur général PFAFF 574; -725/04
Interruptor principal PFAFF 591; -725/04; -726/05

12.10

71-370 001-08



11-460 163-15

Anschluß siehe Seite 12-7
 For connection see page 12-7
 Raccord, cf. page 12-7
 Para la conexión, véase la pág. 12-7

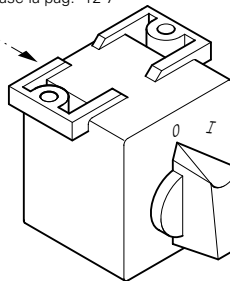

91-229 180-90 90/1



71-370 002-92



11-462 250-55 (2x)

13

Keilriemen
V-belt
Courroie trapézoïdale
Correa trapezoidal

PFAFF 571
PFAFF 574
PFAFF 591

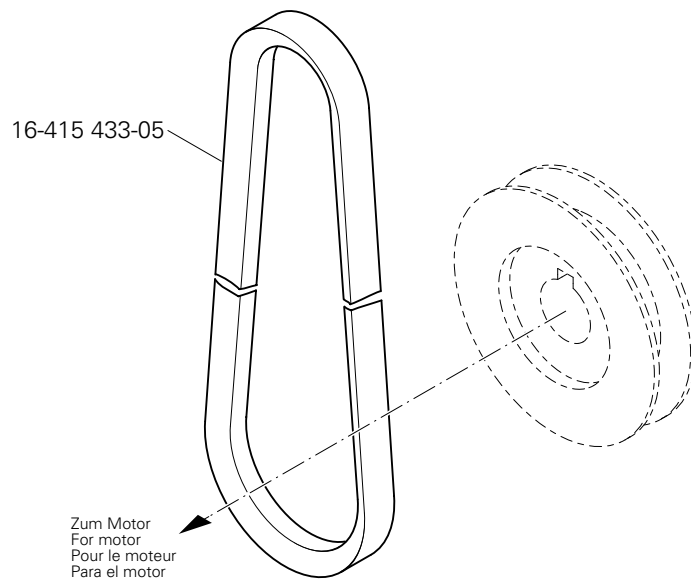

14

Knielüfterteile
Knee lifter parts
Pièces du releveur de genouillère
Piezas del alzaprensateles por rodillera

PFAFF 571
PFAFF 574
PFAFF 591

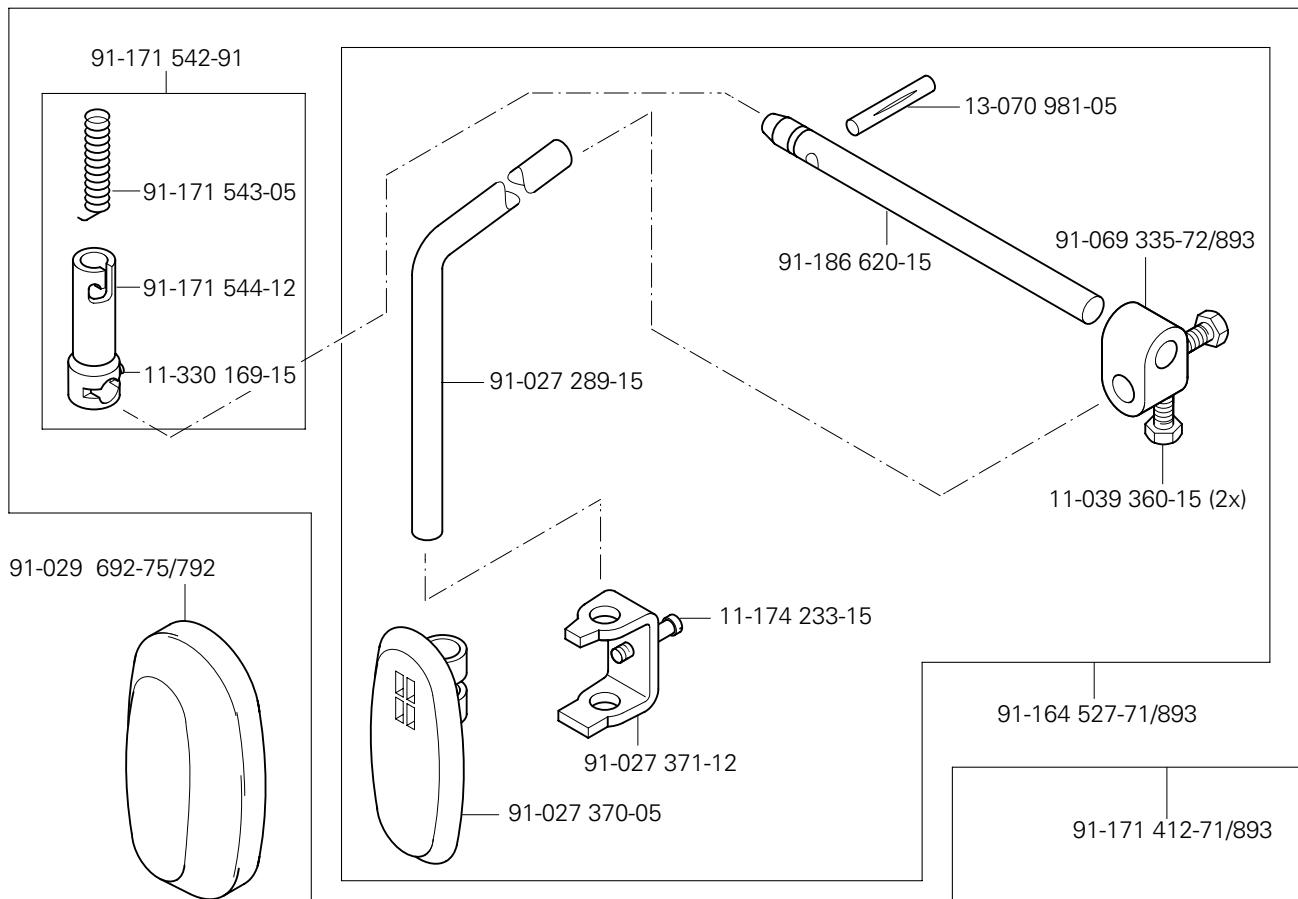

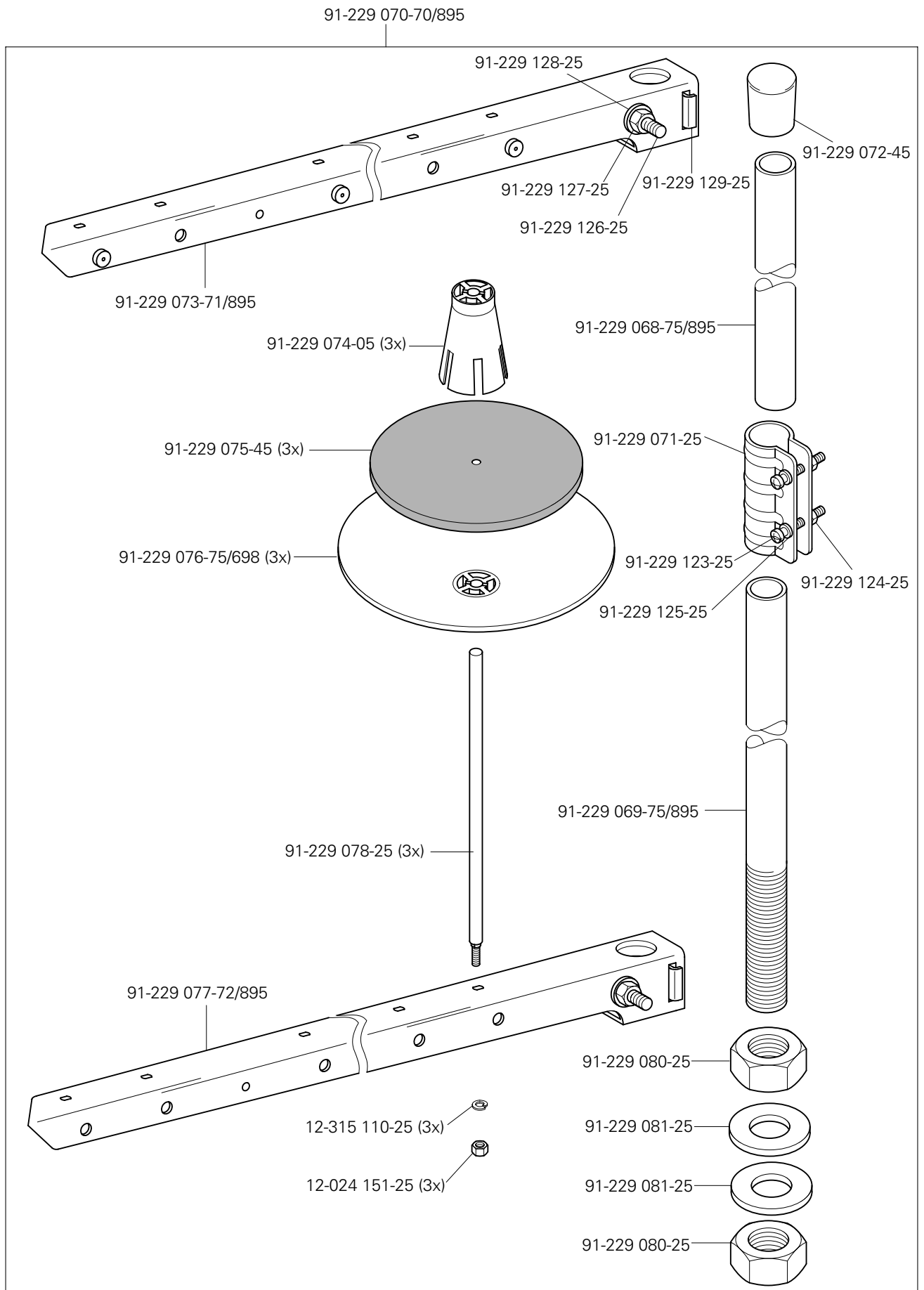

16

Einstellehren
 Adjustment gauges PFAFF 571
 Calibres PFAFF 574
 Calibres de ajuste PFAFF 591

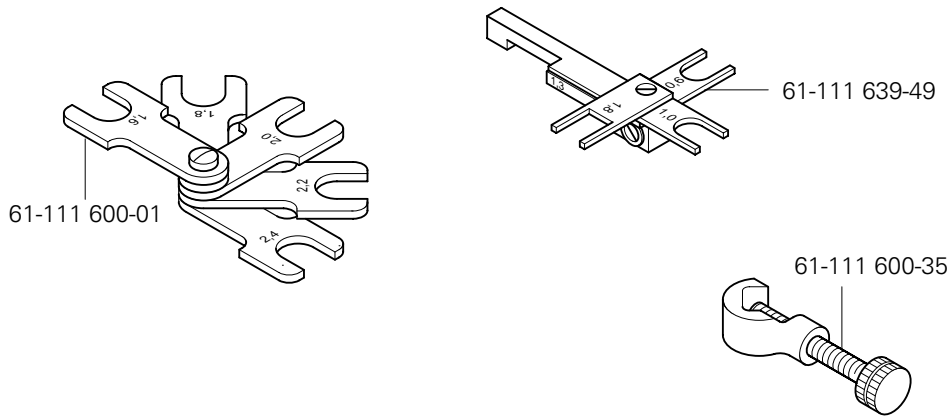

17

Teile zur Tischplatte
 Parts for table top PFAFF 571
 Pièces du plateau PFAFF 574
 Piezas para el tablero PFAFF 591

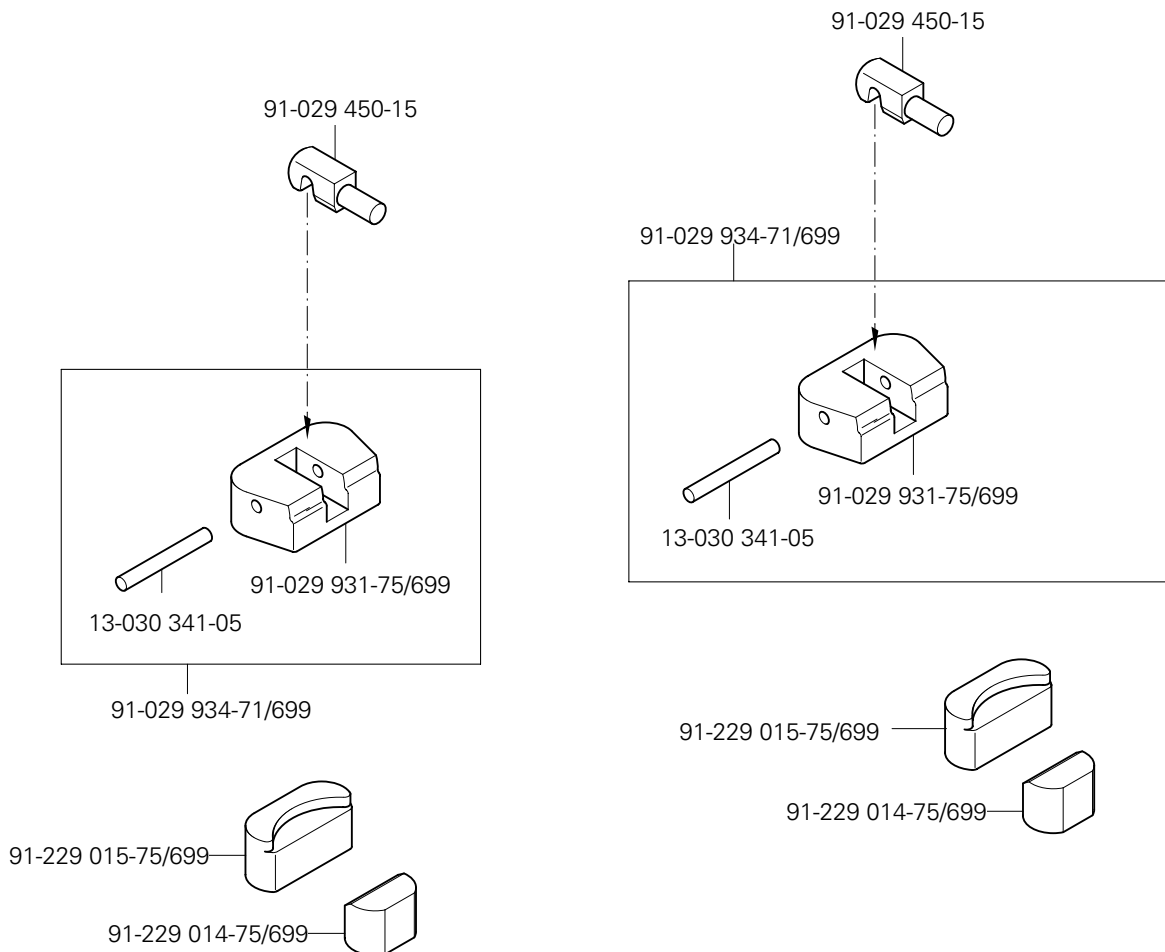

Öl Oil Huile Aceite	Mittelpunkts-Viskosität bei: Mean viscosity at: Viscosité moyenne à: Viscosidad media a:		Dichte bei: Density of: Densité à: Densidad a:		Bestellnummer für Behälter mit: Part number for can with: Numéro de commande pour récipients avec: Número de pedido para recipientes con:		
	°C	mm ² /s	°C	g/cm ³ (g/ml)	1 Liter 1 Litre 1 Litro	5 Liter 5 Litre 5 Litros	10 Liter 10 Litre 10 Litros
28-011 20 1-44	40	22,0	15	0,865	91-129 917-91	91-129 919-91	91-129 920-91
28-011 202-17 (Fadenschmiermittel) (Thread lubricant) (Agents de lubrification de fil) (Lubricantes del hilo)	40	5,8	21	0,810	91-129 941-91		

Fett Grease Graisse Grasa	Penetration Penetration Pénétration Penetración	Tropfpunkt Drip-point Point de suintement Punto de goteo	Bestellnummer für Behälter mit: Part number for can with: Numéro de commande pour récipients avec: Número de pedido para recipientes con:				
			mm/10	°C	0,25 kg	0,5 kg	1 kg
28-011 202-05							28-011 202-05
28-011 202-43	375-405	150				28-011 202-43	
28-011 202-47	220-250	185					28-011 202-47

Reinigungsmittel Cleansing agent Agents de nettoyage Limpiadores	Bestellnummer für Behälter mit: Part number for can with: Numéro de commande pour récipients avec: Número de pedido para recipientes con:		
	240 ml		
Isoprophyl-Alkohol	95-665 735-91		

Bausatz Kit Jeu de pièces Juego de piezas	
91-263 420-70 (PFAFF 571;591)	
besteht aus: consisting of: comprenant: compuesto de:	abgebildet auf Seite: see page: voir page: ilustrada en la página:
91-229 269-70	12 - 4
91-266 520-92	19 - 1
91-292 118-91	19 - 1
71-590 007-85	
besteht aus: consisting of: comprenant: compuesto de:	abgebildet auf Seite: see page: voir page: ilustrada en la página:
71-520 006-03	12 - 4
71-520 006-01	12 - 6
71-590 007-21	12 - 6
91-262 385-75/893	12 - 6
99-137 196-05 (4x)	12 - 6
11-330 205-15 (4x)	12 - 6
11-462 403-55 (2x)	12 - 6
11-108 174-15 (4x)	12 - 6
12-499 150-45 (4x)	12 - 6
71-590 007-82	12 - 7

Bausatz Kit Jeu de pièces Juego de piezas	
91-263 422-70 (PFAFF 574)	
besteht aus: consisting of: comprenant: compuesto de:	abgebildet auf Seite: see page: voir page: ilustrada en la página:
91-229 363-70	12 - 4
91-263 414-92	19 - 1
91-292 118-91	19 - 1
71-590 007-85	
besteht aus: consisting of: comprenant: compuesto de:	abgebildet auf Seite: see page: voir page: ilustrada en la página:
71-520 006-03	12 - 5
71-520 006-01	12 - 6
71-590 007-21	12 - 6
91-262 385-75/893	12 - 6
99-137 196-05 (4x)	12 - 6
11-330 205-15 (4x)	12 - 6
11-462 403-55 (2x)	12 - 6
11-108 174-15 (4x)	12 - 6
12-499 150-45 (4x)	12 - 6
71-590 007-82	12 - 7

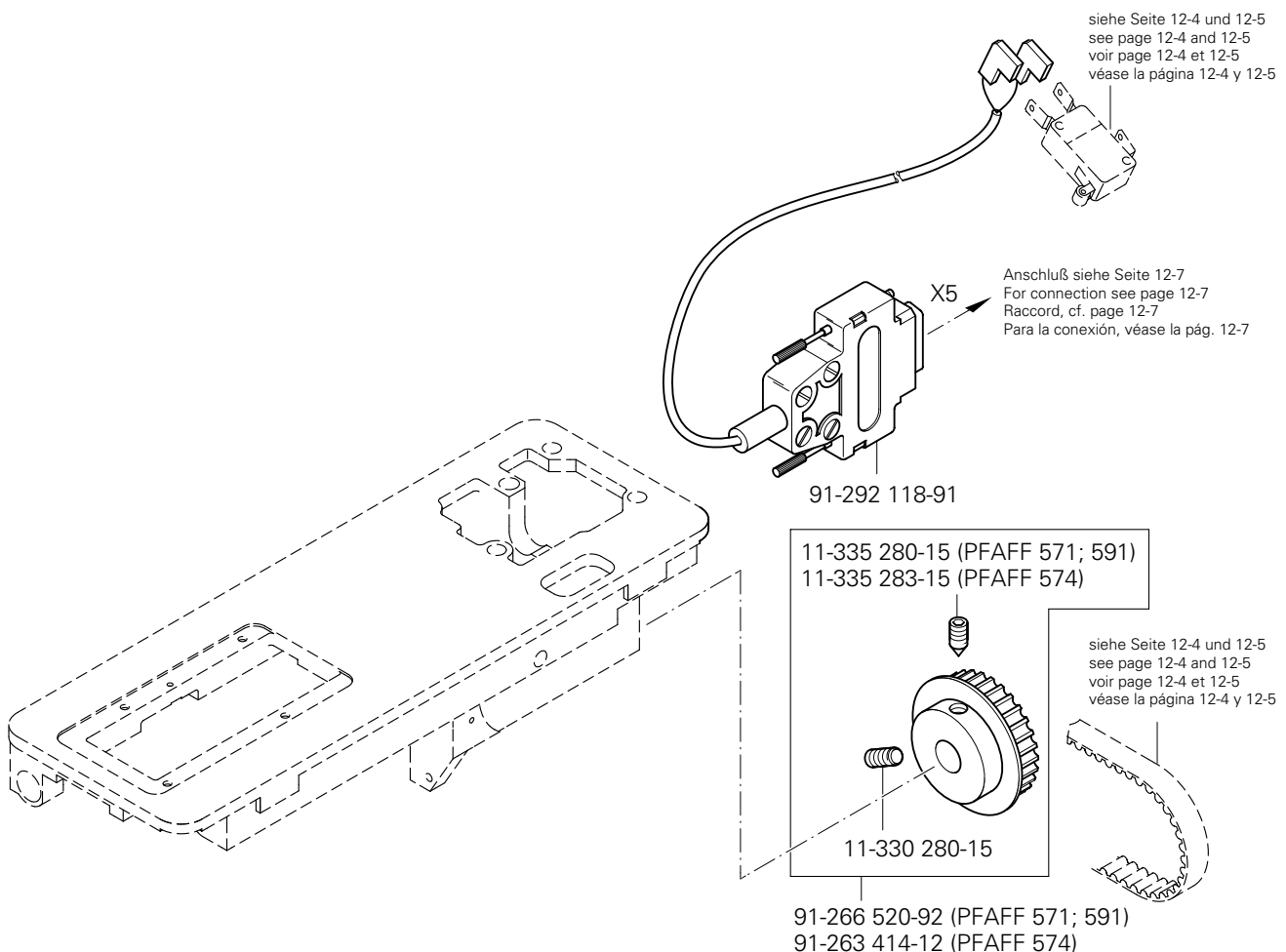

No.	Seite Page Pages Página	No.	Seite Page Pages Página	No.	Seite Page Pages Página	No.	Seite Page Pages Página
08-800 019-04	5 - 3	11-130 086-15	7 - 1	11-172 127-25	3 - 5, 3 - 6	11-314 946-15	3 - 6, 5 - 2
11-039 225-15	3 - 4	11-130 089-15	3 - 6	11-173 168-25	5 - 2, 5 - 3	11-315 920-15	4 - 1
11-039 360-15	13 - 1	11-130 092-15	4 - 1, 4 - 3, 4 - 5	11-173 174-25	4 - 9	11-330 085-15	4 - 1, 4 - 3, 4 - 5, 4 - 8
11-106 104-55	12 - 4, 12 - 5	11-130 167-15	4 - 7, 5 - 3	11-173 219-15	8 - 1	11-330 166-15	3 - 4, 4 - 2, 4 - 4, 4 - 6, 5 - 3
11-106 923-25	9 - 1, 9 - 2, 9 - 4	11-130 173-15	3 - 3, 6 - 3, 7 - 2	11-174 086-15	4 - 9	11-330 169-15	3 - 5, 3 - 6, 4 - 8, 8 - 1, 13 - 1
11-106 947-25	6 - 2	11-130 176-15	3 - 2, 3 - 11, 4 - 1, 4 - 2, 4 - 3, 4 - 4, 4 - 5, 4 - 6, 9 - 1	11-174 089-15	6 - 2	11-330 175-15	3 - 14, 5 - 3
11-108 084-15	5 - 3			11-174 089-25	4 - 7, 5 - 2, 5 - 3	11-330 205-15	12 - 6, 19 - 1
11-108 090-15	3 - 3	11-130 179-15	3 - 2, 4 - 1, 4 - 3, 4 - 5, 5 - 2, 9 - 1, 9 - 4	11-174 167-15	9 - 3	11-330 217-15	3 - 5, 3 - 6, 4 - 2, 4 - 4, 4 - 6, 4 - 7, 7 - 2
11-108 093-15	4 - 1, 4 - 3, 4 - 5			11-174 170-15	4 - 2, 4 - 4	11-330 220-15	3 - 4
11-108 096-15	4 - 7	11-130 179-25	3 - 15, 12 - 3	11-174 173-15	3 - 4	11-330 226-15	3 - 3, 5 - 1
11-108 168-15	3 - 1, 3 - 15, 4 - 1, 4 - 3, 4 - 5, 7 - 1	11-130 185-15	6 - 3	11-174 176-15	4 - 7	11-330 280-15	3 - 7, 3 - 13, 7 - 2, 9 - 4, 12 - 4, 12 - 5, 19 - 1
11-108 171-15	3 - 3, 4 - 1, 4 - 3, 4 - 5, 4 - 7, 5 - 1, 8 - 1, 11 - 1	11-130 191-25	12 - 3	11-174 218-15	12 - 2	11-330 292-15	9 - 4
11-108 174-15	3 - 13, 3 - 14, 4 - 2, 4 - 4, 4 - 9, 4 - 10, 5 - 3, 6 - 3, 12 - 1, 12 - 4, 12 - 5, 12 - 6, 19 - 1	11-130 197-15	4 - 1, 4 - 3, 4 - 5	11-174 224-15	4 - 7	11-330 952-15	3 - 3, 3 - 10, 3 - 12, 4 - 8, 6 - 3, 7 - 1
		11-130 224-15	3 - 2, 3 - 7, 3 - 11, 5 - 3, 6 - 2, 6 - 3, 7 - 1, 8 - 1, 9 - 1, 12 - 4, 12 - 5	11-174 233-15	13 - 1	11-330 955-15	4 - 1, 4 - 3, 4 - 5, 5 - 3
11-108 177-15	4 - 7, 4 - 10, 5 - 1, 6 - 3	11-130 224-25	3 - 1, 4 - 8	11-178 172-15	3 - 2, 3 - 3	11-330 960-15	3 - 12, 7 - 2
11-108 180-15	12 - 3	11-130 227-15	3 - 7, 3 - 8, 3 - 9, 12 - 4, 12 - 5	11-178 175-15	4 - 2	11-330 962-15	3 - 5
11-108 186-15	5 - 2, 5 - 3	11-130 233-15	3 - 8, 5 - 3	11-180 169-25	3 - 5, 3 - 6	11-330 964-15	3 - 3, 3 - 4, 3 - 7, 3 - 8, 3 - 13, 4 - 2, 4 - 4, 4 - 6, 4 - 8, 9 - 1
11-108 204-15	3 - 14	11-130 254-15	7 - 1	11-182 451-05	4 - 8	11-335 280-15	3 - 7, 3 - 13, 6 - 3, 7 - 2, 19 - 1
11-108 219-15	3 - 4	11-130 284-15	3 - 1, 6 - 3	11-210 035-15	4 - 8	11-335 283-15	7 - 2, 19 - 1
11-108 222-15	3 - 1, 3 - 15, 7 - 1, 8 - 1, 11 - 1	11-130 287-15	3 - 8, 9 - 1, 9 - 2	11-210 038-15	4 - 8	11-335 902-15	3 - 7, 3 - 12
11-108 225-15	9 - 2	11-130 287-25	12 - 7	11-210 044-25	3 - 2, 5 - 2	11-340 283-15	12 - 4, 12 - 5
11-108 228-15	3 - 1, 3 - 11	11-130 293-15	3 - 8, 4 - 8, 4 - 9, 4 - 10, 9 - 2	11-210 081-15	5 - 3	11-340 310-15	3 - 9
11-108 246-15	3 - 1	11-130 305-15	6 - 3, 10 - 1	11-210 087-15	3 - 13	11-341 217-15	4 - 8
11-108 258-15	3 - 1	11-130 371-15	12 - 4	11-210 165-15	6 - 2	11-341 286-15	3 - 4
11-108 264-15	3 - 1	11-130 906-15	3 - 1	11-210 165-25	7 - 1	11-341 901-15	3 - 11, 4 - 2, 4 - 4, 4 - 6
11-108 285-15	3 - 1	11-132 223-15	4 - 7	11-210 168-15	3 - 10, 4 - 8, 5 - 1	11-341 902-15	3 - 7, 3 - 11, 3 - 12
11-108 294-15	3 - 2, 5 - 2, 5 - 3, 9 - 2	11-132 286-15	4 - 7	11-210 169-15	3 - 5	11-341 904-15	3 - 3, 6 - 3
11-108 846-15	4 - 1, 4 - 3, 4 - 5	11-132 292-15	9 - 3, 9 - 4	11-210 178-15	3 - 15		
11-108 855-25	5 - 2	11-132 370-15	12 - 4, 12 - 5	11-210 213-15	6 - 2, 12 - 4, 12 - 5		
				11-210 288-15	3 - 7		

No.	Seite Page Pages Página	No.	Seite Page Pages Página	No.	Seite Page Pages Página	No.	Seite Page Pages Página
11-341 905-15	3 - 7, 3 - 12, 4 - 2, 4 - 4, 4 - 6, 4 - 8, 5 - 2, 6 - 3	12-315 070-25	5 - 2	12-610 370-45	3 - 8, 9 - 2	13-033 382-05	4 - 7
11-343 176-15	4 - 2	12-315 080-15	3 - 3, 4 - 1, 4 - 3, 4 - 5	12-610 380-45	3 - 13	13-033 385-05	6 - 2
11-343 232-15	4 - 7	12-315 090-25	3 - 5, 3 - 6	12-614 410-45	5 - 1	13-033 544-05	7 - 2
11-343 854-15	5 - 2	12-315 110-15	8 - 1	12-618 150-45	3 - 14	13-050 055-05	4 - 7
11-343 901-15	3 - 9	12-315 110-25	15 - 1	12-618 170-45	4 - 7	13-052 095-55	6 - 2
11-345 907-15	6 - 3	12-315 140-25	5 - 3	12-618 210-45	4 - 7, 5 - 1	13-052 187-15	9 - 1
11-347 301-15	3 - 9, 7 - 1	12-315 170-15	4 - 8, 4 - 9, 4 - 10	12-624 350-45	5 - 1	13-052 193-15	5 - 1
11-460 163-15	12 - 9	12-316 110-15	5 - 1	12-640 090-55	4 - 7	13-052 247-15	3 - 8
11-462 250-15	12 - 9	12-325 210-15	12 - 4, 12 - 5	12-640 130-55	3 - 5, 3 - 6, 3 - 10	13-068 253-05	8 - 1
11-462 154-55	3 - 1, 12 - 8	12-335 151-15	3 - 3	12-640 150-55	3 - 3, 3 - 6, 3 - 9, 3 - 14, 4 - 6, 4 - 7, 5 - 2	13-070 103-05	4 - 2, 4 - 4
11-462 403-55	12 - 6, 12 - 7, 19 - 1	12-335 171-15	9 - 4	12-640 170-55	4 - 7, 5 - 2, 7 - 2	13-070 981-05	13 - 1
11-714 010-91	4 - 7	12-360 064-05	3 - 8	12-640 190-55	4 - 7, 9 - 4	13-250 097-25	5 - 1
12-005 154-15	3 - 14, 4 - 2, 4 - 9, 5 - 2	12-360 173-05	4 - 1	12-640 200-55	3 - 8, 6 - 2	13-250 238-25	5 - 2
12-005 154-25	3 - 5, 3 - 6, 12 - 3	12-360 181-05	4 - 4, 4 - 6	12-640 210-55	3 - 2, 9 - 1	14-012 515-01	9 - 4
12-005 175-15	3 - 1, 4 - 7, 5 - 1, 6 - 2, 9 - 1, 9 - 4	12-499 150-45	5 - 1, 12 - 6 19 - 1	12-640 220-55	6 - 3	14-012 551-01	5 - 1
12-005 195-15	5 - 1	12-499 190-45	10 - 1	12-664 290-45	3 - 2, 9 - 1	14-012 555-01	4 - 2, 4 - 8, 5 - 2, 6 - 3, 9 - 3
12-005 901-15	8 - 1	12-501 170-45	4 - 7	12-664 350-45	4 - 2, 4 - 8, 9 - 3	14-016 080-01	3 - 7
12-024 151-25	3 - 1, 4 - 7, 5 - 3, 7 - 1, 15 - 1	12-505 150-45	5 - 2	12-664 410-45	4 - 2, 4 - 4, 4 - 6, 4 - 8, 4 - 9, 5 - 1	14-016 100-01	4 - 2, 4 - 4, 4 - 6, 4 - 7, 4 - 8, 4 - 9, 5 - 1
12-024 171-25	9 - 1	12-505 171-15	3 - 1	13-030 244-05	9 - 4	14-016 120-01	5 - 2, 6 - 3
12-024 191-15	3 - 9, 3 - 10, 9 - 4	12-510 110-45	4 - 9	13-030 272-05	3 - 14	14-016 151-91	3 - 7
12-305 084-15	4 - 7	12-510 111-15	3 - 15	13-030 310-05	3 - 9	14-016 151-91	3 - 7
12-305 084-25	3 - 6	12-510 111-25	12 - 3	13-030 341-05	16 - 1	14-018 614-91	3 - 13, 7 - 2
12-305 114-15	3 - 3, 3 - 13, 4 - 7, 4 - 9, 5 - 2, 6 - 3, 7 - 2, 8 - 1, 9 - 3	12-510 140-45	3 - 1	13-033 091-05	3 - 5	14-018 624-91	3 - 13
12-305 114-25	3 - 15, 12 - 3	12-517 370-45	4 - 2, 4 - 4, 4 - 6	13-033 103-05	3 - 6	14-018 644-91	3 - 7
12-305 144-15	3 - 1, 3 - 7, 4 - 7, 4 - 8, 7 - 1, 9 - 1, 12 - 4, 12 - 5	12-518 210-45	3 - 2	13-033 103-05	3 - 6	14-215 025-33	4 - 7, 5 - 2
12-305 144-25	3 - 1	12-610 210-45	3 - 4, 5 - 2, 6 - 3, 12 - 4, 12 - 5	13-033 109-05	3 - 5, 3 - 6	14-215 028-33	3 - 13, 4 - 1
12-305 174-15	3 - 14, 4 - 6, 5 - 1	12-610 230-45	3 - 7	13-033 148-05	3 - 2	14-215 031-23	4 - 1, 4 - 3, 4 - 5
12-305 174-25	12 - 7	12-610 250-45	3 - 9	13-033 190-05	4 - 1, 4 - 3, 4 - 5	14-215 070-33	4 - 7
		12-610 280-45	3 - 11	13-033 193-05	6 - 2	14-215 106-23	4 - 1
		12-610 290-45	3 - 12, 4 - 7	13-033 196-05	4 - 7	14-215 124-13	3 - 8
		12-610 320-45	4 - 1	13-033 244-05	4 - 6	14-215 124-43	3 - 4, 3 - 11
		12-610 340-45	4 - 4, 4 - 6	13-033 322-05	5 - 3	14-215 202-33	4 - 2, 4 - 4, 4 - 6

No.	Seite Page Pages Página	No.	Seite Page Pages Página	No.	Seite Page Pages Página	No.	Seite Page Pages Página
14-218 030-01	4 - 7	71-130 001-11	4 - 7, 5 - 1	91-004 006-05	3 - 5	91-011 317-05	6 - 3
14-602 901-01	3 - 10	71-160 002-04	6 - 3	91-009 149-05	6 - 3	91-011 324-04/001	6 - 1
14-650 113-05	4 - 8	71-170 002-15	7 - 1	91-010 038-05	3 - 5	91-011 324-04/002	6 - 1
14-650 251-05	3 - 12	71-370 001-08	12 - 9	91-010 039-05	3 - 5	91-011 324-04/003	6 - 1
14-756 901-01	3 - 2, 9 - 1	71-370 001-32	12 - 1, 12 - 3	91-010 115-05	3 - 5	91-011 324-04/004	6 - 1
15-032 002-45	10 - 1	71-370 001-33	4 - 7	91-010 116-05	3 - 5	91-011 324-04/011	6 - 1
15-032 006-45	8 - 1	71-370 001-34	3 - 15	91-010 166-05	4 - 1, 4 - 3, 4 - 5	91-011 324-04/012	6 - 1
15-120 013-05	7 - 1	71-370 001-35	5 - 3, 6 - 3	91-010 183-05	3 - 5, 3 - 6	91-011 324-04/013	6 - 1
15-120 902-05	4 - 1, 4 - 3, 4 - 5	71-370 001-74	6 - 3	91-010 215-05	3 - 5, 3 - 6	91-011 324-04/014	6 - 1
16-041 035-21	9 - 4	71-370 002-08	6 - 3	91-011 165-04/001	5 - 4	91-011 355-05	6 - 1
16-409 972-05	3 - 7	71-370 002-23	5 - 1, 6 - 3	91-011 165-04/002	5 - 4	91-011 387-04/001	6 - 1
16-409 976-05	12 - 5	71-370 002-92	12 - 9	91-011 165-04/003	5 - 4	91-011 387-04/002	6 - 1
16-409 982-05	12 - 4	71-370 003-09	12 - 8	91-011 165-04/004	5 - 4	91-011 387-04/003	6 - 1
16-415 433-05	13 - 1	71-520 002-18	5 - 3, 6 - 3	91-011 165-04/011	5 - 4	91-011 387-04/004	6 - 1
18-372 003-91	10 - 1	71-520 006-01	12 - 6, 19 - 1	91-011 165-04/012	5 - 4	91-011 388-04/001	5 - 4
18-372 004-91	10 - 1	71-520 006-03	12 - 4, 12 - 5 19 - 1	91-011 165-04/013	5 - 4	91-011 391-05	3 - 1
18-378 008-91	8 - 1, 9 - 1, 9 - 4	71-590 007-21	12 - 6, 19 - 1	91-011 165-04/014	5 - 4	91-014 346-05	3 - 5
25-161 801-49	3 - 15, 4 - 1, 4 - 3, 4 - 5	71-590 007-32	12 - 3	91-011 166-04/001	5 - 4	91-017 378-15	4 - 7, 5 - 2
25-308 820-30	8 - 1, 11 - 1	71-590 007-70	12 - 2	91-011 166-04/002	5 - 4	91-018 293-05	4 - 1, 4 - 3, 4 - 5
25-308 820-40	8 - 1, 10 - 1, 11 - 1	71-590 007-72	12 - 2	91-011 166-04/003	5 - 4	91-020 490-15	3 - 9
25-308 820-60	8 - 1, 10 - 1	71-590 007-82	12 - 7, 19 - 1	91-011 166-04/004	5 - 4	91-021 041-05	5 - 2
26-536 301-59	3 - 1	71-590 007-85	19 - 1	91-011 178-05	5 - 4	91-021 123-05	8 - 1
28-011 201-44	18 - 1	71-590 007-91	12 - 2	91-011 179-04/001	6 - 1	91-022 108-05	3 - 9
28-011 202-05	18 - 1	71-590 007-92	12 - 3	91-011 179-04/002	6 - 1	91-025 874-05	3 - 3
28-011 202-17	18 - 1	71-770 000-63	12 - 3	91-011 179-04/003	6 - 1	91-027 289-15	13 - 1
28-011 202-43	18 - 1	91-000 390-05	4 - 1, 4 - 3, 4 - 5	91-011 179-04/004	6 - 1	91-027 370-05	13 - 1
28-011 202-47	18 - 1	91-000 452-15	4 - 1, 4 - 3, 4 - 5	91-011 179-04/011	6 - 1	91-027 371-12	13 - 1
61-111 600-01	16 - 1	91-000 529-15	4 - 1, 4 - 3, 4 - 5	91-011 179-04/012	6 - 1	91-028 036-25	7 - 1
61-111 600-35	16 - 1	91-000 928-15	4 - 1, 4 - 3, 4 - 5	91-011 179-04/013	6 - 1	91-029 450-15	16 - 1
61-111 639-49	16 - 1	91-002 065-05	3 - 5, 3 - 6	91-011 179-04/014	6 - 1	91-029 692-75/792	13 - 1
70-374 500-02	5 - 1	91-002 262-25	3 - 5, 3 - 6	91-011 194-72/895	6 - 3	91-029 931-75/699	16 - 1
71-120 006-31	12 - 4, 12 - 5	91-003 113-05	5 - 1	91-011 233-04/001	5 - 4	91-029 934-71/699	16 - 1
71-130 001-04	6 - 3	91-004 005-05	3 - 5	91-011 233-04/011	5 - 4	91-032 087-45	3 - 1

No.	Seite Page Pages Página	No.	Seite Page Pages Página	No.	Seite Page Pages Página	No.	Seite Page Pages Página
91-040 188-05	5 - 4	91-100 211-15	5 - 2	91-118 568-91	3 - 9	91-119 112-01	4 - 2, 4 - 8, 9 - 3
91-046 140-05	4 - 7, 6 - 2	91-100 270-25	4 - 6	91-118 570-92	3 - 7	91-119 115-01	4 - 2, 4 - 8, 9 - 3
91-050 421-05	6 - 2	91-100 281-25	3 - 10	91-118 594-15	3 - 4	91-119 116-91	4 - 2, 4 - 8
91-050 896-15	5 - 3	91-100 296-25	4 - 9, 4 - 10	91-118 596-05	3 - 4	91-119 133-90	4 - 2, 4 - 4, 4 - 6
91-050 939-05	5 - 3, 6 - 2	91-100 300-15	6 - 2	91-118 600-91	3 - 4, 3 - 8, 3 - 11	91-119 136-05	4 - 9, 4 - 10
91-054 876-15	3 - 3	91-100 331-15	3 - 9	91-118 610-02	3 - 8, 9 - 2	91-119 150-91	3 - 2, 9 - 1
91-056 192-25	3 - 5, 3 - 6, 3 - 10	91-100 355-05	3 - 4	91-118 612-05	3 - 13	91-119 158-15	3 - 2, 9 - 1
91-056 193-25	3 - 5, 3 - 6, 3 - 10	91-100 381-15	4 - 2, 4 - 8, 9 - 3	91-118 681-05	3 - 10	91-119 159-05	3 - 2, 9 - 1
91-056 578-91	3 - 10	91-100 393-15	5 - 2	91-118 683-05	3 - 10	91-119 162-11	3 - 2, 3 - 11, 9 - 1
91-056 760-05	3 - 5, 3 - 6	91-101 921-15	3 - 14	91-118 685-05	3 - 10	91-119 163-12	3 - 2, 3 - 11, 9 - 1
91-056 894-15	5 - 3	91-105 447-25	3 - 5, 3 - 6	91-118 722-12	3 - 13	91-119 164-12	3 - 2, 3 - 11, 9 - 1
91-056 895-15	5 - 3	91-107 233-05	6 - 3	91-118 724-91	3 - 13	91-119 165-15	3 - 3
91-056 896-15	5 - 3	91-107 235-05	6 - 3	91-118 726-12	3 - 13	91-119 174-01	5 - 1
91-056 897-15	5 - 3	91-107 238-05	6 - 3	91-118 893-92	3 - 11	91-119 177-15	5 - 1
91-056 898-15	5 - 3	91-107 249-45	6 - 3	91-118 940-05	3 - 10	91-119 178-91	5 - 2
91-056 899-05	5 - 3	91-107 265-05	4 - 7	91-119 014-05	3 - 4	91-119 179-05	5 - 2
91-056 900-05	5 - 3	91-107 266-05	6 - 2, 6 - 3	91-119 015-15	3 - 4	91-119 182-15	5 - 2
91-056 902-15	5 - 3	91-107 277-91	6 - 3	91-119 016-05	3 - 3	91-119 185-92	5 - 2
91-056 903-05	5 - 3	91-113 023-92	3 - 6	91-119 018-02	3 - 3	91-119 186-05	5 - 2
91-056 904-05	5 - 3	91-113 027-15	3 - 6	91-119 019-05	3 - 3	91-119 187-05	5 - 2
91-056 906-15	5 - 3	91-118 099-91	3 - 10	91-119 026-25	3 - 10	91-119 188-15	5 - 2
91-063 049-05	6 - 3	91-118 105-05	3 - 3	91-119 042-91	3 - 8	91-119 189-71/951	5 - 2
91-063 117-01	6 - 3	91-118 196-12	3 - 4	91-119 045-91	3 - 8	91-119 190-71/951	5 - 2
91-063 118-05	6 - 3	91-118 308-05	4 - 1, 4 - 3, 4 - 5	91-119 056-05	3 - 13	91-119 193-21	5 - 2
91-069 037-15	3 - 13	91-118 430-25	3 - 5	91-119 059-05	3 - 13	91-119 196-15	5 - 2
91-069 079-72/895	3 - 3	91-118 504-92	3 - 4, 3 - 8	91-119 084-05	3 - 11	91-119 198-05	5 - 2
91-069 335-72/893	13 - 1	91-118 518-05	3 - 4	91-119 085-05	3 - 2, 3 - 11, 9 - 1	91-119 199-12	5 - 2
91-094 368-91	12 - 8	91-118 520-05	3 - 4	91-119 087-05	3 - 2, 3 - 11, 4 - 7, 6 - 3, 9 - 1	91-119 200-75/895	5 - 3
91-094 437-71/895	6 - 3	91-118 521-15	3 - 4	91-119 103-05	4 - 2, 4 - 4, 4 - 6	91-119 201-71/895	5 - 1
91-094 446-71/895	12 - 8	91-118 530-92	3 - 3	91-119 107-92	4 - 2, 4 - 4, 4 - 6	91-119 202-04/001	5 - 2, 5 - 4
91-094 483-91	4 - 7, 5 - 1	91-118 535-05	3 - 9	91-119 109-90	4 - 2	91-119 202-04/011	5 - 5
91-100 050-15	6 - 3	91-118 539-05	3 - 3	91-119 111-05	4 - 2, 4 - 8, 9 - 3	91-119 214-05	5 - 2
91-100 205-15	4 - 1, 4 - 3, 4 - 5	91-118 553-05	3 - 5			91-119 218-71/895	4 - 9

No.	Seite Page Pages Página	No.	Seite Page Pages Página	No.	Seite Page Pages Página	No.	Seite Page Pages Página
91-119 219-71/895	4 - 9	91-119 581-92	4 - 7	91-119 917-91	4 - 7	91-125 009-05	4 - 2
91-119 269-91	3 - 13	91-119 582-05	4 - 7	91-119 918-12	4 - 7	91-129 915-01	5 - 3, 6 - 2
91-119 390-05	4 - 2	91-119 587-92	4 - 7	91-119 919-91	4 - 7	91-129 917-91	18 - 1
91-119 402-05	5 - 5	91-119 588-15	4 - 7	91-119 922-91	4 - 7	91-129 919-91	18 - 1
91-119 408-05	4 - 1, 4 - 3, 4 - 5	91-119 589-04/004	4 - 7	91-119 923-05	4 - 7	91-129 920-91	18 - 1
91-119 409-75/895	5 - 1	91-119 590-05	4 - 7	91-119 924-75/895	4 - 7	91-129 941-91	18 - 1
91-119 444-04/001	5 - 5	91-119 596-11	4 - 7	91-119 925-75/895	4 - 7	91-140 945-05	4 - 1, 4 - 3, 4 - 5
91-119 444-04/011	5 - 5	91-119 605-25	4 - 6	91-119 926-15	4 - 7	91-141 688-90	12 - 3
91-119 469-05	3 - 2	91-119 607-15	4 - 6	91-119 927-71/951	4 - 7	91-156 114-05	5 - 3
91-119 478-93/001	3 - 2	91-119 613-75/951	5 - 3	91-119 928-75/951	4 - 7	91-156 262-91	5 - 3
91-119 491-05	3 - 2	91-119 670-11	4 - 8	91-119 929-05	4 - 7	91-162 526-05	3 - 12
91-119 493-15	5 - 2	91-119 671-05	4 - 6	91-119 930-05	4 - 7	91-164 015-75/895	4 - 8
91-119 494-92	4 - 1	91-119 681-93/001	3 - 2	91-119 931-01	4 - 7	91-164 037-91	3 - 9
91-119 496-12	5 - 3	91-119 697-05	5 - 2	91-119 932-05	4 - 7	91-164 089-91	3 - 5
91-119 502-91	3 - 2	91-119 704-91	3 - 7	91-119 933-05	4 - 7	91-164 090-25	3 - 5
91-119 503-05	3 - 2	91-119 705-12	3 - 7	91-119 934-12	4 - 7	91-164 092-05	4 - 7
91-119 506-01	3 - 2, 9 - 1	91-119 714-05	5 - 5	91-119 936-05	4 - 7	91-164 100-91	6 - 2
91-119 507-91	3 - 2, 9 - 1	91-119 715-05	5 - 5	91-119 937-71/895	4 - 6	91-164 101-15	6 - 2
91-119 509-11	3 - 8	91-119 722-91	4 - 8	91-119 938-71/895	4 - 6	91-164 105-75/895	6 - 3
91-119 521-92	3 - 11	91-119 723-05	4 - 8	91-119 940-01	3 - 4	91-164 113-75/895	6 - 2
91-119 532-05	4 - 8	91-119 724-05	4 - 8	91-119 942-93/001	3 - 2	91-164 128-75/895	4 - 4
91-119 533-05	4 - 8	91-119 725-05	4 - 8	91-119 950-05	4 - 2, 4 - 4, 4 - 6	91-164 182-75/895	4 - 2
91-119 534-05	4 - 8	91-119 737-00	4 - 8	91-119 953-15	3 - 2	91-164 183-75/895	4 - 2
91-119 535-92	4 - 8	91-119 763-05	3 - 4	91-119 954-15	3 - 2	91-164 201-91	3 - 5
91-119 544-05	4 - 8	91-119 787-93/001	3 - 2	91-119 956-15	3 - 2	91-164 243-71/895	6 - 2
91-119 546-05	4 - 8	91-119 795-11	4 - 8	91-119 957-05	4 - 2	91-164 315-15	3 - 1
91-119 565-05	4 - 7	91-119 798-93/001	3 - 2	91-119 958-05	4 - 2	91-164 364-15	3 - 7
91-119 566-05	4 - 7	91-119 802-91	3 - 2	91-119 959-05	4 - 2, 4 - 8, 9 - 3	91-164 384-92	3 - 5
91-119 570-15	4 - 7	91-119 803-91	3 - 2	91-119 960-05	4 - 2, 4 - 8, 9 - 3	91-164 527-71/893	13 - 1
91-119 573-25	4 - 7	91-119 807-15	3 - 2	91-119 961-05	3 - 2, 9 - 1	91-164 624-92	3 - 8, 9 - 2
91-119 576-15	4 - 7	91-119 869-05	4 - 2, 4 - 8, 9 - 3	91-119 962-05	3 - 2, 9 - 1	91-164 626-05	9 - 4
91-119 578-12	4 - 7	91-119 885-05	6 - 2	91-122 718-05	4 - 2	91-164 627-05	9 - 1
91-119 580-05	4 - 7	91-119 886-05	3 - 2, 9 - 1	91-125 008-05	4 - 2	91-164 628-75/951	9 - 4

No.	Seite Page Pages Página	No.	Seite Page Pages Página	No.	Seite Page Pages Página	No.	Seite Page Pages Página
91-164 629-05	9 - 1	91-165 408-15	3 - 1	91-171 542-91	8 - 1, 13 - 1	91-175 148-12	6 - 3
91-164 630-91	9 - 1	91-165 415-15	8 - 1	91-171 543-05	8 - 1, 13 - 1	91-175 151-11	6 - 2
91-164 633-92	9 - 1	91-165 417-01	4 - 2, 4 - 4, 4 - 6	91-171 544-12	8 - 1, 13 - 1	91-175 154-12	6 - 3
91-164 634-05	9 - 4	91-165 419-01	4 - 1	91-172 910-05	8 - 1	91-175 155-11	6 - 2
91-164 635-05	9 - 1	91-165 437-92	8 - 1	91-173 029-05	3 - 4	91-175 158-12	6 - 3
91-164 636-05	4 - 8	91-165 438-91	8 - 1	91-173 505-05	3 - 14	91-175 159-05	6 - 3
91-164 637-05	9 - 4	91-165 439-15	8 - 1	91-174 396-05	3 - 5, 3 - 6	91-175 160-15	6 - 2
91-164 641-71/951	9 - 4	91-165 440-91	3 - 4	91-174 783-05	3 - 10	91-175 161-11	6 - 2
91-164 642-91	9 - 2	91-165 444-91	3 - 7	91-174 879-05	3 - 10	91-175 166-75/951	5 - 2
91-164 643-91	9 - 1	91-165 445-91	3 - 7	91-175 004-91	4 - 7	91-175 167-75/951	5 - 2
91-164 671-92	9 - 2	91-165 447-90	4 - 8	91-175 017-71/895	4 - 7	91-175 168-12	5 - 2, 6 - 3
91-164 698-05	9 - 4	91-166 279-11	8 - 1	91-175 027-15	3 - 3	91-175 169-15	5 - 2
91-164 754-05	5 - 5	91-166 339-91	8 - 1	91-175 038-91	3 - 13	91-175 170-12	5 - 2, 6 - 3
91-164 826-75/698	3 - 1	91-166 452-21	3 - 10	91-175 044-05	3 - 13	91-175 171-05	5 - 2
91-164 827-75/698	3 - 1	91-166 551-91	3 - 12	91-175 045-05	3 - 13	91-175 175-05	5 - 2
91-164 828-75/698	3 - 1	91-166 552-02	3 - 12	91-175 046-05	3 - 13	91-175 179-15	6 - 2
91-164 835-75/893	3 - 1	91-166 553-05	3 - 12	91-175 047-12	3 - 7	91-175 180-15	6 - 2
91-164 836-71/893	3 - 1	91-166 554-05	3 - 12	91-175 048-12	3 - 7	91-175 181-15	6 - 2
91-164 838-75/893	3 - 1	91-166 555-92	3 - 12	91-175 049-12	3 - 7	91-175 183-91	3 - 13
91-164 858-71/698	3 - 1	91-166 670-15	12 - 3	91-175 102-91	4 - 7	91-175 184-90	3 - 13
91-164 864-71/698	3 - 1	91-166 879-91	8 - 1	91-175 103-15	4 - 7	91-175 187-01	3 - 13
91-164 899-75/895	6 - 3	91-168 194-71/698	3 - 5, 3 - 6	91-175 104-12	4 - 7	91-175 189-01	3 - 13
91-164 902-01	3 - 4	91-168 218-91	6 - 2	91-175 105-05	4 - 7	91-175 224-15	5 - 1
91-164 903-91	3 - 4	91-168 351-05	4 - 2, 4 - 8	91-175 106-05	4 - 7	91-175 248-05	6 - 2
91-164 945-05	6 - 1	91-168 480-15	3 - 7	91-175 108-90	3 - 2	91-175 249-12	6 - 2
91-165 344-15	4 - 10	91-169 357-05	3 - 15	91-175 109-90	3 - 2	91-175 250-91	6 - 3
91-165 354-91	6 - 3	91-169 523-15	3 - 1	91-175 112-71/895	4 - 7	91-175 253-15	6 - 3
91-165 357-15	3 - 14	91-170 286-05	5 - 1	91-175 113-90	4 - 8	91-175 254-15	6 - 3
91-165 358-11	3 - 14	91-170 913-72/893	3 - 7	91-175 116-71/895	5 - 1	91-175 255-15	6 - 3
91-165 364-05	3 - 14	91-171 042-05	3 - 10	91-175 117-05	5 - 1	91-175 256-75/895	6 - 3
91-165 365-05	3 - 14	91-171 049-05	3 - 10	91-175 118-15	5 - 1	91-175 260-15	6 - 2
91-165 373-05	3 - 1	91-171 175-12	3 - 12	91-175 127-91	3 - 4	91-175 262-91	6 - 2
91-165 384-05	3 - 1	91-171 412-71/893	13 - 1	91-175 137-05	4 - 1, 4 - 3, 4 - 5	91-175 263-15	6 - 2

No.	Seite Page Pages Página	No.	Seite Page Pages Página	No.	Seite Page Pages Página	No.	Seite Page Pages Página
91-175 264-15	6 - 2	91-176 373-21	3 - 5, 3 - 6	91-229 143-70/895	3 - 1	91-263 154-91	7 - 1
91-175 283-01	4 - 1, 4 - 3, 4 - 5	91-176 377-25	3 - 6	91-229 144-75/895	3 - 1	91-263 155-15	7 - 1
91-175 310-05	4 - 2, 4 - 4, 4 - 6	91-176 378-05	3 - 5, 3 - 6	91-229 145-75/895	3 - 1	91-263 156-05	7 - 1
91-175 311-05	4 - 1	91-176 462-05	3 - 6	91-229 146-75/895	3 - 1	91-263 158-91	7 - 2
91-175 312-05	4 - 1	91-176 464-05	3 - 5, 3 - 6	91-229 180-90	12 - 9	91-263 160-15	7 - 2
91-175 313-05	4 - 2, 4 - 4, 4 - 6	91-177 006-05	9 - 1	91-229 269-70	12 - 4, 19 - 1	91-263 161-15	7 - 2
91-175 314-05	4 - 1	91-177 733-05	9 - 1	91-229 363-70	12 - 5, 19 - 1	91-263 162-15	7 - 2
91-175 318-05	4 - 2, 4 - 4, 4 - 6	91-182 360-15	9 - 4	91-262 195-92	3 - 7	91-263 163-15	7 - 2
91-175 325-05	4 - 3, 4 - 5	91-186 620-15	13 - 1	91-262 385-75/893	12 - 6, 19 - 1	91-263 164-15	7 - 1
91-175 328-92	4 - 4, 4 - 6	91-187 386-75/893	10 - 1	91-263 004-71/893	3 - 14	91-263 165-05	7 - 2
91-175 339-71/895	4 - 6	91-187 426-70/893	10 - 1	91-263 005-71/893	3 - 14	91-263 166-05	4 - 9, 4 - 10
91-175 348-15	6 - 2	91-229 014-75/699	16 - 1	91-263 084-91	9 - 3	91-263 167-75/895	4 - 4
91-175 349-01	6 - 2	91-229 015-75/699	16 - 1	91-263 085-15	9 - 3	91-263 168-75/895	4 - 2
91-175 350-05	6 - 2	91-229 068-75/895	15 - 1	91-263 086-05	3 - 12	91-263 169-75/895	4 - 2
91-175 351-05	6 - 2	91-229 069-75/895	15 - 1	91-263 088-92	12 - 5	91-263 183-75/895	4 - 6
91-175 352-05	6 - 2	91-229 070-70/895	15 - 1	91-263 094-15	3 - 1	91-263 184-75/895	5 - 1
91-175 355-91	3 - 3	91-229 071-25	15 - 1	91-263 095-91	9 - 3	91-263 185-75/895	4 - 8
91-175 356-01	3 - 3	91-229 072-45	15 - 1	91-263 097-91	9 - 3	91-263 186-75/895	4 - 9
91-175 358-05	3 - 9	91-229 073-71/895	15 - 1	91-263 099-15	11 - 1	91-263 188-04/003	4 - 10
91-175 597-91	5 - 2	91-229 074-05	15 - 1	91-263 107-91	3 - 2	91-263 188-04/004	4 - 10
91-175 598-15	5 - 2	91-229 075-45	15 - 1	91-263 108-91	3 - 2	91-263 188-04/005	4 - 10
91-175 599-05	5 - 2	91-229 076-75/698	15 - 1	91-263 113-90	4 - 2	91-263 188-04/006	4 - 10
91-175 600-15	5 - 2	91-229 077-72/895	15 - 1	91-263 120-11	3 - 7	91-263 188-04/007	4 - 10
91-175 690-05	4 - 1, 4 - 3, 4 - 5	91-229 078-25	15 - 1	91-263 133-05	4 - 1, 4 - 3, 4 - 5	91-263 188-04/008	4 - 10
91-175 776-93/001	3 - 2	91-229 080-25	15 - 1	91-263 138-92	4 - 1, 4 - 3, 4 - 5	91-263 188-04/009	4 - 10
91-176 302-05	3 - 4	91-229 081-25	15 - 1	91-263 139-05	4 - 1, 4 - 3, 4 - 5	91-263 188-04/010	4 - 10
91-176 315-05	3 - 4	91-229 123-25	15 - 1	91-263 142-92	4 - 1, 4 - 3, 4 - 5	91-263 189-04/001	4 - 10
91-176 321-05	3 - 6	91-229 124-25	15 - 1	91-263 143-91	4 - 2, 4 - 4	91-263 189-04/002	4 - 10
91-176 324-25	3 - 5, 3 - 6	91-229 125-25	15 - 1	91-263 144-25	4 - 2, 4 - 4	91-263 189-04/003	4 - 10
91-176 326-15	3 - 6	91-229 126-25	15 - 1	91-263 145-25	4 - 2, 4 - 4	91-263 189-04/004	4 - 10
91-176 327-25	3 - 6	91-229 127-25	15 - 1	91-263 146-05	4 - 2	91-263 189-04/005	4 - 10
91-176 329-05	3 - 5, 3 - 6	91-229 128-25	15 - 1	91-263 147-05	4 - 4, 4 - 6	91-263 189-04/006	4 - 10
91-176 337-15	3 - 5	91-229 129-25	15 - 1	91-263 149-05	7 - 2	91-263 189-04/007	4 - 10

No.	Seite Page Pages Página	No.	Seite Page Pages Página	No.	Seite Page Pages Página	No.	Seite Page Pages Página
91-263 190-05	4 - 10	91-263 253-75/895	4 - 6	91-263 354-05	4 - 2	91-266 850-05	12 - 4
91-263 193-75/895	4 - 4	91-263 255-75/895	4 - 2	91-263 358-05	4 - 1, 4 - 3, 4 - 5	91-266 851-75/893	12 - 4, 12 - 5
91-263 194-75/895	3 - 1	91-263 258-25	4 - 6	91-263 359-15	7 - 1	91-266 852-75/893	12 - 4, 12 - 5
91-263 195-72/895	3 - 1	91-263 261-05	4 - 1, 4 - 3, 4 - 5	91-263 390-05	4 - 1, 4 - 4, 4 - 6	91-266 853-05	12 - 4, 12 - 5
91-263 196-75/895	3 - 1	91-263 271-71/895	12 - 2	91-263 391-05	3 - 5	91-266 854-75/893	12 - 4, 12 - 5
91-263 197-05	3 - 3	91-263 276-91	4 - 1, 4 - 3, 4 - 5	91-263 392-91	4 - 1, 4 - 3, 4 - 5	91-291 118-91	19 - 1
91-263 198-92	3 - 3	91-263 281-15	3 - 15	91-263 397-01	4 - 1, 4 - 3, 4 - 5	91-291 133-91	7 - 1
91-263 199-05	3 - 3	91-263 282-05	4 - 1	91-263 400-91	4 - 1, 4 - 3, 4 - 5	91-291 458-91	12 - 7
91-263 200-71/698	3 - 1	91-263 284-05	4 - 2, 4 - 4	91-263 401-71/698	3 - 5	91-291 899-91	12 - 7
91-263 201-01	3 - 15	91-263 285-75/895	3 - 1	91-263 402-71/698	3 - 6	91-292 105-91	12 - 1
91-263 205-05	4 - 1, 4 - 3, 4 - 5	91-263 292-91	4 - 1, 4 - 3, 4 - 5	91-263 405-91	4 - 1, 4 - 3, 4 - 5	91-700 017-15	3 - 3
91-263 206-05	4 - 1, 4 - 3, 4 - 5	91-263 293-91	4 - 1, 4 - 3, 4 - 5	91-263 414-12	7 - 2, 19 - 1	91-700 034-15	5 - 1
91-263 209-71/895	4 - 2	91-263 294-05	4 - 1, 4 - 3, 4 - 5	91-263 415-05	12 - 5	91-700 087-15	5 - 2
91-263 211-71/895	4 - 2	91-263 295-71/895	4 - 4	91-263 416-75/895	12 - 2	91-700 324-05	3 - 3
91-263 213-71/895	4 - 4	91-263 296-71/895	4 - 4	91-263 419-05	3 - 4	91-700 335-25	4 - 2, 4 - 4, 4 - 6, 4 - 8, 5 - 1
91-263 216-71/895	4 - 7	91-263 298-71/895	4 - 7	91-263 420-70	19 - 1	91-700 363-15	4 - 9
91-263 217-71/895	4 - 8	91-263 299-71/895	4 - 7	91-263 422-70	19 - 1	91-700 388-15	3 - 5, 3 - 7
91-263 218-71/895	4 - 8	91-263 300-71/895	4 - 2	91-263 423-91	7 - 2	91-700 412-25	3 - 1, 3 - 5, 3 - 6, 6 - 2, 9 - 2, 12 - 2
91-263 219-71/895	4 - 8	91-263 302-71/895	4 - 2	91-266 114-15	3 - 1	91-700 510-15	3 - 7, 4 - 7, 5 - 2
91-263 220-71/895	4 - 8	91-263 305-71/895	4 - 2	91-266 397-01	3 - 10	91-700 689-15	4 - 1, 4 - 7, 5 - 2
91-263 225-71/895	4 - 2	91-263 307-71/895	4 - 7	91-266 408-71/698	3 - 5	91-700 785-15	4 - 8
91-263 227-71/895	4 - 2	91-263 308-91	4 - 2, 4 - 4	91-266 410-25	3 - 5, 3 - 6	91-701 344-15	3 - 4
91-263 228-71/895	4 - 4	91-263 309-25	4 - 2, 4 - 4	91-266 411-25	3 - 5, 3 - 6	91-701 344-25	4 - 7
91-263 230-71/895	4 - 2	91-263 310-05	4 - 1, 4 - 3, 4 - 5	91-266 414-05	3 - 5, 3 - 6	91-701 522-25	3 - 5
91-263 234-71/895	4 - 2	91-263 316-71/895	4 - 2	91-266 415-71/698	3 - 5	95-665 735-91	18 - 1
91-263 235-71/895	5 - 2	91-263 318-71/895	4 - 4	91-266 443-91	3 - 5	96-700 333-15	4 - 4, 4 - 6
91-263 238-72/895	9 - 2	91-263 320-71/895	4 - 4	91-266 444-71/698	3 - 6	99-133 116-01	3 - 2
91-263 242-91	7 - 1	91-263 322-71/895	4 - 7	91-266 445-91	3 - 6	99-133 283-15	3 - 4, 3 - 8, 3 - 11
91-263 243-15	7 - 1	91-263 324-71/895	4 - 7	91-266 447-71/698	3 - 6	99-134 256-91	8 - 1
91-263 244-01	7 - 1	91-263 329-05	7 - 2	91-266 520-92	3 - 13, 7 - 2, 19 - 1	99-134 370-91	11 - 1
91-263 248-91	3 - 7	91-263 332-05	4 - 2, 4 - 4, 4 - 6	91-266 757-05	7 - 1	99-134 437-91	11 - 1
91-263 249-05	3 - 12	91-263 333-05	4 - 4, 4 - 6	91-266 848-92	12 - 4	99-135 001-95	3 - 15, 11 - 1
91-263 252-75/895	4 - 6	91-263 348-05	4 - 1, 4 - 3, 4 - 5	91-266 849-15	12 - 4, 12 - 5		

Index (Teilnummern / Seitenzahlen)

Index (part numbers / page numbers)

Index (numéros de pièces, de pages)

Index (números de pieza / números de página)

PFAFF 571

PFAFF 574

PFAFF 591

20

No.	Seite Page Pages Página	No.	Seite Page Pages Página	No.	Seite Page Pages Página	No.	Seite Page Pages Página
99-135 002-95	11 - 1						
99-135 547-91	11 - 1						
99-135 617-95	11 - 1						
99-135 834-05	3 - 15						
99-135 835-05	11 - 1						
99-135 911-91	9 - 2						
99-136 072-95	11 - 1						
99-136 310-05	8 - 1						
99-136 330-91	8 - 1						
99-136 546-91	10 - 1						
99-136 600-91	9 - 1, 9 - 2, 9 - 4						
99-137 017-95	8 - 1						
99-137 151-45	3 - 10						
99-137 196-05	12 - 6, 19 - 1						
99-137 281-91	9 - 3						

PFAFF

571

574

Unterklassen-Ausstattung

Subclass parts

Composition des sous-classes

Composición de las subclases

591

21.01

Nähwerkzeuge[▲]
 Gauge parts
 Organes de couture
 Organos de costura PFAFF 571

-59/01-725/04-900/81 AN5♦

Arbeitsgang
 Operation
 Opération
 Operación

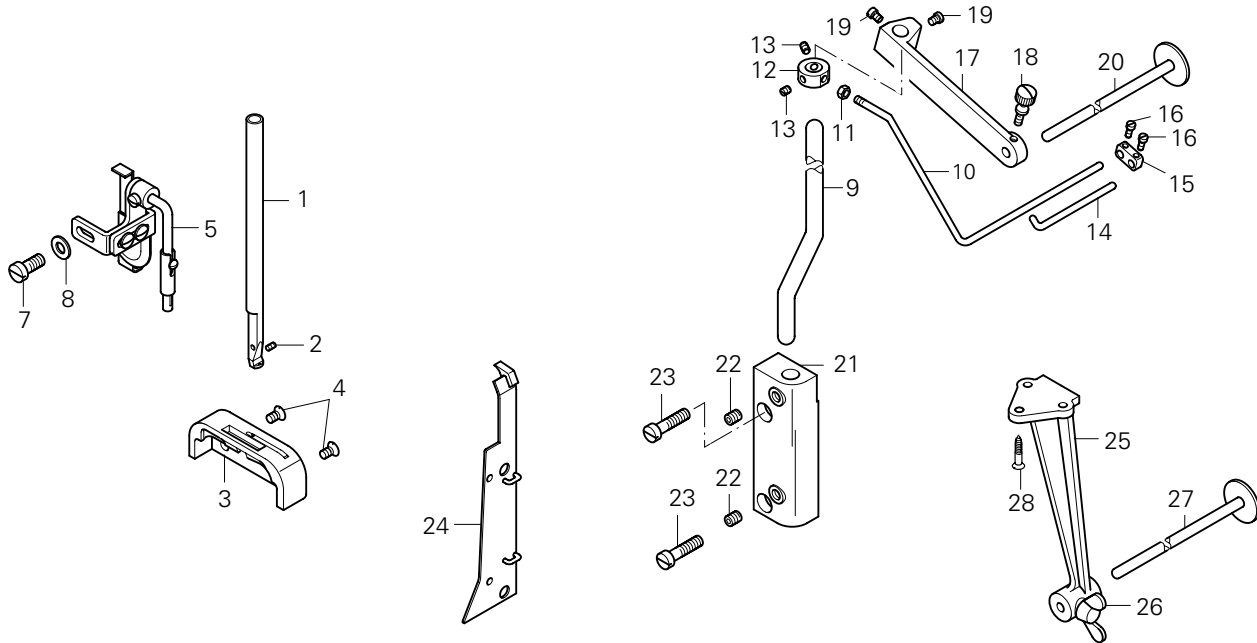
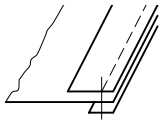

Pos.-Nr. Item No. N° pos. N° de pos.	Ausführung Model Version Tipo	Bandbreite Tape width Largeur de bande Ancho de la cinta	Teile-Nr. Part No. N° de piezas N° de pieza
1 - 28			91-263 344-70
1 - 2			91-119 440-91
2			11-330 082-15
3	A	2,0	91-150 762-01
4			91-100 296-25
5			91-050 859-91
6*			91-119 681-93/001
7			11-108 174-25
8			12-305 114-25
9 - 20			91-056 758-70/895
9			91-043 154-25
10 - 16			91-056 138-91
10			91-050 677-25
11			91-001 540-25
12 - 13			91-043 160-92
12			91-043 160-25
13			91-000 785-15
14			91-050 678-25
15 - 16			91-050 679-92

Pos.-Nr. Item No. N° pos. N° de pos.	Ausführung Model Version Tipo	Bandbreite Tape width Largeur de bande Ancho de la cinta	Teile-Nr. Part No. N° de piezas N° de pieza
15			91-050 679-25
16			11-174 086-15
17 - 19			91-043 933-72/895
17			91-043 933-75/895
18			91-000 262-15
19			91-000 089-15
20			91-043 936-21
21 - 22			91-170 458-72/895
21			91-170 458-75/895
22			11-330 217-15
23			11-108 240-25
24			91-053 984-21
25 - 28			91-026 558-70/895
25			91-026 558-75/895
26			11-505 292-25
27			91-043 936-21
28			11-470 355-15

-725/04 (-900/81) A[◆]; A[◆] (1,0)

Arbeitsgang
 Operation
 Opération
 Operación

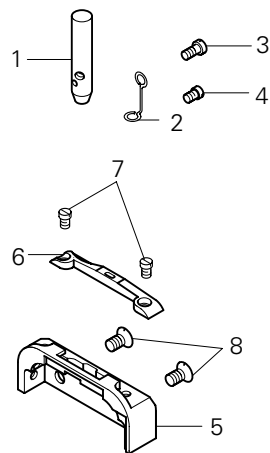
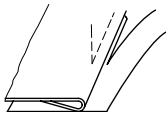

Pos.-Nr. Item No. N° pos.	Schneidabstand Trimming margin Distance de coupe Margen de corte	Teile-Nr. Part No. N° de piezas
1		91-175 097-05
2		91-175 098-05
3		11-108 093-15
4		91-173 664-15
5 - 7	1,0 (1,0) x 0,8 (1,0) x 1,0 1,2 1,5	91-150 725-93/001 91-150 725-93/002 91-150 725-93/005 91-150 725-93/006 91-150 725-93/007
5		91-150 727-05
6	(1,0) x 0,8 (1,0) x 1,0 1,0 1,2 1,5	91-150 265-04/001 91-150 265-04/012 91-150 265-04/003 91-150 265-04/005 91-150 265-04/006
7		11-174 086-15
8		91-100 296-25

-725/04 (-900/81) B[◆]

Arbeitsgang
 Operation
 Opération
 Operación

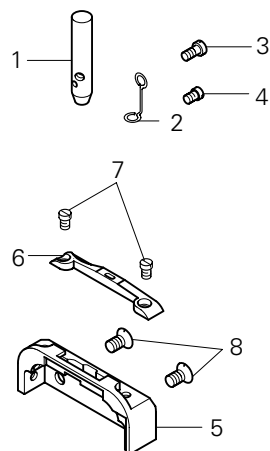

Pos.-Nr. Item No. N° pos.	Schneidabstand Trimming margin Distance de coupe Margen de corte	Teile-Nr. Part No. N° de piezas
1		91-175 097-05
2		91-175 098-05
3		11-108 093-15
4		91-173 664-15
5 - 7	1,2 1,5 2,0 2,5	91-150 726-93/001 91-150 726-93/003 91-150 726-93/004 91-150 726-93/002
5		91-150 727-05
6	1,2 1,5 2,0 2,5	91-150 336-04/001 91-150 336-04/003 91-150 336-04/006 91-150 336-04/007
7		11-174 086-15
8		91-100 296-25

-725/04-940/02 A♦

Arbeitsgang
Operation
Opération
Opéracion

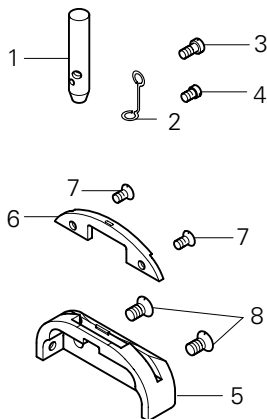
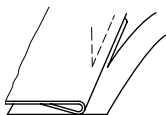

Pos.-Nr. Item No. N° pos. N° de pos.	Schneidabstand Trimming margin Distance de coupe Margen de corte	Teile-Nr. Part No. N° de piezas N° de pieza
1		91-175 097-05
2		91-175 098-05
3		11-108 093-15
4		91-173 664-15
5 - 7	1,0 1,2	91-150 780-93/001 91-150 780-93/002
5		91-150 782-05
6	1,0 1,1 1,2	91-150 267-04/001 91-150 267-04/002 91-150 267-04/003
7		11-210 038-15
8		91-100 296-25

-725/04-940/02 B♦

Arbeitsgang
Operation
Opération
Opéracion

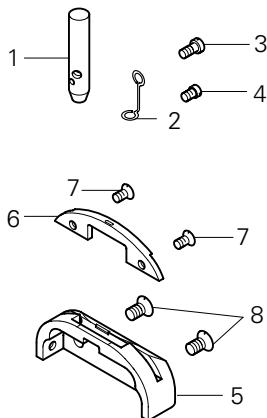
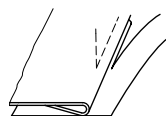

Pos.-Nr. Item No. N° pos. N° de pos.	Schneidabstand Trimming margin Distance de coupe Margen de corte	Teile-Nr. Part No. N° de piezas N° de pieza
1		91-175 097-05
2		91-175 098-05
3		11-108 093-15
4		91-173 664-15
5 - 7	1,2 2,5	91-150 781-93/001 91-150 781-93/002
5		91-150 782-05
6	1,2 1,3 1,4 1,5 1,6 1,8 2,0 2,5	91-150 338-04/001 91-150 338-04/002 91-150 338-04/003 91-150 338-04/004 91-150 338-04/005 91-150 338-04/006 91-150 338-04/007 91-150 338-04/008
7		11-210 038-15
8		91-100 296-25

(-900/81) A♦; A♦(1,0)

Zum Herstellen von Zier- und Befestigungsnähten an feinen Materialien.

For sewing fancy seams and assembly seams on lightweight materials.

Pour les coutures d'ornementation et de fixation sur matières fines.

Para ejecutar costuras de adorno y de fijación de materiales ligeros.

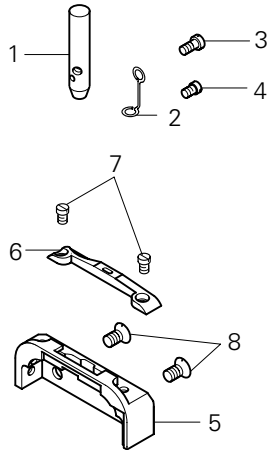

Pos.-Nr. Item No. N° pos. N° de pos.	Teile-Nr. Part No. N° de piezas N° de pieza
1	91-175 097-05
2	91-175 098-05
3	11-108 093-15
4	91-173 664-15
5 - 7	91-150 725-93/003 A♦ 91-150 725-93/004 A♦(1,0)
5	91-150 727-05
6	91-150 265-04/009 A♦ 91-150 265-04/010 A♦(1,0)
7	11-174 086-15
8	91-100 296-25

(-900/81) B♦

Zum Herstellen von Zier- und Befestigungsnähten an mittleren Materialien

For sewing fancy seams and assembly seams on medium-weight materials.

Pour les coutures d'ornementation et de fixation sur matières moyennes.

Para ejecutar costuras de adorno y de fijación de materiales medianos.

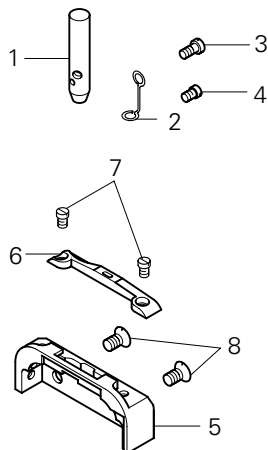

Pos.-Nr. Item No. N° pos. N° de pos.	Teile-Nr. Part No. N° de piezas N° de pieza
1	91-175 097-05
2	91-175 098-05
3	11-108 093-15
4	91-173 664-15
5 - 7	91-150 726-93/002
5	91-150 727-05
6	91-150 336-04/007
7	11-174 086-15
8	91-100 296-25

-940/02 B[♦]

Zum Herstellen von Zier- und Befestigungsnähten an mittleren Materialien
 Stichplatte in Nährichtung abgerundet.

For sewing fancy seams and assembly seams on medium-weight materials.
 Needle plate rounded in sewing direction.

Pour les coutures d'ornementation et de fixation sur matières moyennes.
 Plaque à aiguille bombée dans le sens de couture

Para ejecutar costuras de adorno y de fijación de materiales medianos.
 Placa de aguja redondeada en la dirección de la costura.

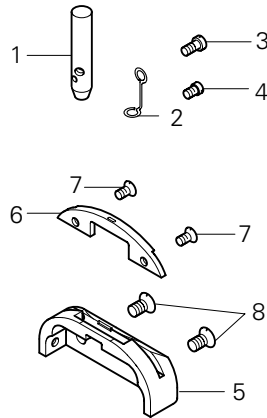

Pos.-Nr. Item No. N° pos. N° de pos.	Teile-Nr. Part No. N° de pièces N° de pieza
1	91-175 097-05
2	91-175 098-05
3	11-108 093-15
4	91-173 664-15
5 - 7	91-150 781-93/002

Pos.-Nr. Item No. N° pos. N° de pos.	Teile-Nr. Part No. N° de pièces N° de pieza
5	91-150 782-05
6	91-150 338-04/008
7	11-210 038-15
8	91-100 296-25

-725/04 (-900/81) BN36[◆]

Arbeitsgang
 Operation
 Opération
 Operación

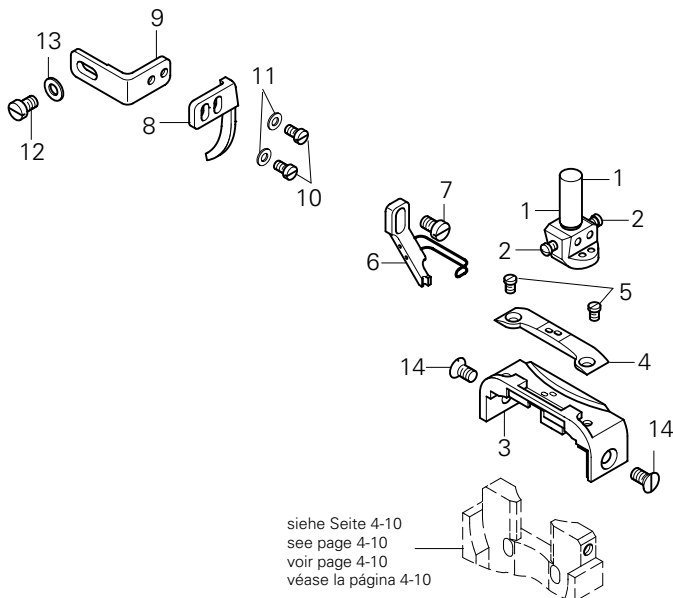
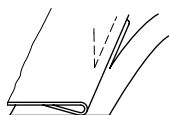

Pos.-Nr. Item No. N° pos. N° de pos.	Nadelabstand Needle gauge Ecartement des aiguilles Distancia entre agujas	Nadediagonalabstand Diagonal needle distance Ecartement diagonal des aiguilles Distancia diagonal entre agujas	Schneidabstand Trimming margin Distance de coupe Margen de corte	Teile-Nr. Part No. N° de piezas N° de pieza
1 - 2		3,2		91-164 726-93/003
2				91-165 344-15
3 - 5	1,8	3,2	1,2	91-150 729-93/008
3	1,2	3,2		91-150 730-04/005
	1,6	3,2		91-150 730-04/001
	1,8	3,2		91-150 730-04/002
	2,0	3,2		91-150 730-04/003
	2,2	3,2		91-150 730-04/006
4	2,4	3,2		91-150 730-04/004
	1,2	3,2	1,2	91-058 590-04/014
	1,6	3,2	1,2	91-058 590-04/013
	1,8	3,2	1,2	91-058 590-04/005
	2,0	3,2	1,2	91-058 590-04/010
	2,0	3,2	1,6	91-058 590-04/006
	2,0	3,2	2,0	91-058 590-04/007
	2,0	3,2	2,5	91-058 590-04/012
	2,2	3,2	1,2	91-058 590-04/021
2,2	3,2	2,0	91-058 590-04/008	
5	2,4	3,2	1,2	91-058 590-04/016
	2,8	3,2	2,0	91-058 590-04/019
				91-165 344-15
6	1,2	3,2		91-049 657-03/003

Pos.-Nr. Item No. N° pos. N° de pos.	Nadelabstand Needle gauge Ecartement des aiguilles Distancia entre agujas	Nadediagonalabstand Diagonal needle distance Ecartement diagonal des aiguilles Distancia diagonal entre agujas	Schneidabstand Trimming margin Distance de coupe Margen de corte	Teile-Nr. Part No. N° de piezas N° de pieza
	1,4	3,2		91-049 657-03/004
	1,6	3,2		91-049 657-03/005
	1,8	3,2		91-049 662-03/001
	2,0	3,2		91-049 662-03/002
	2,2	3,2		91-049 662-03/003
	2,4	3,2		91-049 662-03/004
7	2,8	3,2		91-049 662-03/005
				11-108 171-15
8 - 11	1,2	3,2		91-175 028-13/003
	1,4	3,2		91-175 028-13/004
	1,6	3,2		91-175 028-13/005
8	1,2	3,2		91-049 653-14/008
	1,4	3,2		91-049 653-14/009
	1,6	3,2		91-049 653-14/010
9				91-175 027-15
10				11-108 090-15
11				12-315 080-15
12				11-108 171-15
13				12-305-114-15
14				91-100 296-25

Nähwerkzeuge[▲] Gauge parts Organes de couture Organos de costura PFAFF 574

(-900/81) AN36[◆]

Zum Herstellen von Zier- und Befestigungsnähten an feinen Materialien.

For sewing fancy seams and assembly seams on lightweight materials.

Pour les coutures d'ornementation et de fixation sur matières fines.

Para ejecutar costuras de adorno y de fijación de materiales ligeros.

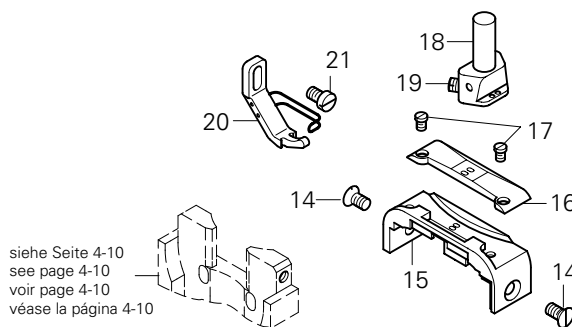
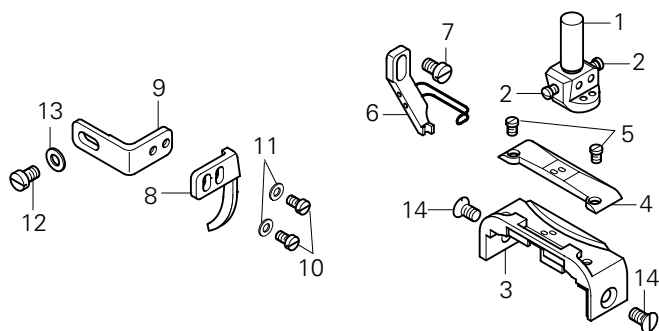

siehe Seite 4-10
see page 4-10
voir page 4-10
véase la página 4-10

Pos.-Nr. Item No. N° pos. N° de pos.	Nadelabstand Needle gauge Ecartement des aiguilles Distancia entre agujas	Nadelabstand Needle gauge Ecartement des aiguilles Distancia entre agujas	Teil-Nr. Part No. N° de piezas N° de pieza
1 - 2		2,4	91-164 726-93/001
2			91-165 344-15
3 - 5	1,2 1,4 1,6 1,8 2,0 2,2	2,4 2,4 2,4 2,4 2,4 2,4	91-150 731-93/010 91-150 731-93/013 91-150 731-93/011 91-150 731-93/005 91-150 731-93/007 91-150 731-93/009
3	1,2 1,4 1,6 1,8 2,0 2,2	2,4 2,4 2,4 2,4 2,4 2,4	91-150 732-04/001 91-150 732-04/002 91-150 732-04/003 91-150 732-04/004 91-150 732-04/005 91-150 732-04/006
4	(1,0) x 0,8 1,0 1,2 (1,4) x 1,2 1,4 1,6 (1,4) x 1,6 1,8 2,0 2,2	2,4 2,4 2,4 2,4 2,4 2,4 2,4 2,4 2,4 2,4	91-150 621-04/002 91-150 621-04/003 91-150 621-04/010 91-150 621-04/004 91-150 621-04/001 91-150 621-04/011 91-150 621-04/005 91-150 621-04/006 91-150 621-04/008 91-150 621-04/009
5			91-165 344-15
6	0,8 1,0 1,2 1,4 1,6 1,8 2,0 2,2	2,4 2,4 2,4 2,4 2,4 2,4 2,4 2,4	91-049 654-03/001 91-049 654-03/002 91-049 654-03/003 91-049 654-03/004 91-049 654-03/005 91-049 660-03/001 91-049 660-03/002 91-049 660-03/003
7			11-108 171-15
8 - 11	0,8 1,0 1,2 1,4 1,6	2,4 2,4 2,4 2,4 2,4	91-175 026-13/001 91-175 026-13/002 91-175 026-13/003 91-175 026-13/004 91-175 026-13/005
8	0,8 1,0 1,2	2,4 2,4 2,4	91-049 650-14/001 91-049 650-14/002 91-049 650-14/004

Pos.-Nr. Item No. N° pos. N° de pos.	Nadelabstand Needle gauge Ecartement des aiguilles Distancia entre agujas	Nadelabstand Needle gauge Ecartement des aiguilles Distancia entre agujas	Teil-Nr. Part No. N° de piezas N° de pieza
	1,4 1,6	2,4 2,4	91-049 650-14/005 91-049 650-14/003
9			91-175 027-15
10			11-108 090-15
11			12-315 080-15
12			11-108 171-15
13			12-305 114-15
14			91-100 296-25
15 - 17	2,4 2,8 3,2 3,6 4,0 4,4 4,8		91-150 735-04/001 91-150 735-04/002 91-150 735-04/003 91-150 735-04/004 91-150 735-04/005 91-150 735-04/006 91-150 735-04/007
15	2,4 2,8 3,2 3,6 4,0 4,4 4,8		91-150 736-04/001 91-150 736-04/002 91-150 736-04/003 91-150 736-04/004 91-150 736-04/005 91-150 736-04/006 91-150 736-04/007
16	2,4 3,2 4,0 4,8		91-150 627-04/001 91-150 627-04/003 91-150 627-04/005 91-150 627-04/007 91-150 627-04/008
17			91-165 344-15
18 - 19	2,4 2,8 3,2 3,6 4,0 4,8		91-119 309-93/001 91-119 309-93/002 91-119 309-93/003 91-119 309-93/004 91-119 309-93/005 91-119 309-93/006
19			11-330 082-15
20	2,4 2,8 3,2 3,6 4,0 4,8		91-049 664-03/001 91-049 664-03/002 91-049 664-03/003 91-049 664-03/004 91-049 664-03/005 91-049 664-03/006
21			11-108 171-15

(-900/81) BN36[◆]

Zum Herstellen von Zier- und Befestigungsnähten an mittleren Materialien

For sewing fancy seams and assembly seams on medium-weight materials.

Pour les coutures d'ornementation et de fixation sur matières moyennes.

Para ejecutar costuras de adorno y de fijación de materiales medianos.

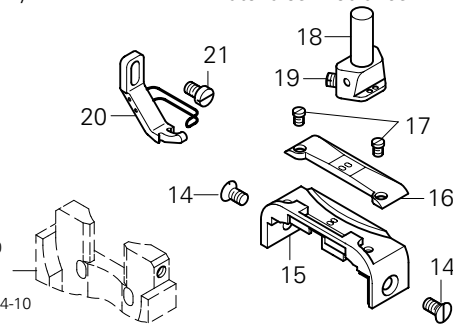
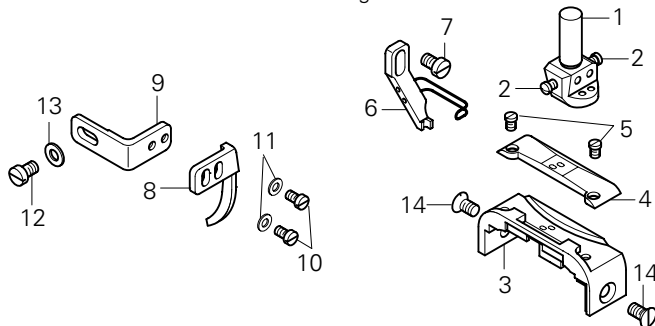

siehe Seite 4-10
see page 4-10
voir page 4-10
véase la página 4-10

Pos.-Nr. Item No. N° pos. N° de pos.	Nadelabstand Needle gauge Ecartement des aiguilles Distancia entre agujas	Nadelabstand Diagonal needle distance Ecartement diagonal des aiguilles Distancia diagonal entre agujas	Teile-Nr. Part No. N° de piezas N° de pieza	
1 - 2		3,2	91-164 726-93/003	
2			91-165 344-15	
3 - 5	1,2	3,2	91-150 728-93/001	
	1,4	3,2	91-150 728-93/002	
	1,6	3,2	91-150 728-93/003	
	1,8	3,2	91-150 728-93/004	
	2,0	3,2	91-150 728-93/005	
	2,2	3,2	91-150 728-93/006	
	2,4	3,2	91-150 728-93/007	
3	2,8	3,2	91-150 728-93/008	
	1,2	3,2	91-150 730-04/005	
	1,4	3,2	91-150 730-04/007	
	1,6	3,2	91-150 730-04/001	
	1,8	3,2	91-150 730-04/002	
	2,0	3,2	91-150 730-04/003	
	2,2	3,2	91-150 730-04/006	
4	2,4	3,2	91-150 730-04/004	
	2,8	3,2	91-150 730-04/008	
	1,2	3,2	91-150 625-04/009	
	1,4	3,2	91-150 625-04/004	
	1,6	3,2	91-150 625-04/010	
	1,8	3,2	91-150 625-04/005	
	2,0	3,2	91-150 625-04/006	
5	2,2	3,2	91-150 625-04/007	
	2,4	3,2	91-150 625-04/003	
	2,8	3,2	91-150 625-04/008	
			91-165 344-15	
	6	1,2	3,2	91-049 657-03/003
		1,4	3,2	91-049 657-03/004
		1,6	3,2	91-049 657-03/005
1,8		3,2	91-049 662-03/001	
2,0		3,2	91-049 662-03/002	
2,2		3,2	91-049 662-03/003	
2,4		3,2	91-049 662-03/004	
7	2,8	3,2	91-049 662-03/005	
			11-108 171-15	
	8 - 11	1,2	3,2	91-175 028-13/003
		1,4	3,2	91-175 028-13/004
		1,6	3,2	91-175 028-13/005
	8	1,2	3,2	91-049 653-14/008
		1,4	3,2	91-049 653-14/009
1,6		3,2	91-049 653-14/010	

Pos.-Nr. Item No. N° pos. N° de pos.	Nadelabstand Needle gauge Ecartement des aiguilles Distancia entre agujas	Nadelabstand Diagonal needle distance Ecartement diagonal des aiguilles Distancia diagonal entre agujas	Teile-Nr. Part No. N° de piezas N° de pieza	
9			91-175 027-15	
10			11-108 090-15	
11			12-315 080-15	
12			11-108 171-15	
13			12-305 114-15	
14			91-100 296-25	
15 - 17	2,4		91-150 735-04/001	
	2,8		91-150 735-04/002	
	3,2		91-150 735-04/003	
	3,6		91-150 735-04/004	
	4,0		91-150 735-04/005	
15	4,4		91-150 735-04/006	
	4,8		91-150 735-04/007	
	2,4		91-150 736-04/001	
	2,8		91-150 736-04/002	
	3,2		91-150 736-04/003	
15	3,6		91-150 736-04/004	
	4,0		91-150 736-04/005	
	4,4		91-150 736-04/006	
	4,8		91-150 736-04/007	
	16	2,4		91-150 627-04/002
2,8			91-150 627-04/011	
3,2			91-150 627-04/004	
3,6			91-150 627-04/006	
4,0			91-150 627-04/010	
4,4			91-150 627-04/012	
4,8			91-150 627-04/009	
17			91-165 344-15	
18 - 19	2,4		91-119 309-93/001	
	2,8		91-119 309-93/002	
	3,2		91-119 309-93/003	
	3,6		91-119 309-93/004	
	4,0		91-119 309-93/005	
19	4,8		91-119 309-93/006	
			11-330 082-15	
	20	2,4		91-049 664-03/001
		2,8		91-049 664-03/002
		3,2		91-049 664-03/003
3,6			91-049 664-03/004	
4,0			91-049 664-03/005	
20	4,8		91-049 664-03/006	
	21		11-108 171-15	

(-900/81) CN36[◆]

Zum Herstellen von Zier- und Befestigungsnähten an mittleren bis mittelschweren Materialien.

For sewing fancy seams and assembly seams on medium- to medium heavyweight materials.

Pour les coutures d'ornementation et de fixation sur matières moyennes à mi-lourdes.

Para ejecutar costuras de adorno y de fijación de materiales medianos a semipesados.

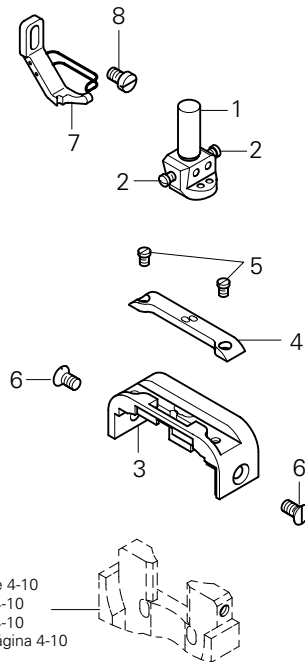

Pos.-Nr. Item No. N° pos. N° de pos.	Nadelabstand Needle gauge Ecartement des aiguilles Distancia entre agujas	Nadelabstand Diagonal needle distance Ecartement diagonal des aiguilles Distancia diagonal entre agujas	Teile-Nr. Part No. N° de piezas N° de pieza
1 - 2		2,8	91-164 726-93/002
2			91-165 344-15
3-5			91-150 733-91
3			91-150 734-05
4			91-150 635-05

Pos.-Nr. Item No. N° pos. N° de pos.	Nadelabstand Needle gauge Ecartement des aiguilles Distancia entre agujas	Nadelabstand Diagonal needle distance Ecartement diagonal des aiguilles Distancia diagonal entre agujas	Teile-Nr. Part No. N° de piezas N° de pieza
5			91-165 344-15
6			91-100 296-25
7			91-149 192-01
8			11-108 171-15

-59/01-900/81 AN5[◆]; -59/01-940/02 AN5[◆]
 -59/01-900/81 BN5[◆]; -59/01-940/02 BN5[◆]

Arbeitsgang
 Operation
 Opération
 Opéración

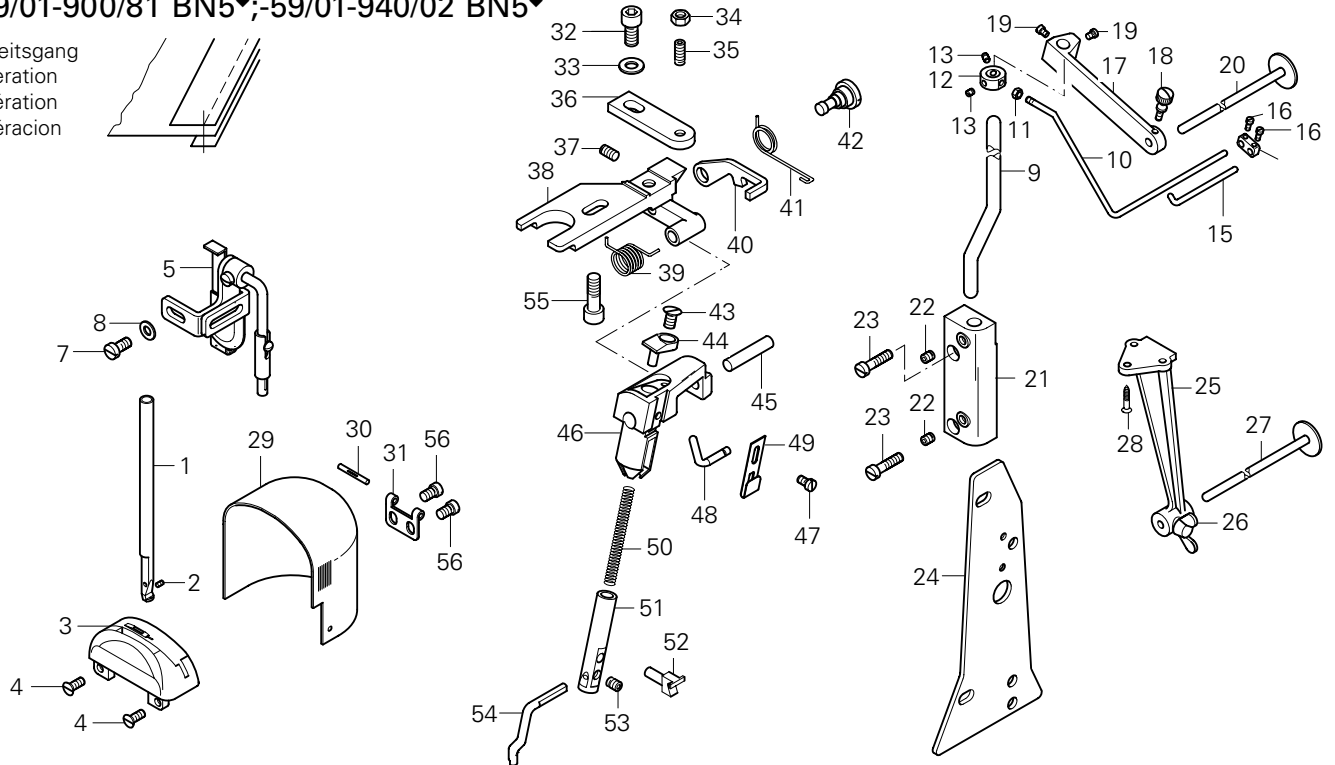

Pos.-Nr. Item No. N° pos. N° de pos.	Ausführung Model Version Tipo	Bandbreite Tape width Largeur de bande Ancho de la cinta	Teile-Nr. Part No. N° de piezas N° de pieza
1 - 56	A B		91-263 343-73/001 91-263 343-73/002
1 - 2			91-119 440-91
2			11-330 082-15
3	A B	2,0 2,5	91-150 789-03/001 91-150 789-03/002
4			91-100 296-25
5			91-050 859-91
6*			91-119 681-93/001
7			11-108 174-25
8			12-305 114-25
9 - 20			91-056 758-70/895
9			91-043 154-25
10 - 16			91-056 138-91
10			91-050 677-25
11			91-001 540-25
12 - 13			91-043 160-92
12			91-043 160-25
13			91-000 785-15
14			91-050 678-25
15 - 16			91-050 679-92
15			91-050 679-25
16			11-174 086-15
17 - 19			91-043 933-72/895
17			91-043 933-75/895
18			91-000 262-15
19			91-000 089-15
20			91-043 936-21
21 - 22			91-170 458-72/895
21			91-170 458-75/895
22			11-330 217-15
23			11-108 240-25
24			91-164 761-71/895
25 - 28			91-026 558-70/895

Pos.-Nr. Item No. N° pos. N° de pos.	Ausführung Model Version Tipo	Bandbreite Tape width Largeur de bande Ancho de la cinta	Teile-Nr. Part No. N° de piezas N° de pieza
25			91-026 558-75/895
26			11-505 292-25
27			91-043 936-21
28			11-470 355-15
29 - 31			91-263 308-91
29			91-263 309-25
30			13-070 103-05
31			91-263 145-25
32 - 53			91-156 262-91
32			11-130 224-15
33			12-315 140-25
34			12-024 151-25
35			11-330 175-15
36			91-056 896-15
37			11-330 166-15
38			91-056 895-15
39			91-056 903-05
40			91-056 897-05
41			91-056 904-05
42			91-050 896-15
43			11-210 081-15
44			91-056 902-15
46			91-056 894-15
47			11-108 084-15
48			91-056 898-15
49			91-056 906-15
50			91-050 939-05
51			91-056 899-05
52			91-056 900-05
53			11-330 955-15
54			91-156 114-05
55			11-130 233-15
56			11-108 174-15

21.03

Nähwerkzeuge[▲]
 Gauge parts
 Organes de couture
 Organos de costura PFAFF 591

-725/04 (-900/81) A♦

-726/05 (-900/81) A♦

Arbeitsgang
 Operation
 Opération
 Operación

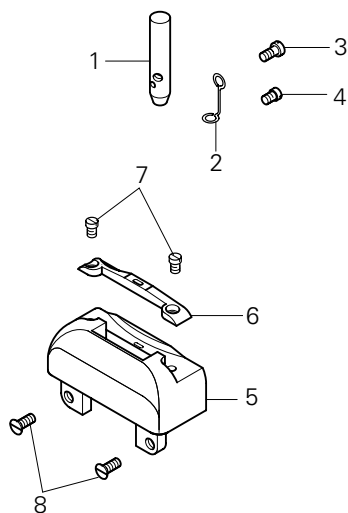
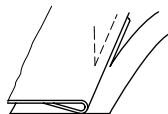

Pos.-Nr. Item No. N° pos. N° de pos.	Schneidabstand Trimming margin Distance de coupe Margen de corte	Teile-Nr. Part No. N° de piezas N° de pieza
1		91-175 097-05
2		91-175 099-05
3		11-108 093-15
4		91-173 664-15
5 - 7	1,0 (1,0) x 0,8	91-150 742-93/001 91-150 742-93/002
5		91-150 743-05
6	(1,0) x 0,8 1,0 1,2 1,5 2,5	91-150 265-04/001 91-150 265-04/003 91-150 265-04/005 91-150 265-04/006 91-150 265-04/009
7		11-174 086-15
8		11-210 168-25

-725/04 (-900/81) B♦

-726/05 (-900/81) B♦

Arbeitsgang
 Operation
 Opération
 Operación

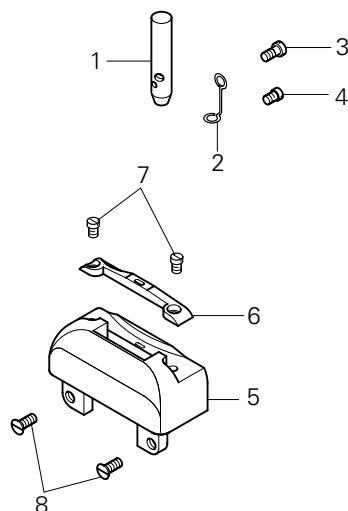

Pos.-Nr. Item No. N° pos. N° de pos.	Schneidabstand Trimming margin Distance de coupe Margen de corte	Teile-Nr. Part No. N° de piezas N° de pieza
1		91-175 097-05
2		91-175 099-05
3		11-108 093-15
4		91-173 664-15
5 - 7	1,2 2,5 2,0	91-150 744-93/001 91-150 744-93/002 91-150 744-93/003
5		91-150 743-05
6	1,2 1,5 2,0 2,5	91-150 336-04/001 91-150 336-04/003 91-150 336-04/006 91-150 336-04/007
7		11-174 086-15
8		11-210 168-25

-725/04 (-900/81) C♦

-726/05 (-900/81) C♦

Arbeitsgang
 Operation
 Opération
 Operación

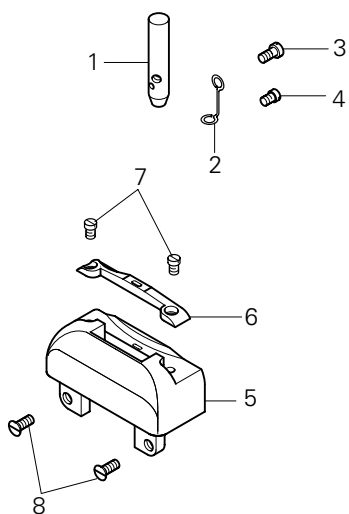
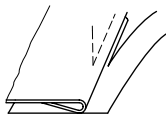

Pos.-Nr. Item No. N° pos.	Schneidabstand Trimming margin Distance de coupe Margen de corte	Teile-Nr. Part No. N° de piezas N° de pieza
1		91-175 097-05
2		91-175 099-05
3		11-108 093-15
4		91-173 664-15
5 - 7	1,5 2,0	91-150 745-93/002 91-150 745-93/001
5		91-150 743-05
6	1,5 2,0	91-150 747-04/002 91-150 747-04/002
7		11-174 086-15
8		11-210 168-25

-725/04 (-900/81) CN7♦

-726/05 (-900/81) CN7♦

Arbeitsgang
 Operation
 Opération
 Operación

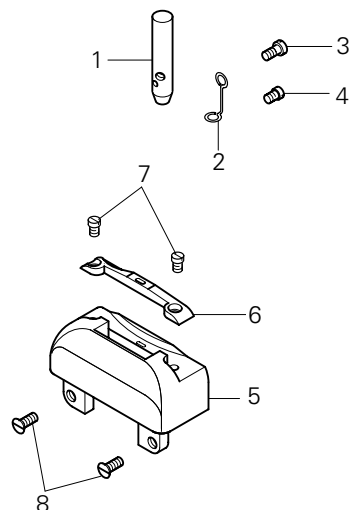
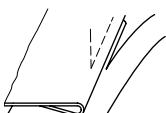

Pos.-Nr. Item No. N° pos.	Schneidabstand Trimming margin Distance de coupe Margen de corte	Teile-Nr. Part No. N° de piezas N° de pieza
1		91-175 097-05
2		91-175 099-05
3		11-108 093-15
4		91-173 664-15
5 - 7	1,6 2,0 2,5	91-150 760-93/001 91-150 760-93/002 91-150 760-93/003
5		91-150 746-05
6	1,6 2,0 2,5	91-150 761-04/001 91-150 761-04/002 91-150 761-04/003
7		11-174 086-15
8		11-210 168-25

21.03

Nähwerkzeuge[▲]
 Gauge parts
 Organes de couture
 Organos de costura PFAFF 591

-725/04-940/02 A[◆]

-726/05-940/02 A[◆]

Arbeitsgang
 Operation
 Opération
 Operación

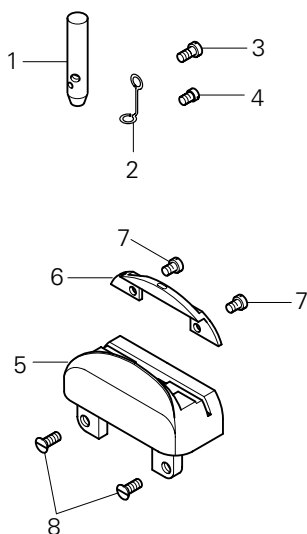
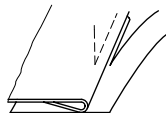

Pos.-Nr. Item No. N° pos. N° de pos.	Schneidabstand Trimming margin Distance de coupe Margen de corte	Teile-Nr. Part No. N° de piezas N° de pieza
1		91-175 097-05
2		91-175 099-05
3		11-108 093-15
4		91-173 664-15
5 - 7	1,0 (1,0) x 0,8	91-150 786-93/005 91-150 786-93/001
5		91-150 787-05
6	(1,0) x 0,8 1,0	91-150 788-04/001 91-150 788-04/006
7		11-108 006-15
8		11-210 168-25

-725/04-940/02 B[◆]

-726/05-940/02 B[◆]

Arbeitsgang
 Operation
 Opération
 Operación

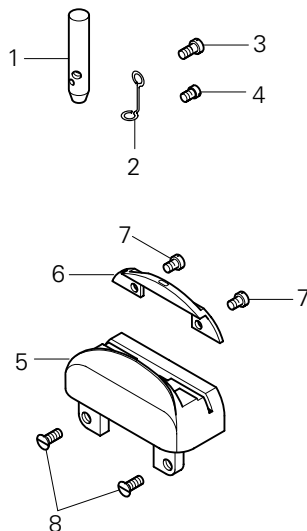
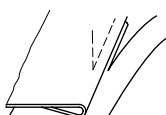

Pos.-Nr. Item No. N° pos. N° de pos.	Schneidabstand Trimming margin Distance de coupe Margen de corte	Teile-Nr. Part No. N° de piezas N° de pieza
1		91-175 097-05
2		91-175 099-05
3		11-108 093-15
4		91-173 664-15
5 - 7	1,2 1,5	91-150 786-93/004 91-150 786-93/002
5		91-150 787-05
6	1,2 1,5	91-150 788-04/004 91-150 788-04/002
7		11-108 006-15
8		11-210 168-25

-725/04-940/02 C♦
 -726/05-940/02 C♦

Arbeitsgang
 Operation
 Opération
 Operación

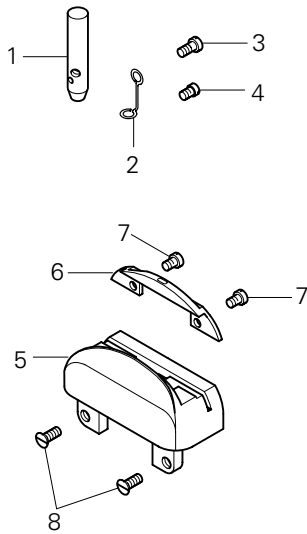
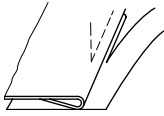

Pos.-Nr. Item No. N° pos. N° de pos.	Schneidabstand Trimming margin Distance de coupe Margen de corte	Teile-Nr. Part No. N° de piezas N° de pieza
1		91-175 097-05
2		91-175 099-05
3		11-108 093-15
4		91-173 664-15
5 - 7	1,5 2,5	91-150 786-93/007 91-150 786-93/003
5		91-150 787-05
6	1,5 2,5	91-150 788-04/007 91-150 788-04/003
7		11-108 006-15
8		11-210 168-25

-725/04-940/02 CN7♦
 -726/05-940/02 CN7♦

Arbeitsgang
 Operation
 Opération
 Operación

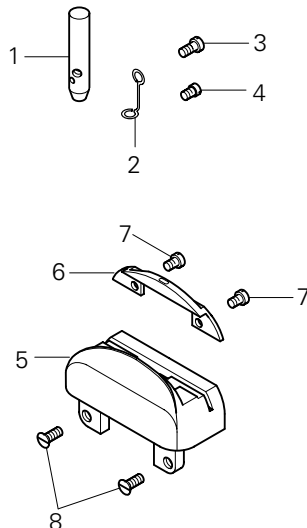
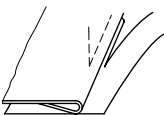

Pos.-Nr. Item No. N° pos. N° de pos.	Schneidabstand Trimming margin Distance de coupe Margen de corte	Teile-Nr. Part No. N° de piezas N° de pieza
1		91-175 097-05
2		91-175 099-05
3		11-108 093-15
4		91-173 664-15
5 - 7	1,6	91-150 786-93/006
5		91-150 787-05
6	1,6	91-150 788-04/005
7		11-108 006-15
8		11-210 168-25

20.03 Nähwerkzeuge[▲] Gauge parts Organes de couture Organos de costura PFAFF 591

(-900/81) A[◆]

Zum Herstellen von Zier- und Befestigungsnähten an feinen Materialien.

For sewing fancy seams and assembly seams on lightweight materials.

Pour les coutures d'ornementation et de fixation sur matières fines.

Para ejecutar costuras de adorno y de fijación de materiales ligeros.

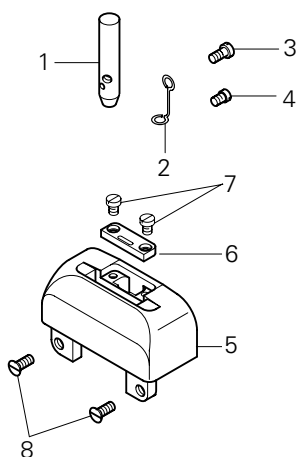

Pos.-Nr. Item No. N° pos. N° de pos.	Teile-Nr. Part No. N° de piezas N° de pieza
1	91-175 097-05
2	91-175 099-05
3	11-108 093-15
4	91-173 664-15
5 - 7	91-150 737-93/003
5	91-150 738-05
6	91-150 739-04/004
7	11-108-006-15
8	11-210 168-25

(-900/81) B[◆]

Zum Herstellen von Zier- und Befestigungsnähten an mittleren Materialien

For sewing fancy seams and assembly seams on medium-weight materials.

Pour les coutures d'ornementation et de fixation sur matières moyennes.

Para ejecutar costuras de adorno y de fijación de materiales medianos.

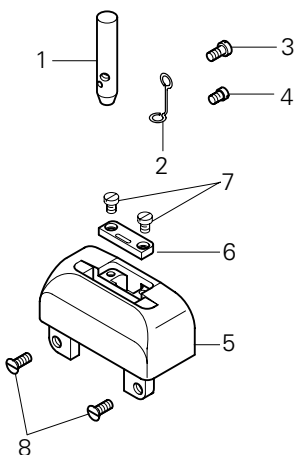

Pos.-Nr. Item No. N° pos. N° de pos.	Teile-Nr. Part No. N° de piezas N° de pieza
1	91-175 097-05
2	91-175 099-05
3	11-108 093-15
4	91-173 664-15
5 - 7	91-150 737-93/001
5	91-150 738-05
6	91-150 739-04/001
7	11-108 006-15
8	11-210 168-25

(-900/81) C[◆]

Zum Herstellen von Zier- und Befestigungsnähten an mittleren bis mittelschweren Materialien.

For sewing fancy seams and assembly seams on medium to medium heavyweight materials.

Pour les coutures d'ornementation et de fixation sur matières moyennes à mi-lourdes.

Para ejecutar costuras de adorno y de fijación de materiales medianos a semipesados.

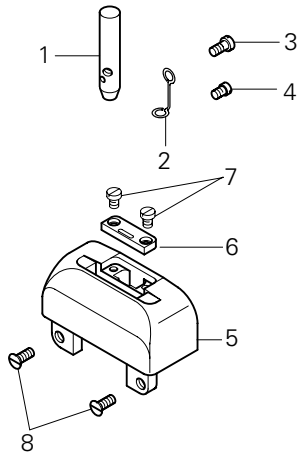

Pos.-Nr. Item No. N° pos. N° de pos.	Teile-Nr. Part No. N° de piezas N° de pieza
1	91-175 097-05
2	91-175 099-05
3	11-108 093-15
4	91-173 664-15
5 - 7	91-150 737-93/004
5	91-150 738-05
6	91-150 739-04/004
7	11-108 006-15
8	11-210 168-25

(-900/81) CN7[◆]

Zum Herstellen von Zier- und Befestigungsnähten an mittleren bis mittelschweren Materialien.

For sewing fancy seams and assembly seams on medium to medium heavyweight materials.

Pour les coutures d'ornementation et de fixation sur matières moyennes à mi-lourdes.

Para ejecutar costuras de adorno y de fijación de materiales medianos a semipesados.

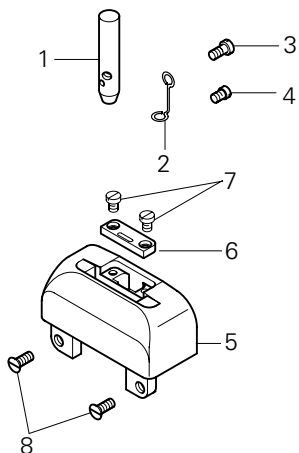

Pos.-Nr. Item No. N° pos. N° de pos.	Teile-Nr. Part No. N° de piezas N° de pieza
1	91-175 097-05
2	91-175 099-05
3	11-108 093-15
4	91-173 664-15
5 - 7	91-150 754-91
5	91-150 738-05
6	91-150 756-05
7	11-108 006-15
8	11-210 168-25

20.03 Nähwerkzeuge[▲] Gauge parts Organes de couture Organos de costura PFAFF 591

-940/02 A[◆]

Zum Herstellen von Zier- und Befestigungsnähten an feinen Materialien.

For sewing fancy seams and assembly seams on lightweight materials.

Pour les coutures d'ornementation et de fixation sur matières fines.

Para ejecutar costuras de adorno y de fijación de materiales ligeros.

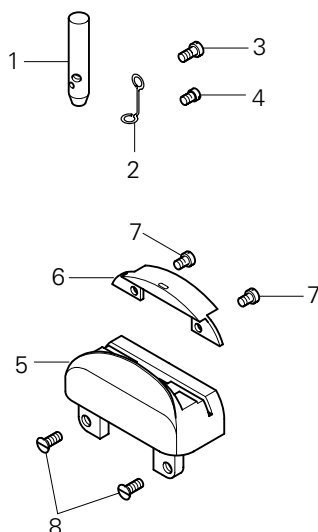

Pos.-Nr. Item No. N° pos. N° de pos.	Teil-Nr. Part No. N° de piezas N° de pieza
1	91-175 097-05
2	91-175 099-05
3	11-108 093-15
4	91-173 664-15
5 - 7	91-150 783-93/001
5	91-150 784-05
6	91-150 785-04/001
7	11-108-006-15
8	11-210 168-25

-940/02 B[◆]

Zum Herstellen von Zier- und Befestigungsnähten an mittleren Materialien

For sewing fancy seams and assembly seams on medium-weight materials.

Pour les coutures d'ornementation et de fixation sur matières moyennes.

Para ejecutar costuras de adorno y de fijación de materiales medianos.

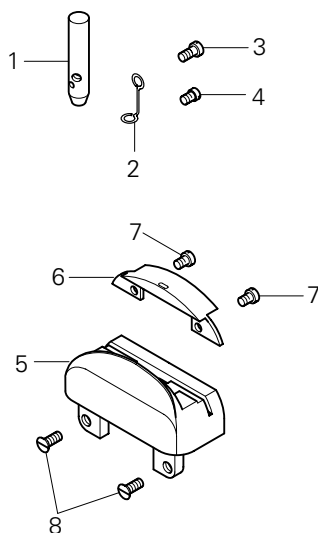

Pos.-Nr. Item No. N° pos. N° de pos.	Teil-Nr. Part No. N° de piezas N° de pieza
1	91-175 097-05
2	91-175 099-05
3	11-108 093-15
4	91-173 664-15
5 - 7	91-150 783-93/002
5	91-150 784-05
6	91-150 785-04/002
7	11-108 006-15
8	11-210 168-25

-940/02 CN7[◆]

Zum Herstellen von Zier- und Befestigungsnähten an mittleren bis mittelschweren Materialien.

For sewing fancy seams and assembly seams on medium to medium heavyweight materials.

Pour les coutures d'ornementation et de fixation sur matières moyennes à mi-lourdes.

Para ejecutar costuras de adorno y de fijación de materiales medianos a semipesados.

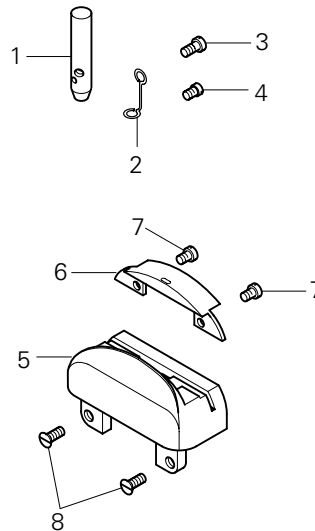

Pos.-Nr. Item No. N° pos.	Teile-Nr. Part No. N° de piezas	Pos.-Nr. Item No. N° pos.	Teile-Nr. Part No. N° de piezas
1	91-175 097-05	5	91-150 784-05
2	91-175 099-05	6	91-150 785-04/003
3	11-108 093-15	7	11-108 006-15
4	91-173 664-15	8	11-210 168-25
5 - 7	91-150 783-93/003		

PFAFF