

JUKI

Compact Type 1-Needle Lockstitch
Computer Control Cycle Machine

小型電子サイクルマシン

AMS-205A

AMS-206A

PARTS LIST

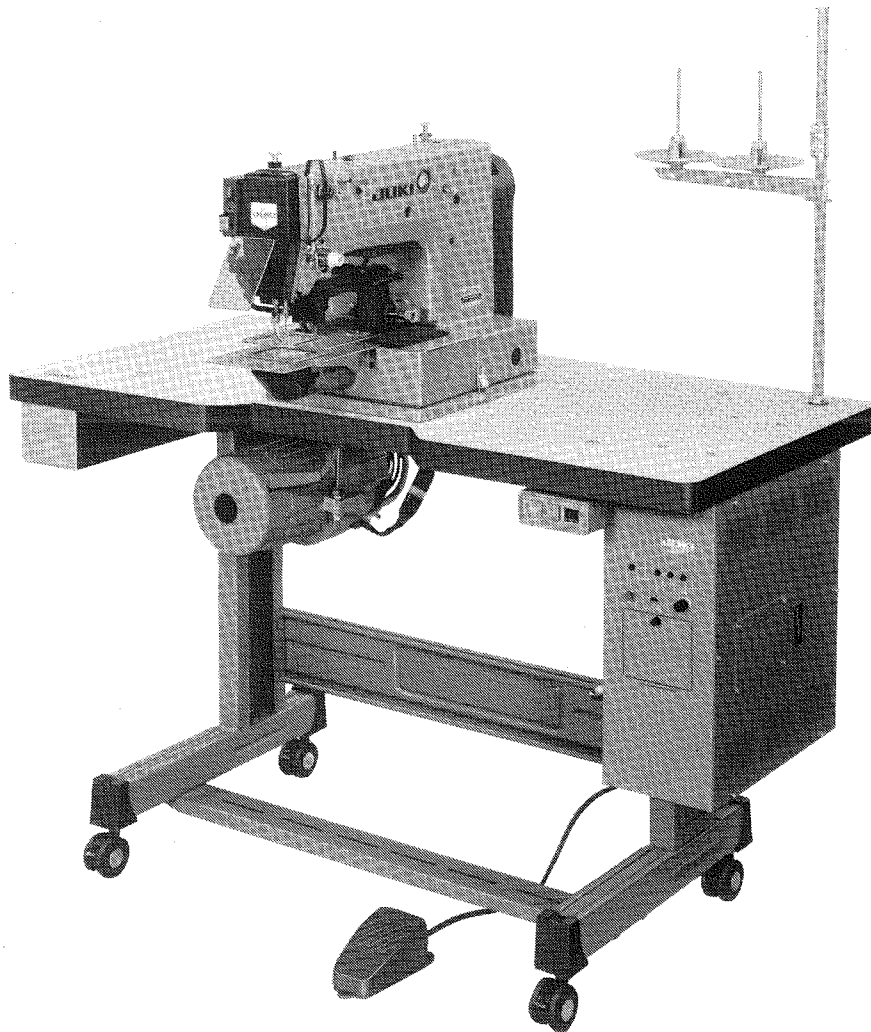

19512904

№ 0047-00

HOW TO MAKE USE OF THIS PARTS LIST

パーツリストの見方

1. The part numbers of parts shown in the figure indicate the corresponding numbers (Ref. No.) shown by the Index.
図に示された部品の品番は、図にふられているNo (Ref.No)に対応するインデックスによって、その品番がわかります。

2. Explanation of codes 記号の説明

1) Codes on the "Note" column "注記" 欄の記号

- ① ☆..... means this part is changed from the previous parts list.
前回のパーツリストに対して今回変更された部品を意味します。
- ② #01..... refer to the "Note" explanation at bottom of page.
001 ページ下の "注記" の説明を参照して下さい。

2) Codes on the "E.C. (Engineering change)" column "変更年月" 欄の記号

- ① A.10/83.... Added from October, 1983
1983年10月より追加された。
- ② D.10/83.... Obsolete from October, 1983
1983年10月より削除された。

③ When previous parts (Obsolete part) and new parts (Added parts) are not interchangeable with each other: 部品の互換性がない変更の場合

In this case, even obsolete part (D.) can be ordered with the obsolete part number, so select the parts with changed dates and place your orders.
この場合は削除(D)された品番でもご注文できますから、変更年月により、いずれかの部品を選択してご注文下さい。

Example (例)

| Ref. No. | Note 注記 | Part No. 品番 | Description | E.C. 変更年月 | 品名 | Amt. Req. 数量 |
|----------|---------|----------------------|-------------|-----------|----------------------|--------------|
| 1 | ☆ | B1401-100-000 | Needle bar | D.10/83 | ハリボー | - |
| 1-1 | ☆ | B1401-100-000-A | Needle bar | A.10/83 | ハリボー | 1 |
| 2 | ☆ | B1105-200-000 | Frame cover | D.10/83 | B1105-300-000 | - |
| | ☆ | B1105-300-000 | Frame cover | A.10/83 | フレームカバー | 1 |

④ In case when previous parts and new part are interchangeable with each other: 部品の互換性がある場合の変更

In this case the new part number is replaced on the "品名 (Japanese)" column of the previous parts, so please order by the new part number.
この場合は、旧部品の和文品名欄にそれにかわる新しい品番が記入してありますので、新しい品番でご注文下さい。

⑤ C.10/83

| | | | | | | |
|---|---|---------------------------|-------------|---------|--------------------------|---|
| 1 | ☆ | B1105-500-000 | Frame cover | C.10/83 | B1105-600-000 | 1 |
| | | ↑ Correct No. 正しい品番 | | | ↑ Wrong No. 誤まり品番 | |

Please order by the correct part number.
正しい品番でご注文下さい。

- ⑥ M.10/83 The amount required is changed from October, 1983
The new amount required is shown in the "Amt. Req." column.
1983年10月より数量が変更になった。この場合数量欄には新しい数量が表示してあります。

3) Codes on the "Amt. Req." column "数量" 欄の記号

- ① 2 Indicates amount required is 2.
数量、2個を表わします。
- ② 2.0 Indicates length in meters. (unit is meter)
長さ、2メートルを表わします。(単位はメートルです)
- ③ - Indicates parts obsolete from the parts list.
このパーツリストから削除された部品です。
- ④ (1) Indicates sub parts which construct the assembly part.
Assembly part is shown as "asm." and クミ in Japanese, in the "Description" column.
組部品を構成している子部品を表わします。組部品は品名欄に英文で "asm." 和文でクミと表示してあります。

When Ordering The Spare Parts:

In order to ensure that we deliver the correct parts to you, please clearly state when ordering the corresponding PART NUMBER (ex. B1109-012-A00) and also the PARTS LIST NUMBER (ex. 0010-01, given at the bottom right of the cover) or the MACHINE SERIAL NUMBER, because there are some parts which have been changed.

補用部品注文の際のご注意

このパーツリストに記載されている補用部品をご注文の際は、部品の番号(例えば、B1109-012-A00)でご注文下さい。合わせて、ご覧のパーツリストの管理番号(表紙右下、例えば、No0010-01)又は、機械番号をご連絡頂ければ幸いです。又、改良のため部品の一部が変更になる場合がありますのでご了承下さい。

CONTENTS

目 次

| | |
|--|----|
| 1. FRAME & MISCELLANEOUS COVER COMPONENTS (1) | 1 |
| 頭部・外装関係 (1) | |
| 2. FRAME & MISCELLANEOUS COVER COMPONENTS (2) | 3 |
| 頭部・外装関係 (2) | |
| 3. MAIN SHAFT & NEEDLE BAR COMPONENTS | 5 |
| 上軸・針棒関係 | |
| 4. PRESSER PLATE COMPONENTS | 7 |
| 押え関係 | |
| 5. TENSION RELEASE COMPONENTS | 8 |
| 糸ゆるめ関係 | |
| 6. SHUTTLE DRIVER SHAFT COMPONENTS | 9 |
| 下軸関係 | |
| 7. WIPER & TENSION CONTROLLER COMPONENTS | 11 |
| ワイパー・糸調子関係 | |
| 8. X, Y DRIVE COMPONENTS | 13 |
| X, Y 駆動関係 | |
| 9. X, Y STEPPING MOTOR COMPONENTS | 15 |
| X, Y ステッピングモーター関係 | |
| 10. FEED MECHANISM COMPONENTS | 17 |
| 送り台関係 | |
| 11. LUBRICATION COMPONENTS | 19 |
| 給油関係 | |
| 12. SENSOR COMPONENTS | 21 |
| センサー関係 | |
| 13. AMS-206 EXCLUSIVE PARTS (PRESSER MECHANISM COMPONENTS) | 23 |
| AMS-206 専用部品 (中押え関係) | |
| 14. AMS-206 EXCLUSIVE PARTS (FEED MECHANISM COMPONENTS) | 25 |
| AMS-206 専用部品 (送り台関係) | |
| 15. AMS-206 EXCLUSIVE PARTS | 27 |
| AMS-206 専用部品 | |
| 16. THREAD STAND COMPONENTS | 29 |
| 糸立装置関係 | |
| 17. SPECIAL ORDER PARTS COMPONENTS | 30 |
| 特別注文部品関係 | |
| NUMERICAL INDEX OF PARTS | 31 |
| 索引 | |

Illustration of this parts list is based on the model AMS-205A.
このパーツリストは AMS-205A を基本にイラストを作成してあります。

1. FRAME & MISCELLANEOUS COVER COMPONENTS (1)

頭部・外装関係 (1)

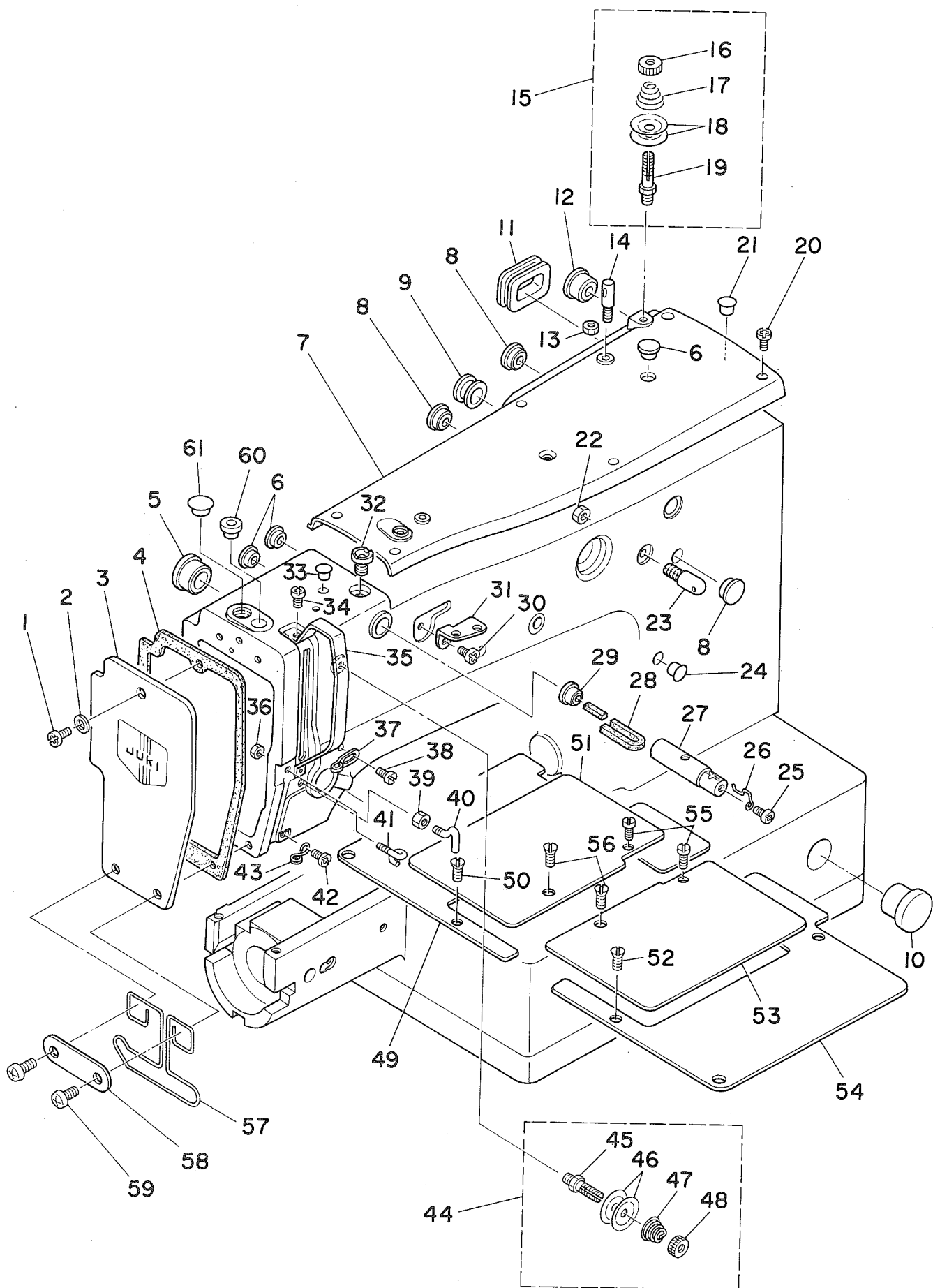

| REF.NO. | NOTE | PART NO. | DESCRIPTION | ヒ シ メ イ | AMT. |
|---------|------|-----------------|---------------------------------|---------------------|------|
| 1 | #01 | SS-4111015-SP | SCREW 11/64-40 L=10 | ナハネジ 11/64-40 L=10 | 3 |
| 2 | #01 | WP-0480856-SP | WASHER 4.8X8.4X0.8 | ヒラサカネ 4.8X8.4X0.8 | 3 |
| 3 | | B1105-205-0A0 | FACE PLATE ASM. | メンブカハ-クミ | 1 |
| 4 | | B1117-210-000 | FACE PLATE GASKET | メンブカハ-ハツキン | 1 |
| 5 | | TA-2100904-R0 | RUBBER PLUG | トメセン | 1 |
| 6 | | TA-1050504-R0 | RUBBER PLUG | トメセン | 3 |
| 7 | | B1104-210-000-A | TOP COVER | ジヨウメンカハ- | 1 |
| 8 | | TA-1250406-R0 | RUBBER PLUG | トメセン D=12.5 L=4 | 3 |
| 9 | | B1126-210-000 | WIRE BUSHING | コートブッシュ | 1 |
| 10 | | TA-2351305-R0 | RUBBER PLUG | トメセン D=23.5 L=11.5 | 1 |
| 11 | | B3515-210-000 | RUBBER PLUG | トメセン J | 2 |
| 12 | | B1150-490-000 | RUBBER PLUG | ウワオクリレンケツウチ キヤツプ | 1 |
| 13 | | NS-6110310-SP | NUT 11/64-40 | ロツカクナツト 11/64-40 | 1 |
| 14 | | 100-07003 | THREAD GUIDE PIN | イトマキ アンナイホ- | 1 |
| 15 | | B1115-232-0A0 | TENSION CONTROLLER NO.1 | タ`イ1 イトチヨ-シ クミ | 1 |
| 16 | | B3125-012-000 | THREAD TENSION STUD NUT | イトチヨ-シ ナツト | (1) |
| 17 | | B1115-232-000 | TENSION SPRING NO.1 | タ`イ1 イトチヨ-シ ハ`ネ | (1) |
| 18 | | B3126-012-000 | TENSION DISC | イトチヨ-シサラ | (2) |
| 19 | | B3123-352-000 | TENSION POST NO.1 | イトチヨ-シホ- | (1) |
| 20 | | SS-4111015-SP | SCREW 11/64-40 L=10 | ナハネジ 11/64-40 L=10 | 6 |
| 21 | | B1405-012-000 | CAP | キヤツプ | 1 |
| 22 | | NS-6150310-SP | NUT 15/64-28 | ロツカクナツト 15/64-28 | 1 |
| 23 | | B1123-280-000 | THREAD GUIDE, NO.1 | タ`イイチ イトアンナイ | 1 |
| 24 | | TA-0850604-R0 | RUBBER PLUG | トメセン | 2 |
| 25 | | SS-4110515-SP | SCREW 11/64-40 L=5 | ナハネジ 11/64-40 L=5 | 1 |
| 26 | | B1127-280-000 | SILICON OIL THREAD GUIDE | エスレンイトアンナイ | 1 |
| 27 | | 135-01309 | SILICON OIL PIPE | エスレンパイプ | 1 |
| 28 | | 135-01705 | SILICON OIL FELT | エスレンフェルト | 1 |
| 29 | | TA-1050504-R0 | RUBBER PLUG | トメセン | 1 |
| 30 | | SS-4150715-SP | SCREW 15/64-28 L=7 | ナハネジ 15/64-28 L=7 | 1 |
| 31 | | B1111-232-000 | THREAD GUIDE PLATE | イトアンナイ イタ | 1 |
| 32 | | 135-01408 | SILICON OIL LUBRICATING HOLE | エスレン チュニユウケチ | 1 |
| 33 | | TA-0750704-R0 | RUBBER PLUG | トメセン | 1 |
| 34 | | SS-4090715-SP | SCREW 9/64-40 L=7 | ナハネジ 9/64-40 L=7 | 2 |
| 35 | | B1122-280-000 | THREAD TAKE-UP LEVER OIL GAURD | テンヒンカハ- | 1 |
| 36 | | NS-6090310-SP | NUT 9/64-40 | ロツカクナツト 9/64-40 | 1 |
| 37 | | B1126-552-000 | FRAME THREAD GUIDE A | ア-ム イトアンナイ A | 1 |
| 38 | | SS-3090610-SP | SCREW 9/64-40 L=6 | マルネジ 9/64-40 L=6 | 1 |
| 39 | | NS-6090310-SP | NUT 9/64-40 | ロツカクナツト 9/64-40 | 1 |
| 40 | | B1125-280-000 | TENSION THREAD GUIDE (L-SHAPED) | Lカ`タ イトアンナイ | 1 |
| 41 | | B3114-771-000 | TAKE-UP THREAD GUIDE | イトアンナイ | 1 |
| 42 | | SS-4110715-SP | SCREW 11/64-40 L=7 | ナハネジ 11/64-40 L=7 | 1 |
| 43 | | B1124-280-000 | FRAME THREAD GUIDE (B) | ア-ム イトアンナイ B | 1 |
| 44 | | B1115-232-0A0 | TENSION CONTROLLER NO.1 | タ`イ1 イトチヨ-シ クミ | 1 |
| 45 | | B3123-352-000 | TENSION POST NO.1 | イトチヨ-シホ- | (1) |
| 46 | | B3126-012-000 | TENSION DISC | イトチヨ-シサラ | (2) |
| 47 | | B1115-232-000 | TENSION SPRING NO.1 | タ`イ1 イトチヨ-シ ハ`ネ | (1) |
| 48 | | B3125-012-000 | THREAD TENSION STUD NUT | イトチヨ-シ ナツト | (1) |
| 49 | | B1109-205-000 | LEFT COVER | オクリタ`イカハ- ヒタ`リ | 1 |
| 50 | | SS-1110840-SP | SCREW 11/64-40 L=8 | サラネジ 11/64-40 L=8 | 3 |
| 51 | | B1111-205-000 | AUXILARY COVER, LEFT | オクリタ`イ ホジ`ヨカハ- ヒタ`リ | 1 |
| 52 | | SS-1110840-SP | SCREW 11/64-40 L=8 | サラネジ 11/64-40 L=8 | 3 |
| 53 | | B1110-205-000 | AUXILARY COVER, RIGHT | オクリタ`イ ホジ`ヨカハ- ミキ` | 1 |
| 54 | | B1108-205-000 | RIGHT COVER | オクリタ`イカハ- ミキ` | 1 |
| 55 | | SS-7110720-SP | SCREW 11/64-40 L=7 | マルヒラネジ 11/64-40 L=7 | 2 |
| 56 | | SS-1110840-SP | SCREW 11/64-40 L=8 | サラネジ 11/64-40 L=8 | 2 |
| 57 | #02 | B1121-205-000 | FINGER GUARD | エビ`カ-ト` | 1 |
| 58 | #02 | B1122-205-000 | FINGER GUARD WASHER | エビ`カ-ト`サ`カ`ネ | 1 |
| 59 | #02 | SS-4111215-SP | SCREW 11/64-40 L=12 | ナハネジ 11/64-40 L=12 | 2 |
| 60 | | B3510-205-000 | RUBBER PLUG | テツホ`ウ トメセン | 1 |
| 61 | | TA-1250804-R0 | RUBBER PLUG | トメセン | 2 |

Note(注記) #01.....For domestic use
#02.....For export

国内用
輸出用

2. FRAME & MISCELLANEOUS COVER COMPONENTS (2)

頭部・外装関係 (2)

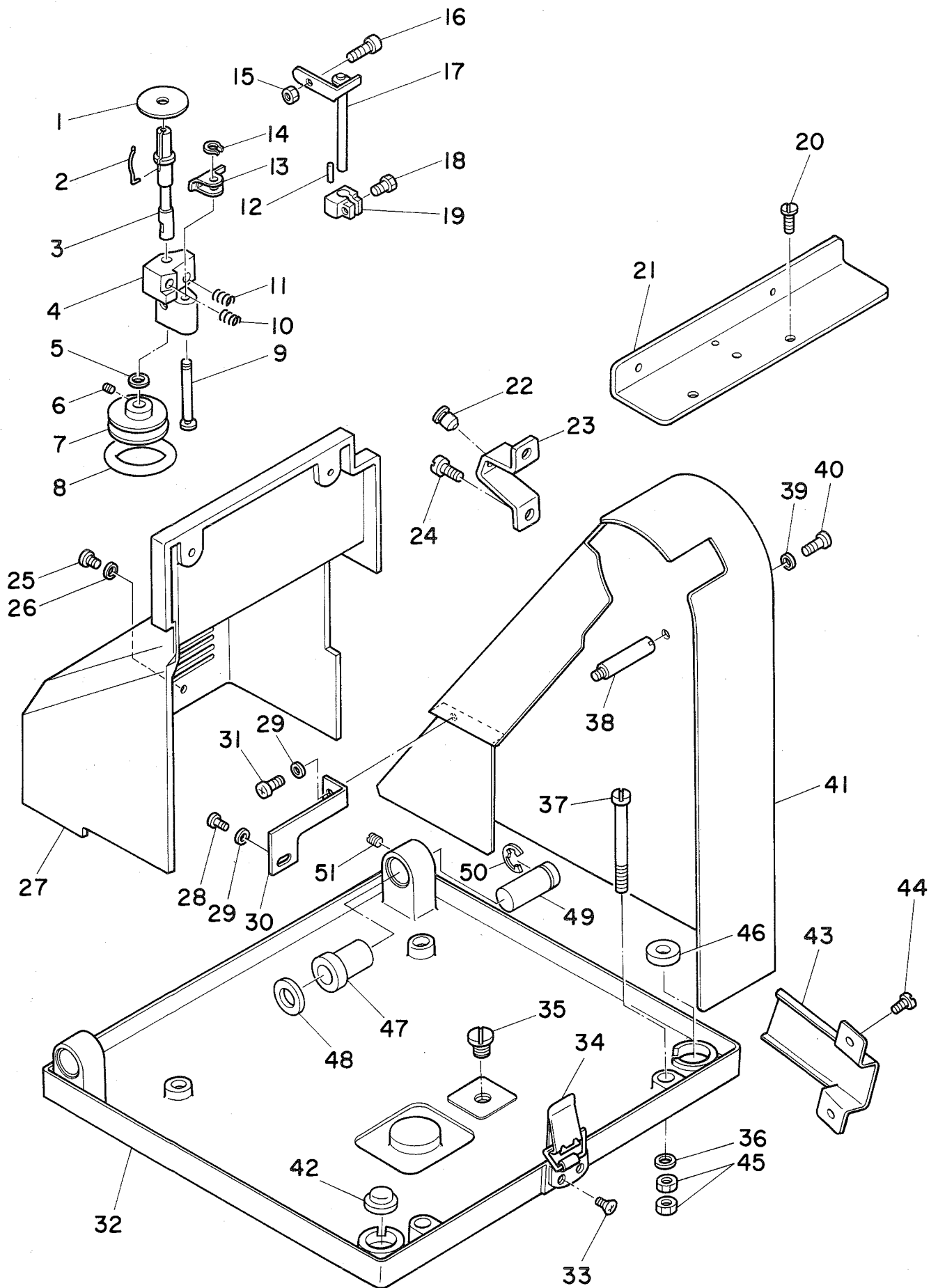

| REF.NO. | NOTE | PART NO. | DESCRIPTION | ヒンメイ | AMT. |
|---------|------|---------------|-------------------------------|------------------------|------|
| 1 | | B3205-210-000 | CUSHION | ホ`ヒンサ` | 1 |
| 2 | | B3212-761-000 | LATCH SPRING | ホ`ヒン トメハ`ネ | 1 |
| 3 | | B3204-210-000 | SPINDLE | イトマキジ`ク | 1 |
| 4 | | B3210-210-000 | BOBBIN WINDER BASE | イトマキジ`クタイ | 1 |
| 5 | | WP-0651056-SH | WASHER 6.5X11X1 | ヒラサ`カ`ネ 6.5X11X1 | 1 |
| 6 | | SS-8110520-TP | SCREW 11/64-40 L= 4.5 | トメネジ` 11/64-40 L=4.5 | 2 |
| 7 | | B3211-210-000 | BOBBIN WINDER WHEEL | イトマキク`ルマ | 1 |
| 8 | | B3212-210-000 | FRICTION WHEEL | イトマキ マサツク`ルマ | 1 |
| 9 | | B3206-210-000 | SCREW STUD | イトマキジ`クタイ トメジ`ク | 1 |
| 10 | | B3209-210-000 | SPRING B | イトマキ チヨウセツタイ ハ`ネ B | 1 |
| 11 | | B3208-210-000 | SPRING A | イトマキ チヨウセツタイ ハ`ネ A | 1 |
| 12 | | PS-0150065-KP | SPRING PIN 1.5X6 | スプ`リング`ピ`ン 1.5X6 | 1 |
| 13 | | B3207-210-000 | TRIP LATCH | イトマキ チヨウセツタイ | 1 |
| 14 | | D2430-555-B00 | SNAP RING | カムロ`ラ シ`ク C`リング` | 1 |
| 15 | | NS-6110530-SP | NUT 11/64-40 | ロツカクナツト 11/64-40 | 1 |
| 16 | | B3208-280-000 | BOBBIN WINDER ADJUSTING SCREW | ホ`ヒン オサエ ホ`ス | 1 |
| 17 | | B3201-210-0A0 | STOP LATCH ASM. | ホ`ヒンオサエ クミ | 1 |
| 18 | | SS-9111020-TP | SCREW 11/64-40 L=10 | ロツカクホ`ルト 11/64-40 L=10 | 1 |
| 19 | | B3203-210-000 | CAM | イトマキカム | 1 |
| 20 | | SS-4111015-SP | SCREW 11/64-40 L=10 | ナハ`ネジ` 11/64-40 L=10 | 2 |
| 21 | | B1115-205-000 | SIDE COVER STOPPER | ソクメンカハ`-ウケイタ | 1 |
| 22 | | B1117-205-000 | RUBBER PAD | トウフ` ササエ フ`ツシユ | 1 |
| 23 | | B1116-205-000 | FRAME SUPPORT | トウフ`ササエ | 1 |
| 24 | | SS-7150910-TP | SCREW | マルヒラネジ` 15/64-28 L=9 | 2 |
| 25 | | SS-4111015-SP | SCREW 11/64-40 L=10 | ナハ`ネジ` 11/64-40 L=10 | 4 |
| 26 | | WP-0480856-SP | WASHER 4.8X8.4X0.8 | ヒラサ`カ`ネ 4.8X8.4X0.8 | 2 |
| 27 | | B1106-205-000 | SIDE COVER | ソクメンカハ`- | 1 |
| 28 | | SS-4110815-SP | SCREW 11/64-40 L=8 | ナハ`ネジ` 11/64-40 L=8 | 1 |
| 29 | | WP-0501016-SD | WASHER 5X10.5X1 | ヒラサ`カ`ネ 5X10.5X1 | 2 |
| 30 | | B1118-205-000 | BELT COVER SUPPORT | ハ`ルトカハ`- ササエ | 1 |
| 31 | | SS-4110515-SP | SCREW 11/64-40 L=5 | ナハ`ネジ` 11/64-40 L=5 | 1 |
| 32 | | B1103-205-000 | MACHINE BASE | ハ`ット`トリツケタイ | 1 |
| 33 | | SM-1030801-SA | SCREW M3X0.5 L=8 | サユコネジ` M3X0.5 L=8 | 4 |
| 34 | | B1131-210-0A0 | PUNCH HINGE ASM. | ハ`ンチジ`ヨウ クミ | 1 |
| 35 | | SS-7740740-SP | SCREW 3/8-28 L= 6.5 | マルヒラネジ` 3/8-28 L=6.5 | 1 |
| 36 | | WP-0551626-SD | WASHER 5.5X22.0X1.6 | ヒラサ`カ`ネ 5.5X22X1.6 | 4 |
| 37 | | SM-6056550-SP | SCREW M5 L=65 | ヒラネジ` M5 L=65 | 4 |
| 38 | | B1120-205-000 | BELT COVER SUPPORT | ハ`ルトカハ`- シチユウ | 3 |
| 39 | | WP-0501016-SD | WASHER 5X10.5X1 | ヒラサ`カ`ネ 5X10.5X1 | 3 |
| 40 | | SS-4111015-SP | SCREW 11/64-40 L=10 | ナハ`ネジ` 11/64-40 L=10 | 3 |
| 41 | | B1107-205-000 | BELT COVER | ハ`ルトカハ`- | 1 |
| 42 | | B1116-210-000 | RUBBER PAD | ホ`ウシ`ンコ`ム | 1 |
| 43 | | B1119-205-000 | CABLE COVER | ケ`ブ`ルカハ`- | 1 |
| 44 | | SS-4110915-SP | SCREW 11/64-40 L=9 | ナハ`ネジ` 11/64-40 L=9 | 2 |
| 45 | | NM-6050000-SC | NUT M5 | ロツカクナツト M5X0.8 1`シユ | 1 |
| 46 | | B1123-205-000 | RUBBER PAD | ホ`ウシ`ンコ`ムB | 1 |
| 47 | | 135-00400 | RUBBER PLUG | コ`ムフ`ツシユ | 2 |
| 48 | | WP-1021016-SD | WASHER | ヒラサ`カ`ネ 10.2X18X1 | 2 |
| 49 | | B1107-280-000 | BASE CONNECTING PIN | ハ`ット`トリツケピ`ン | 2 |
| 50 | | RE-0600000-KO | SNAP RING | E カ`タメヲ | 2 |
| 51 | | SS-8150710-SP | SCREW 15/64-28 L=7 | トメネジ` 15/64-28 L=7 | 2 |

3. MAIN SHAFT & NEEDLE BAR COMPONENTS

上軸・針棒関係

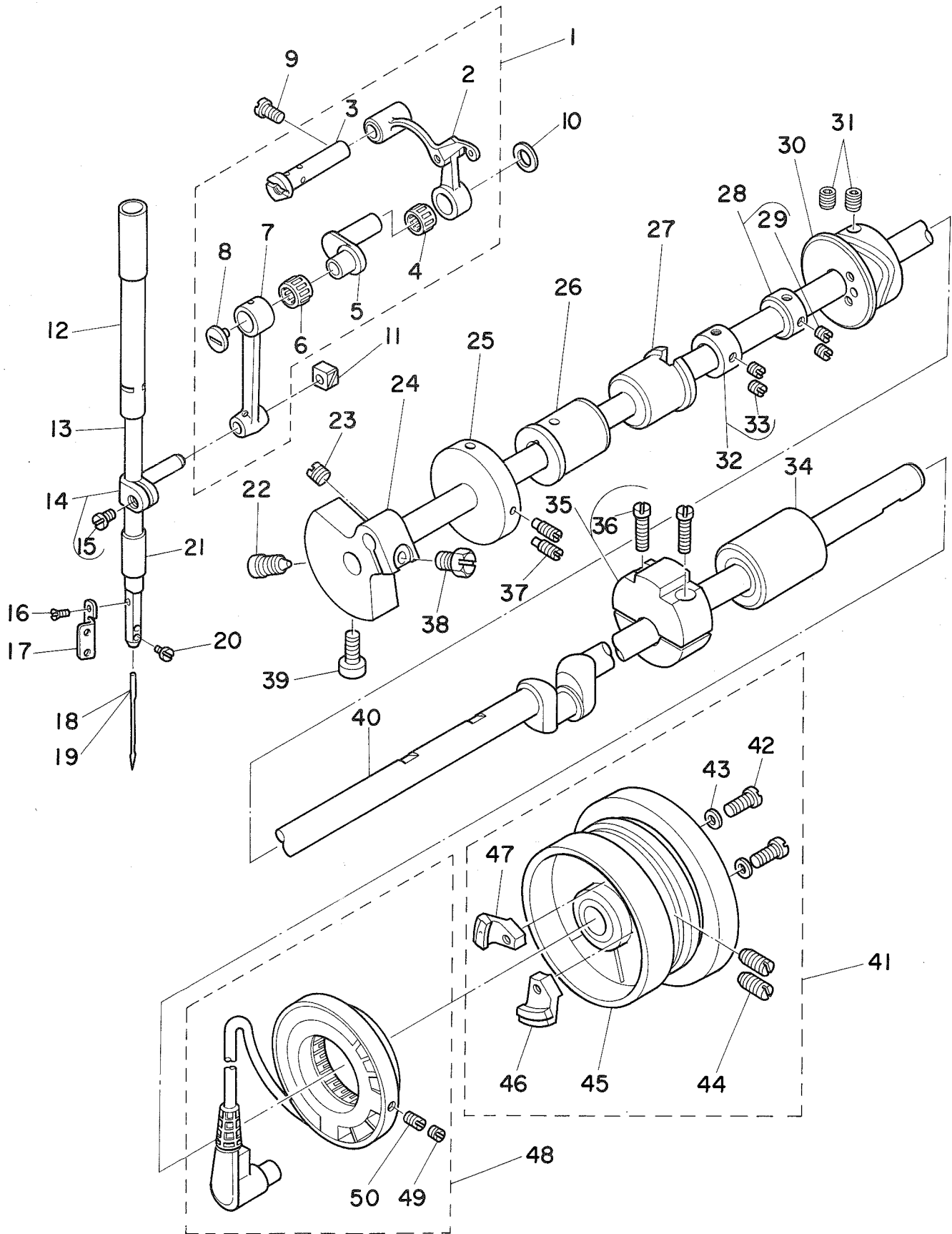

| REF.NO. | NOTE | PART NO. | DESCRIPTION | ヒンメイ | AMT. |
|---------|------|---------------|---------------------------------|------------------------|------|
| 1 | | B1901-280-0B0 | THREAD TAKE-UP LEVER ASM. | リンクテンヒン クミ | 1 |
| 2 | | B1901-280-0A0 | THREAD TAKE-UP LEVER ASM. | テンヒン クミ | (1) |
| 3 | | B1904-280-000 | TAKE-UP LEVER PIN | テンヒン クランクピン | (1) |
| 4 | | B1905-541-B00 | NEEDLE BEARING, B | テンヒン ニードルベアリング | (1) |
| 5 | | B1203-280-000 | NEEDLE BAR CRANK | ハリホークランク | (1) |
| 6 | | B1411-804-C00 | BEARING (C) | ハリ クトールベアリング C | (1) |
| 7 | | B1404-280-000 | NEEDLE BAR CRANK ROD | ハリホークランクロッド | (1) |
| 8 | | B1903-552-000 | END SCREW LEFT | ヒタリネジ | (1) |
| 9 | | SS-7151120-SP | SCREW 15/64-28 L=11 | マルヒラネジ 15/64-28 L=11 | 1 |
| 10 | | B1223-771-000 | THRUST WASHER, | ハリホークランク ワッシャー | 1 |
| 11 | | B1414-232-000 | CRANK SLIDE BLOCK | カクゴマ | 1 |
| 12 | | B1402-280-000 | NEEDLE BAR BUSHING, UPPER | ハリホークメタル | 1 |
| 13 | | B1401-280-000 | NEEDLE BAR | ハリホーク | 1 |
| 14 | | B1411-552-0A0 | NEEDLE BAR CONNECTION ASM. | ハリホークタキ クミ | 1 |
| 15 | | SS-6090670-TP | SCREW 9/64-40 L=6 | ヒラネジ 9/64-40 L=6 | (1) |
| 16 | | SS-2060510-SP | SCREW 3/32-56 L=4.5 | マルサラネジ 3/32-56 L=4.5 | 1 |
| 17 | | B1405-280-000 | THREAD GUIDE | ハリホークイトアンナイ | 1 |
| 18 | #01 | MC-2005010-00 | NEEDLE #100 | ハリ 134 100 | 1 |
| 19 | | MDP-500B1400 | NEEDLE DPX5 #14 | ハリ DPX5 #14 | 1 |
| 20 | | SS-6080340-SP | SCREW 1/8-44 L=3.0 | ヒラネジ 1/8-44 L=2.9 | 1 |
| 21 | | B1403-280-000 | NEEDLE BAR BUSHING, LOWER | ハリホークシタメタル | 1 |
| 22 | | SS-6681712-TP | SCREW 9/32-28 L=16.5 | 6カクアナホルト 9/32-28L=16.5 | 1 |
| 23 | | SS-8660610-TP | SCREW 1/4-40 L=6 | トメネジ 1/4-40 L=6 | 1 |
| 24 | | B1202-280-000 | COUNTERWEIGHT | ツリアイオモリ | 1 |
| 25 | | B3213-205-000 | BOBBIN WINDER DRIVING WHEEL | イトマキクトウシヤ | 1 |
| 26 | | B1202-210-000 | BUSHING, FRONT | ウワシク マメタル | 1 |
| 27 | | B1203-210-000 | BUSHING, INTERMEDIATE | ウワシク ナカメタル | 1 |
| 28 | | CS-147101A-SH | THRUST COLLAR ASM. D=14.72 W=10 | スラストウケ D=14.72 W=10 クミ | 1 |
| 29 | | SS-8110410-TP | SCREW 11/64-40 L= 3.5 | トメネジ 11/64-40 L=3.5 | (2) |
| 30 | | B2401-205-000 | THREAD TRIMMER CAM | イトキリカム | 1 |
| 31 | | SS-8661012-TP | SCREW | トメネジ | 2 |
| 32 | | CS-147101A-SH | THRUST COLLAR ASM. D=14.72 W=10 | スラストウケ D=14.72 W=10 クミ | 1 |
| 33 | | SS-8660610-TP | SCREW 1/4-40 L=6 | トメネジ 1/4-40 L=6 | (2) |
| 34 | | B1204-210-0A0 | BUSHING, REAR | ウワシク ウシロメタル クミ | 1 |
| 35 | | B1707-205-0A0 | CRANK BALANCER ASM. | クランクバランサ | 1 |
| 36 | | SS-6122510-SP | SCREW 3/16-28 L=25 | ヒラネジ 3/16-28 L=25 | (2) |
| 37 | | SS-8111610-SP | SCREW 11/64-40 L=15.5 | トメネジ 11/64-40 L=15.5 | 2 |
| 38 | | SS-9661230-CP | SCREW 1/4-40 L=12 | ロツカクホルト 1/4-40 L=12 | 1 |
| 39 | | SS-6151412-TP | SCREW 15/64-28 L=14 | ロツカクアナホルト 15/64-28 | 1 |
| 40 | | B1201-210-000 | MAIN SHAFT | ウワシク | 1 |
| 41 | | B1205-210-0B0 | HAND WHEEL ASM. | ハズミクマルマ クミ | 1 |
| 42 | | SS-6111210-SP | SCREW 11/64-40 L=12 | ヒラネジ 11/64-40 L=12 | (2) |
| 43 | | WP-0450801-SD | WASHER 4.5X10.0X0.8 | ヒラサカネ 4.5X10X0.8 | (2) |
| 44 | | SS-8151550-SP | SCREW 15/64-28 L=15 | トメネジ 15/64-28 L=15 | (2) |
| 45 | | B1205-210-0A0 | HAND WHEEL ASM. | ハズミクマルマ クミ | (1) |
| 46 | | B1208-210-0A0 | SOLENOID INSTALLING PLATE ASM. | マクネット トリツケタイ クミ | (1) |
| 47 | | M4007-110-0AB | MAGNET BASE ASM. B | マクネット トリツケタイ B クミ | (1) |
| 48 | | B1209-210-0A0 | GENERATOR STATOR ASM. | ハツデンキ ステータ クミ | 1 |
| 49 | | SS-8110422-TP | SCREW 11/64-40 L=4 | トメネジ 11/64-40 L=4 | (1) |
| 50 | | SS-8111010-TP | SCREW 11/64-40 L=9.5 | トメネジ 11/64-40 L=9.5 | (1) |

Note(注記) #01.....For JE

JE用

4. PRESSER PLATE COMPONENTS

押え関係

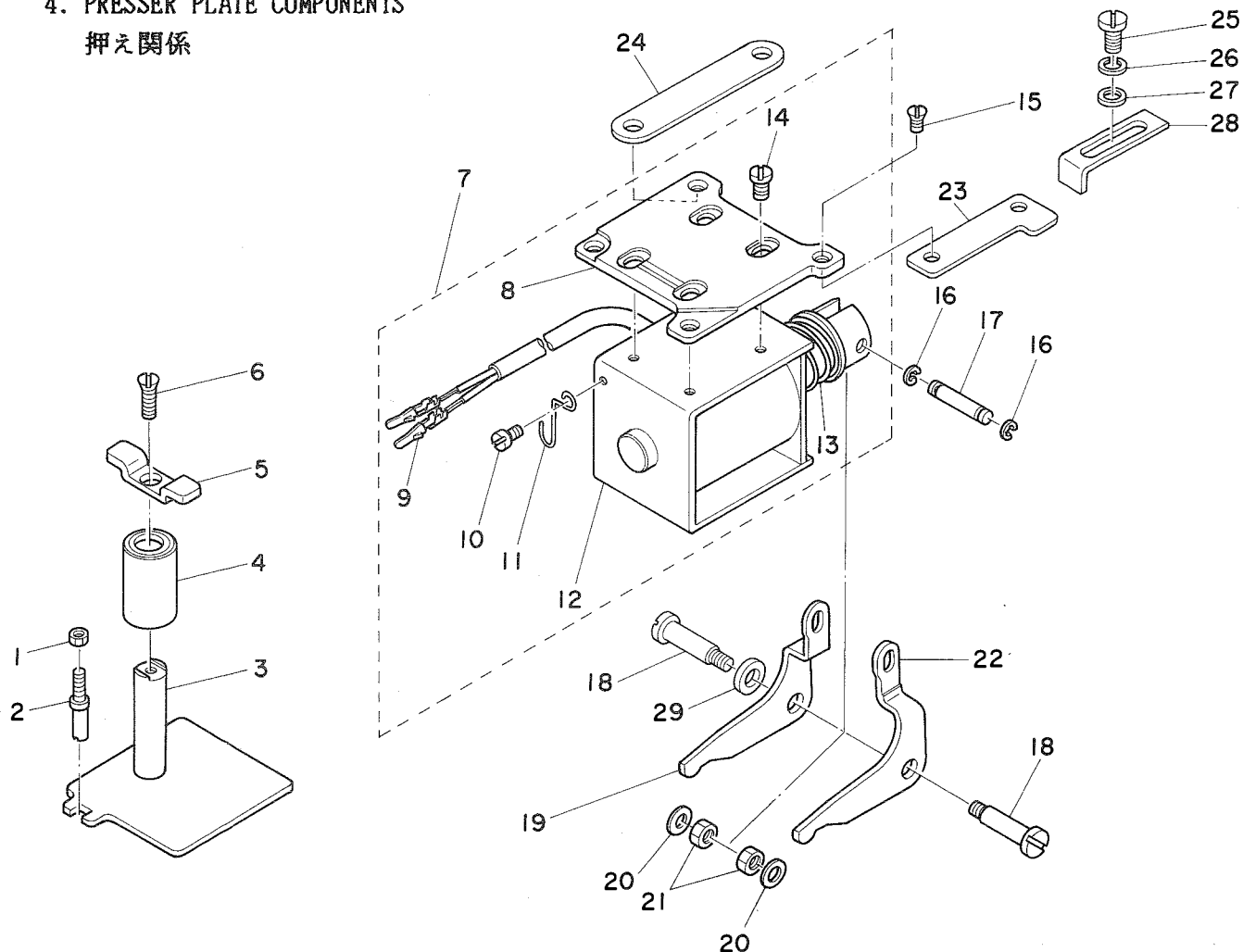

| REF.NO. | NOTE | PART NO. | DESCRIPTION | ヒンメイ | AMT. |
|---------|------|---------------|-----------------------------|-----------------------|------|
| 1 | | NS-6110420-SP | NUT 11/64-40 | ロツカクナツト 11/64-40 | 1 |
| 2 | | B1505-210-000 | SCREW STUD | オサエイタ マワリトメ | 1 |
| 3 | | B1502-205-0A0 | FEED PLATE CARRIER BAR ASM. | オサエイタ ケツコウ | 1 |
| 4 | | SB-7120001-00 | SLIDE BEARING | スライツシクウケ | 1 |
| 5 | | B1511-205-000 | UPPER PLATE | オサエウワイタ | 1 |
| 6 | | SS-2621540-SP | SCREW 3/16-32 L=15 | マルサラネジ 3/16-32 L=15 | 1 |
| 7 | | B1508-210-0AB | SOLENOID ASM. | ヌノオサエソレノイト (クミ) | 1 |
| 8 | | B1507-210-000 | SOLENOID INSTALLING PLATE | ソレノイト ヲテイハン | (1) |
| 9 | | D6042-555-B00 | PIN-SHAPETERMINAL, FEMALE | ピン ターミナル メス | (2) |
| 10 | | SS-7110510-SP | SCREW 11/64-40 L=5 | マルヒラネジ 11/64-40 L= 5 | (1) |
| 11 | | B3508-210-000 | OIL TUBE HOLDER | ビニール ハイオサエ | (1) |
| 12 | | B1508-210-00B | SOLENOID | ヌノオサエソレノイト | (1) |
| 13 | | B1515-210-000 | SPRING | ヌノオサエソレノイトモトシハネ | (1) |
| 14 | | SS-7110820-SP | SCREW | マルヒラネジ | (4) |
| 15 | | SS-2111010-TP | SCREW 11/64-40 L=9.5 | マルサラネジ 11/64-40 L=9.5 | 4 |
| 16 | | RE-0320000-K0 | SNAP RING 3.2 | Eカクメツ 3.2 | 2 |
| 17 | | B1504-210-000 | CONNECTING SHAFT | ソレノイト レンケツシク | 1 |
| 18 | | B1509-210-000 | CONNECTING SCREW | オサエリンクシク | 2 |
| 19 | | B1504-205-000 | PRESSER LINK, LEFT | オサエリンク ヒタリ | 1 |
| 20 | | WP-0651056-SD | WASHER 6.5X11X1 | ヒラサカネ 6.5X11X1 | 2 |
| 21 | | NS-6150310-SP | NUT 15/64-28 | ロツカクナツト 15/64-28 | 2 |
| 22 | | B1501-205-000 | PRESSER LINK, RIGHT | オサエリンクミキ | 1 |
| 23 | | B1513-212-000 | SPACER A | ヌノオサエソレノイト スパ-サ (A) | 1 |
| 24 | | B1520-212-000 | SPACER B | ヌノオサエソレノイト スパ-サ (B) | 1 |
| 25 | | SS-6121220-TP | SCREW 3/16-28 L=11.5 | ヒラネジ 3/16-28 L=11.5 | 1 |
| 26 | | WS-0521010-KP | SPRING WASHER 5.2X8.5X1.0 | ハネサカネ 5.2X8.2X1 | 1 |
| 27 | | WP-0550800-SP | WASHER 5.5X10X0.8 | ヒラサカネ 5.5X10X0.8 | 1 |
| 28 | | B1512-205-000 | PRESSER SUPPORT BRACKET | オサエ チヨウセツイタ | 1 |
| 29 | | B1505-205-000 | SPACER | オサエリンクスパ-サ | 1 |

5. TENSION RELEASE COMPONENTS

糸ゆるめ関係

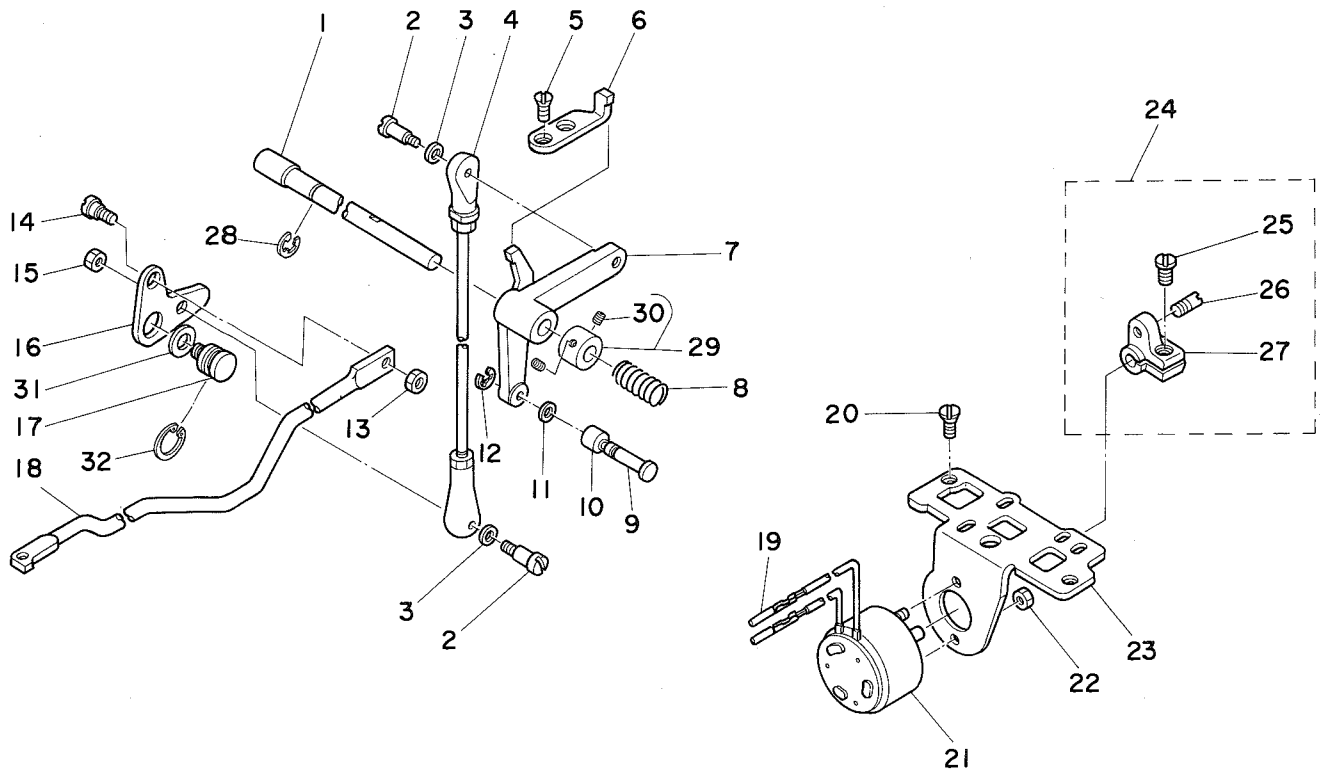

| REF.NO. | NOTE | PART NO. | DESCRIPTION | ヒソメイ | AMT. |
|---------|------|-----------------|----------------------------|-----------------------|------|
| 1 | | B2408-205-000 | CAM SHAFT | イトキリカム ジック | 1 |
| 2 | | SD-0500803-TP | HINGE SCREW D=5 H=8 | タソソネジ D=5 H=8 | 2 |
| 3 | | WP-0501016-SD | WASHER 5X10.5X1 | ヒラサカサネ 5X10.5X1 | 2 |
| 4 | | B2407-210-000 | CONNECTING ROD | イトキリ レンケツロツト | 1 |
| 5 | | SS-2110920-TP | SCREW 11/64-40 L=8.5 | マルサラネジ 11/64-40 L=8.5 | 2 |
| 6 | | B2412-210-000 | STOPPER | ジユウトウシ スツハ | 1 |
| 7 | | B2404-210-000 | CAM INSTALLING LINK | カムジモトウシ | 1 |
| 8 | | B2415-205-000 | SPRING | イトキリモトシハネ | 1 |
| 9 | | B2405-210-000 | SHAFT | イトキリ コロジック | 1 |
| 10 | | D2427-555-B00-B | CAM ROLLER | カムローラ | 1 |
| 11 | | B2409-205-000 | CAM ROLLER WASHER | カム ローラ サカサネ | 1 |
| 12 | | D2430-555-B00 | SNAP RING | カムローラ ジック クリソク | 1 |
| 13 | | NS-6120310-SP | NUT 3/16-28 | ロツカクナツト 3/16-28 | 1 |
| 14 | | SD-0650305-TP | HINGE SCREW D= 6.5 H= 3 | タソソネジ D=6.5 H=3 | 1 |
| 15 | | NS-6110430-SP | NUT 11/64-40 | ロツカクナツト 11/64-40 | 1 |
| 16 | | B2411-210-000 | THREAD TRIMMER LINK | イトキリ リソク | 1 |
| 17 | | B2410-205-000 | HINGE SCREW | イトキリ リソクネジ | 1 |
| 18 | | B2413-205-000 | KNIFE DRIVING BAR | イトキリレンケツホウ | 1 |
| 19 | | D6042-555-B00 | PIN-SHAPE TERMINAL, FEMALE | ピン タミナル メス | 2 |
| 20 | | SS-2110920-TP | SCREW 11/64-40 L=8.5 | マルサラネジ 11/64-40 L=8.5 | 2 |
| 21 | | B2403-210-000 | SOLENOID | イトキリ マクソツウチ | 1 |
| 22 | | NM-6040003-SC | NUT | ロツカクナツト M4X0.7 3シユ | 2 |
| 23 | | B2402-210-000 | SOLENOID INSTALLING BASE | イトキリ トリツケタミ | 1 |
| 24 | | B2409-210-0A0 | SOLENOID ARM ASM. | イトキリ マクソツウチ クミ | 1 |
| 25 | | SS-6121210-SP | SCREW 3/16-28 L=12 | ヒラネジ 3/16-28 L=9 | (1) |
| 26 | | B2410-210-000 | PIN | イトキリ マクソツウチピン | (1) |
| 27 | | B2409-210-000 | SOLENOID ARM | イトキリ マクソツウチ | (1) |
| 28 | | RE-0700000-KO | E-SHAPED SNAP RING (7MM) | Eカソトメツ 7 | 1 |
| 29 | | CS-080081F-SH | THRUST COLLAR ASM. | スラストウケ クミ | 1 |
| 30 | | SS-8110422-TP | SCREW 11/64-40 L=4 | トメネジ 11/64-40 L=4 | (2) |
| 31 | | 135-15200 | WASHER | イトキリソク サカサネ | 1 |
| 32 | | RC-1021011-KP | RETAINING RING 10.2 | Cカソトメツ 10.2 | 1 |

6. SHUTTLE DRIVER SHAFT COMPONENTS

下軸関係

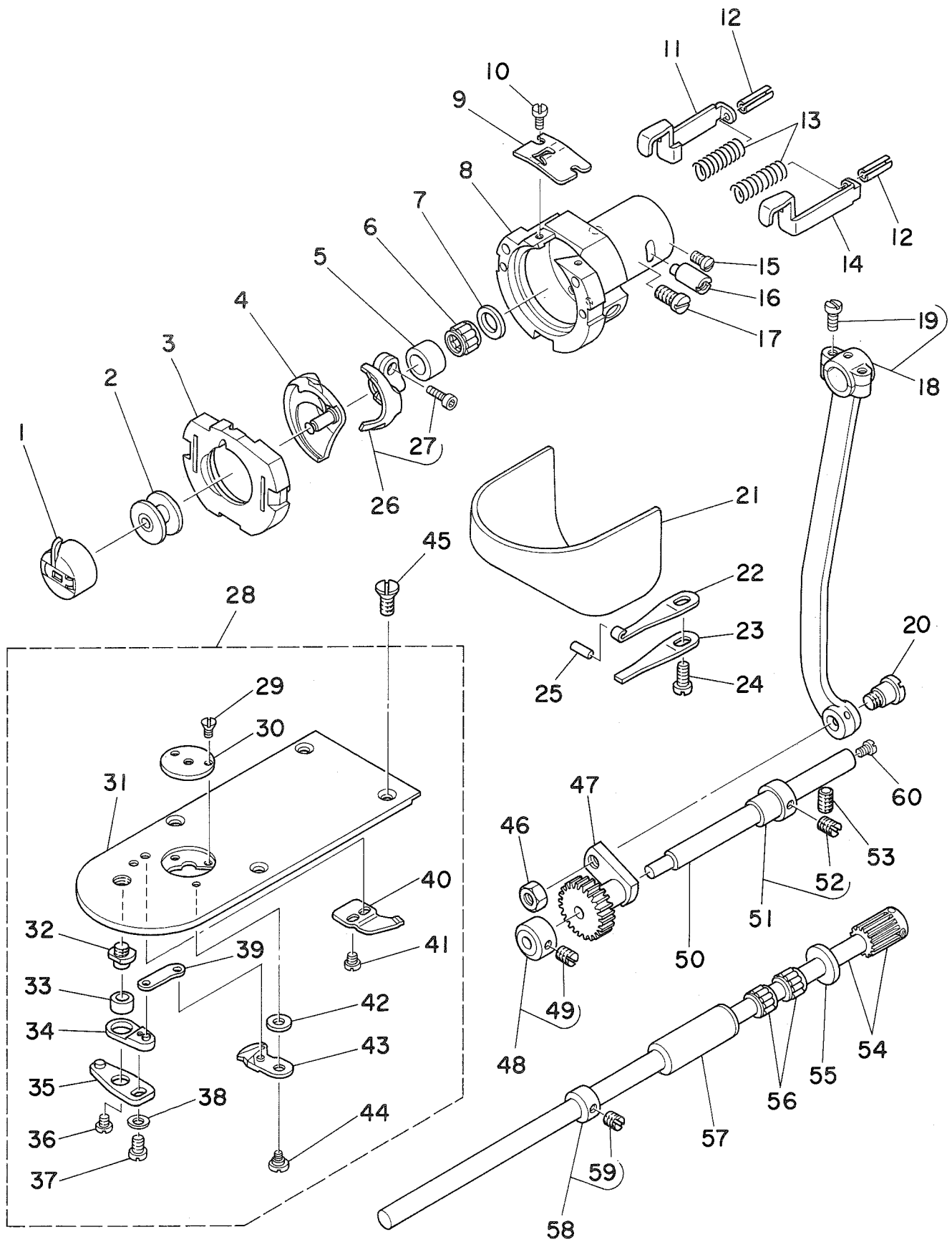

| REF.NO. | NOTE | PART NO. | DESCRIPTION | ヒンメイ | AMT. |
|---------|------|---------------|---------------------------------|-------------------------|------|
| 1 | | B1828-205-0A0 | BOBBIN CASE ASM. | ホ`ヒンケ-ス クミ | 1 |
| 2 | | B1805-205-000 | BOBBIN | ホ`ヒン | 1 |
| 3 | | B1817-205-0A0 | SHUTTLE RACE RING ASM. | ナカカ`マ オサエ ケツコ`ウ | 1 |
| 4 | | B1818-205-000 | SHUTTLE | ナカカ`マ | 1 |
| 5 | | B1813-980-000 | BUSHING | オオカ`マ ニト`ルカ`イリン | 1 |
| 6 | #01 | B1411-804-B00 | BEARING B | ハリ クト`-レハ`- `ハ`アリンク` B | 1 |
| 7 | | WP-0952616-SD | WASHER 9.5X14.8X2.6 | ヒラサ`カ`ネ 9.5X14.8X2.6 | 1 |
| 8 | | B1814-980-000 | SHUTTLE RACE | オオカ`マ | 1 |
| 9 | | B1815-980-000 | SHUTTLE RECE SPRING | オオカ`マ ウワハ`ネ | 1 |
| 10 | | SS-6060410-TP | SCREW 3/32-56 L= 3.5 | ヒラネジ` 3/32-56 L=3.5 | 2 |
| 11 | | B1821-280-000 | SHUTTLE RACE LATCH, LEFT | ナカカ`マ オサエ フツク ヒタ`リ | 1 |
| 12 | | PS-0250162-KH | SPRING PIN 2.5X16 | スプ`リンク`ピ`ン 2.5X16 | 2 |
| 13 | | B1823-280-000 | SPRING, FOR SHUTTLE RACE | ナカカ`マ オサエ ハ`ネ | 2 |
| 14 | | B1820-280-000 | SHUTTLE RACE LATCH (RIGHT) | ナカカ`マ オサエ、フツク ミキ` | 1 |
| 15 | | SS-7110510-SP | SCREW 11/64-40 L=5 | マルヒラネジ` 11/64-40 L= 5 | 1 |
| 16 | | B1819-280-000 | SHUTTLE RACE ADJUSTING SHAFT | オオカ`マ チョ-セツジ`ク | 1 |
| 17 | | SS-6151220-SP | SCREW 15/64-28 L=11.5 | ヒラネジ` 15/64-28 L=11.5 | 1 |
| 18 | | B1802-210-0A0 | CRANK ROD ASM. | クランクロツト クミ | 1 |
| 19 | | SS-7111110-TP | SCREW 11/64-40 L=10.5 | マルヒラネジ` 11/64-40 L=10.5 | (2) |
| 20 | | SD-0801021-TP | HINGE SCREW D= 8 H=10.2 | タ`ンネジ` D=8 H=10.2 | 1 |
| 21 | | 135-08551 | CYLINDER ARM CAP ASM. | カマカハ`- クミ | 1 |
| 22 | | 135-08809 | CYLINDER ARM CAP SPRING A | カマカハ`- オサエハ`ネ A | 1 |
| 23 | | 135-08908 | CYLINDER ARM CAP SPRING B | カマカハ`- オサエハ`ネ B | 1 |
| 24 | | SS-6111140-SP | SCREW 11/64-40 L=11 | ヒラネジ` 11/64-40 L=11 | 1 |
| 25 | | 135-08700 | PIN | カマカハ`- オサエハ`ネピ`ン | 1 |
| 26 | | B1812-205-0A0 | SHUTTLE DRIVER ASM. | ト`ライハ` クミ | 1 |
| 27 | | SS-6121212-TP | SCREW 3/16-28 L=12.0 | ロツカクアナホ`ルト 3/16-28 L=12 | (1) |
| 28 | | B2425-205-0A0 | NEEDLE PLATE ASM. | ハリイタ クミ | 1 |
| 29 | | SS-1060210-TP | SCREW 3/32-56 L=2.2 | サラネジ` 3/32-56 L=2.2 | (2) |
| 30 | | B2426-210-00A | NEEDLE PLATE NEEDLE HOLE GUIDE | ハリアナカ`イト | (1) |
| 31 | | B2425-205-000 | NEEDLE PLATE | ハリイタ | (1) |
| 32 | | B2417-280-000 | MOVING KNIFE DRIVING LEVER | イトキリ レハ`-ジ`ク | (1) |
| 33 | | B2416-280-000 | COLLAR | イトキリ レハ`-リンク` | (1) |
| 34 | | B2415-280-0A0 | MOVING KNIFE DRIVING LEVER ASM. | イトキリ レハ`- (シヨウ) クミ | (1) |
| 35 | | B2414-280-0A0 | MOVING KNIFE DRIVING LEVER ASM. | イトキリ レハ`- (タ`イ) クミ | (1) |
| 36 | | SS-6110430-TP | SCREW 11/64-40 L= 4.0 | ヒラネジ` 11/64-40 L=4 | (1) |
| 37 | | SS-7110740-TP | SCREW 11/64-40 L=7 | マルヒラネジ` 11/64-40 L=7 | (1) |
| 38 | | WP-0450846-SP | WASHER | ヒラサ`カ`ネ | (1) |
| 39 | | B2418-280-000 | MOVING KNIFE CONNECTING LINK | ト`ウメス リンク | (1) |
| 40 | | B2424-210-000 | COUNTER KNIFE | ゴチイメス | (1) |
| 41 | | SS-7090410-SP | SCREW 9/64-40 L= 3.5 | マルヒラネジ` 9/64-40 L=3.5 | (2) |
| 42 | | B2423-280-00B | WASHER | ト`-メス サ`カ`ネ B | (1) |
| 43 | | B2421-205-0A0 | MOVING KNIFE ASM. | ト`ウメスケツコ`ウ クミ | (1) |
| 44 | | SD-0600101-TP | HINGE SCREW | タ`ンネジ` | (1) |
| 45 | | SS-1110640-TP | SCREW 11/64-40 L= 5.5 | サラネジ` 11/64-40 L=5.5 | 4 |
| 46 | | NS-6660430-SP | NUT 1/4-40 | ロツカクナツト 1/4-40 | 1 |
| 47 | | B1805-980-000 | OSCILLATING ROCK SHAFT | オオフリコ | 1 |
| 48 | | CS-079101A-SH | THRUST COLLAR ASM. | スラストウケ クミ | 1 |
| 49 | | SS-8110520-TP | SCREW 11/64-40 L= 4.5 | トメネジ` 11/64-40 L=4.5 | (2) |
| 50 | | 135-08205 | OSCILLATING ROCK SHAFT PIN | オオフリコジ`ク | 1 |
| 51 | | B1804-280-0A0 | THRUST COLLAR ASM. | オオフリコ スラストカラ-タ`イ クミ | 1 |
| 52 | | SS-8110520-TP | SCREW 11/64-40 L= 4.5 | トメネジ` 11/64-40 L=4.5 | (2) |
| 53 | | SS-8150822-TP | SCREW 15/64-28 L=8 | トメネジ` 15/64-28 L=8 | 1 |
| 54 | #01 | B1811-205-0AA | SHUTTLE DRIVER SHAFT ASM. | シタジ`クハク`ルマ A クミ | 1 |
| 55 | | B1808-980-000 | THRUST WASHER | シタジ`ク スラストワツジキ- | 1 |
| 56 | #01 | B1411-804-B00 | BEARING B | ハリ クト`-レハ`- `ハ`アリンク` B | 2 |
| 57 | | B1803-210-000 | BUSHING, REAR | シタジ`ク ウシロメタル | 1 |
| 58 | | CS-080081B-SH | THRUST COLLAR ASM. D=8.0 W=8 | スラストウケ D=8 W=8 クミ | 1 |
| 59 | | SS-8110520-TP | SCREW 11/64-40 L= 4.5 | トメネジ` 11/64-40 L=4.5 | (2) |
| 60 | | SS-6091510-SP | SCREW | マルヒラネジ` | 1 |

Note(注記) #01.....Selective part

選択部品

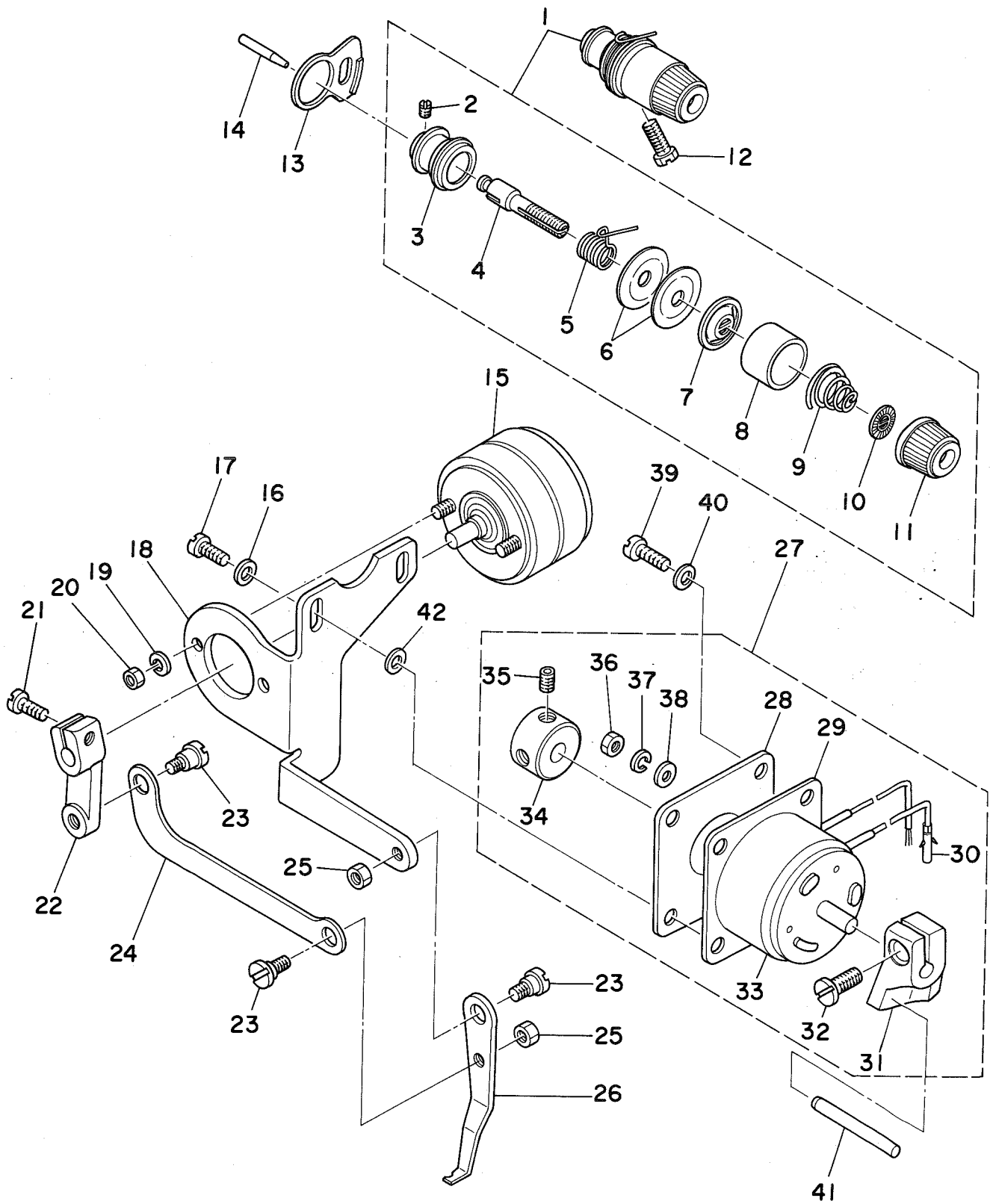

| REF.NO. | NOTE | PART NO. | DESCRIPTION | ヒンメイ | AMT. |
|---------|------|---------------|------------------------------|--|------|
| 1 | | B2302-280-0A0 | TENSION CONTROLLER, NO2 ASM. | タ ^イ 12 イトチヨ-シ クミ | 1 |
| 2 | | SS-8090610-SP | SCREW 9/64-40 L=5.9 | トメネジ ^ン 9/64-40 L=5.9 | (1) |
| 3 | | B2313-280-000 | TENSION POST SOCKET | イトチヨ-シ ホ ^ウ タ ^イ | (1) |
| 4 | | B2302-280-000 | TENSION POST, NO.2 | タ ^イ 12 イトチヨ-シホ ^ウ | (1) |
| 5 | | B3112-761-000 | THREAD TAKE-UP SPRING | イトトリハ ^ネ | (1) |
| 6 | | B3126-012-000 | TENSION DISC | イトチヨ-シサ ^ラ | (2) |
| 7 | | B3132-552-000 | TENSION DISC HOLDER | イトチヨ-シ サ ^ラ オサ ^エ | (1) |
| 8 | | B3107-804-000 | TENSION DISC PRESSER TUBE | イトチヨ-シサ ^ラ オサ ^エ | (1) |
| 9 | | B3114-232-000 | TENSION SPRING, NO.2 | イトチヨ-シ ハ ^ネ | (1) |
| 10 | | B3120-125-000 | TENSION DISC STOPPER | イトチヨ-シサ ^ラ カイテント ^メ | (1) |
| 11 | | B3119-771-000 | TENSION NUT | イトチヨ-シナツト | (1) |
| 12 | | SS-9151740-CP | SCREW 15/64-28 L=17 | ロツカクホ ^ル 15/64-28 L=17 | 1 |
| 13 | | B2702-210-000 | GUIDE PLATE | イトキレケンチイタ カ ^イ ト ^メ | 1 |
| 14 | | B2313-210-000 | PIN | イトエルメ ^ピ ン | 1 |
| 15 | | B2101-205-000 | SOLENOID | ワイハ ^ク マク ^ネ ツト | 1 |
| 16 | | WP-0501016-SD | WASHER 5X10.5X1 | ヒラサ ^カ ネ 5X10.5X1 | 2 |
| 17 | | SS-7111120-SP | SCREW 11/64-40 L=10.5 | マルヒラネジ ^ン 11/64-40 L=10.5 | 2 |
| 18 | | B2110-205-000 | WIPER INSTALLING | ワイハ ^ク タ ^イ | 1 |
| 19 | | WS-0410002-KS | SPRING WASHER M4 | ハ ^ネ サ ^カ ネ M4 | 2 |
| 20 | | NM-6040003-SC | NUT | ロツカクナツト M4X0.7 3 ^シ ユ | 2 |
| 21 | | SS-6621220-SP | SCREW 3/16-32 L=12 | ヒラネジ ^ン 3/16-32 L=12 | 1 |
| 22 | | B2102-205-000 | WIPER ARM. | ワイハ ^ク ウ ^デ | 1 |
| 23 | | SD-0600181-TP | HINGE SCREW | タ ^ン ネジ ^ン | 3 |
| 24 | | B2103-205-000 | WIPER LINK | ワイハ ^ク リンク | 1 |
| 25 | | NS-6110310-SP | NUT 11/64-40 | ロツカクナツト 11/64-40 | 2 |
| 26 | | B2107-205-000 | WIPER | ワイハ ^ク | 1 |
| 27 | | B2303-205-0A0 | SOLENOID ASM. | イトエルメ マク ^ネ ツト クミ | 1 |
| 28 | | B2104-205-000 | SOLENOID INSTALLING PLATE | ワイハ ^ク マク ^ネ ツト トリツケイタ | (1) |
| 29 | | B2105-205-000 | GASKET | ワイハ ^ク トリツケイタ ハ ^ク ツキン | (1) |
| 30 | | D6042-555-B00 | PIN-SHAPE TERMINAL, FEMALE | ピ ^ン タ ^ミ ナル メス | (2) |
| 31 | | B2301-205-000 | TENSION RELEASE ARM | イトエルメウ ^デ | (1) |
| 32 | | SS-6121220-TP | SCREW 3/16-28 L=11.5 | ヒラネジ ^ン 3/16-28 L=11.5 | (1) |
| 33 | | B2303-205-000 | SOLENOID | イトエルメマク ^ネ ツト | (1) |
| 34 | | B2304-205-000 | KNOB | イトエルメ ツマミ | (1) |
| 35 | | SS-8110510-SP | SCREW 11/64-40 L=5 | トメネジ ^ン 11/64-40 L=5 | (2) |
| 36 | | NM-6040003-SC | NUT | ロツカクナツト M4X0.7 3 ^シ ユ | (2) |
| 37 | | WS-0410002-KS | SPRING WASHER M4 | ハ ^ネ サ ^カ ネ M4 | (2) |
| 38 | | WP-0430800-SC | WASHER | ヒラサ ^カ ネ コカ ^タ マル M4 | (2) |
| 39 | | SS-7111120-SP | SCREW | マルヒラネジ ^ン | 2 |
| 40 | | WP-0460556-SD | WASHER 4.6X7.5X0.5 | ヒラサ ^カ ネ 4.6X7.5X0.5 | 2 |
| 41 | | B2302-205-000 | PIN, LARG | イトエルメ ^ピ ン タ ^イ | 1 |
| 42 | | WP-0501016-SD | WASHER 5X10.5X1 | ヒラサ ^カ ネ 5X10.5X1 | 2 |

8. X, Y DRIVE COMPONENTS

X, Y 駆動関係

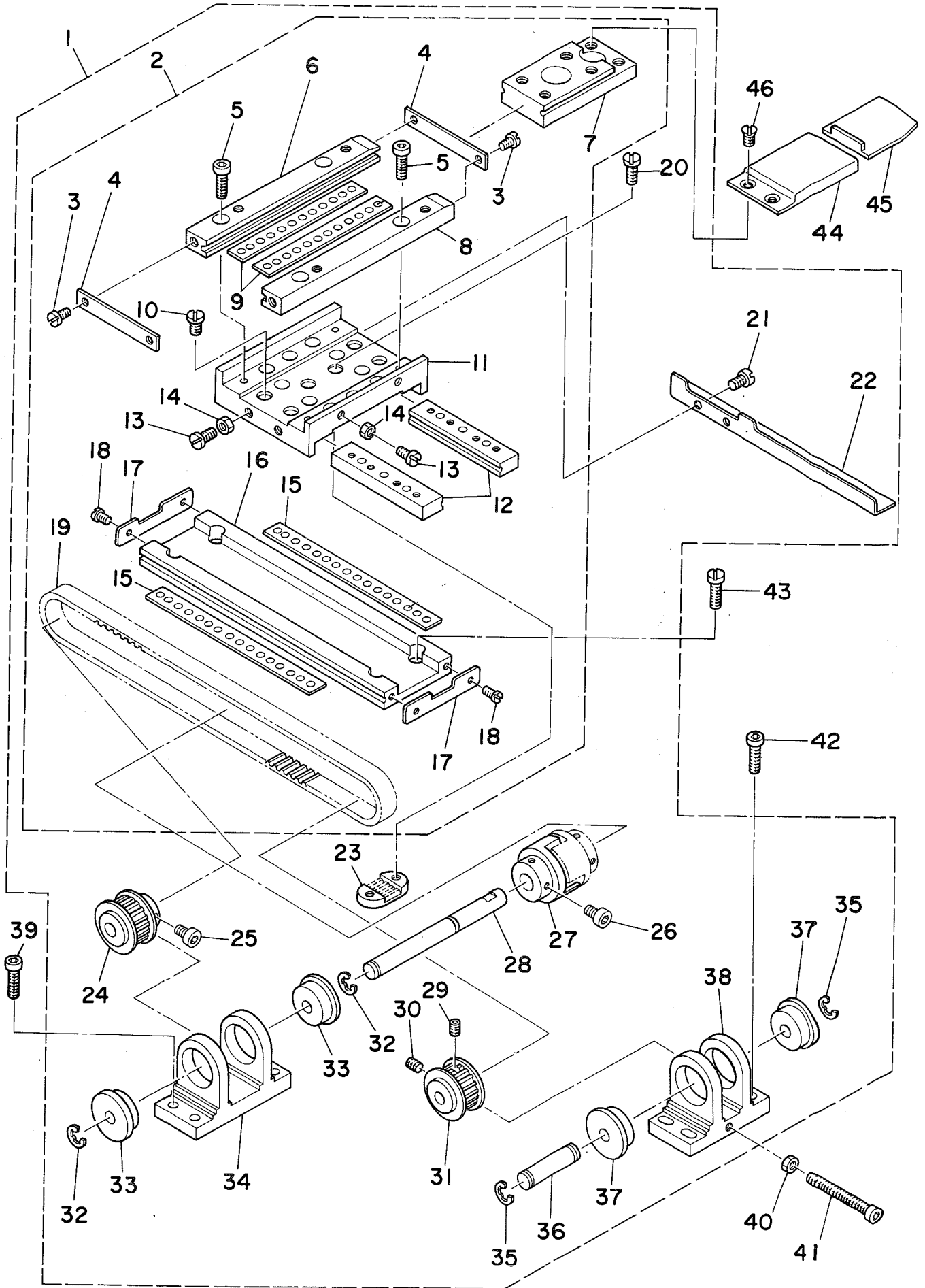

| REF.NO. | NOTE | PART NO. | DESCRIPTION | ヒンメイ | AMT. |
|---------|------|-----------------|-----------------------|-----------------------|------|
| 1 | | B2501-205-0B0 | X-Y TABLE ASM. | X-Yテーブル ケツゴウ クミ | 1 |
| 2 | | B2501-205-0A0 | X-Y TABLE ASM. | X-Yテーブル ケツゴウ | (1) |
| 3 | | SS-6090620-SP | SCREW 9/64-40 L=6 | ヒラネジ 9/64-40 L=6 | (4) |
| 4 | | B2522-210-000 | Y STOPPER | Yストップ | (2) |
| 5 | | SM-6041402-TP | SCREW M4 L=14 | ロツカクアナホルト M4 | (4) |
| 6 | | B2519-205-000 | Y FIXED RACE, A | Yコティレース A | (1) |
| 7 | | B2519-210-000 | Y REMOVAL RACE | Yイトウレース | (1) |
| 8 | | B2520-205-000 | Y FIXED RACE, B | Yコティレース B | (1) |
| 9 | | B2522-205-000 | Y BALL GAUGE | Yボールゲージ | (2) |
| 10 | | SS-7110910-TP | SCREW 11/64-40 L= 8.5 | マルヒラネジ 11/64-40 L=8.5 | (4) |
| 11 | | B2502-210-000 | RACE TABLE | レースタイ | (1) |
| 12 | | B2503-210-000 | X REMOVAL RACE | Xイトウレース | (2) |
| 13 | | SS-7110910-TP | SCREW 11/64-40 L= 8.5 | マルヒラネジ 11/64-40 L=8.5 | (4) |
| 14 | | NS-6110310-SP | NUT 11/64-40 | ロツカクナツト 11/64-40 | (4) |
| 15 | | B2521-210-000-A | X BALL GAUGE | Yボールゲージ | (2) |
| 16 | | B2501-205-000 | X FIXED RACE | Xコティレース | (1) |
| 17 | | B2507-210-000 | X STOPPER | Xストップ | (2) |
| 18 | | SS-6090620-SP | SCREW 9/64-40 L=6 | ヒラネジ 9/64-40 L=6 | (4) |
| 19 | | B2512-205-000 | X TIMING BELT | Xタイミンクハルト | (1) |
| 20 | | SS-6110610-TP | SCREW 11/64-40 L=6 | ヒラネジ 11/64-40 L=6 | (2) |
| 21 | | SM-6040552-TP | SCREW M4 L=4.5 | ロツカクアナホルト M4 L=4.5 | (2) |
| 22 | | B4007-205-000 | X SLIT PLATE | Xホウコウ スリットイタ | (1) |
| 23 | | B2509-210-000 | X BELT RECEIVER | Xハルトオサエ | (1) |
| 24 | | B2513-210-000 | SPROCKET WHEEL | クトウ スプロケット | (1) |
| 25 | | SM-6040602-TP | SCREW M4 L=6 | ロツカクアナホルト M4X0.7 L=6 | (2) |
| 26 | | SM-6040602-TP | SCREW | ロツカクアナホルト | (2) |
| 27 | | B2516-205-000 | COUPLING | カップリング | (1) |
| 28 | | B2506-205-000 | X DRIVE SHAFT | Xクトウシャク | (1) |
| 29 | | SM-8040602-TP | SCREW M4X0.7 L=6 | トメネジ | (1) |
| 30 | | SM-8040802-TP | SCREW M4X8 | トメネジ M4X0.7 L=8 | (1) |
| 31 | | B2514-210-000 | SPROCKET WHEEL | シユウトウ スプロケット | (1) |
| 32 | | RE-0600000-K0 | E-RING | Eカクタメワ 6 | (2) |
| 33 | | SB-1080005-00 | RADIAL BEARING | ラジアルジクウケ | (2) |
| 34 | | B2504-210-000 | BRACKET, A | Xジク フラケット A | (1) |
| 35 | | RE-0600000-K0 | E-RING | Eカクタメワ 6 | (2) |
| 36 | | B2515-210-000 | X BRACKET SHAFT | Xフラケットジク | (1) |
| 37 | | SB-1080005-00 | RADIAL BEARING | ラジアルジクウケ | (2) |
| 38 | | B2505-210-000 | BRACKET, B | Xジク フラケット B | (1) |
| 39 | | SM-6051602-TP | SCREW M5X0.8 L=16 | ロツカクアナホルト M5X0.8 L=16 | 2 |
| 40 | | NM-6050001-SP | NUT M5 | ロツカクナツト M5X0.8 シュ | 1 |
| 41 | | SM-4055001-SF | SCREW M5 L=50 | ナベネジ M5X0.8 L=50 | 1 |
| 42 | | SM-6051602-TP | SCREW M5X0.8 L=16 | ロツカクアナホルト M5X0.8 L=16 | 2 |
| 43 | | SS-6121210-SP | SCREW 3/16-28 L=12 | ヒラネジ 3/16-28 L=9 | 4 |
| 44 | | B1124-210-000 | Y FIXED COVER | Yコティカバー | 1 |
| 45 | | B1123-210-000 | Y DRIVE COVER | Yイトウカバー | 1 |
| 46 | | SS-1110840-SP | SCREW 11/64-40 L=8 | サラネジ 11/64-40 L=8 | 2 |

9. X, Y STEPPING MOTOR COMPONENTS

X, Y ステッピングモーター関係

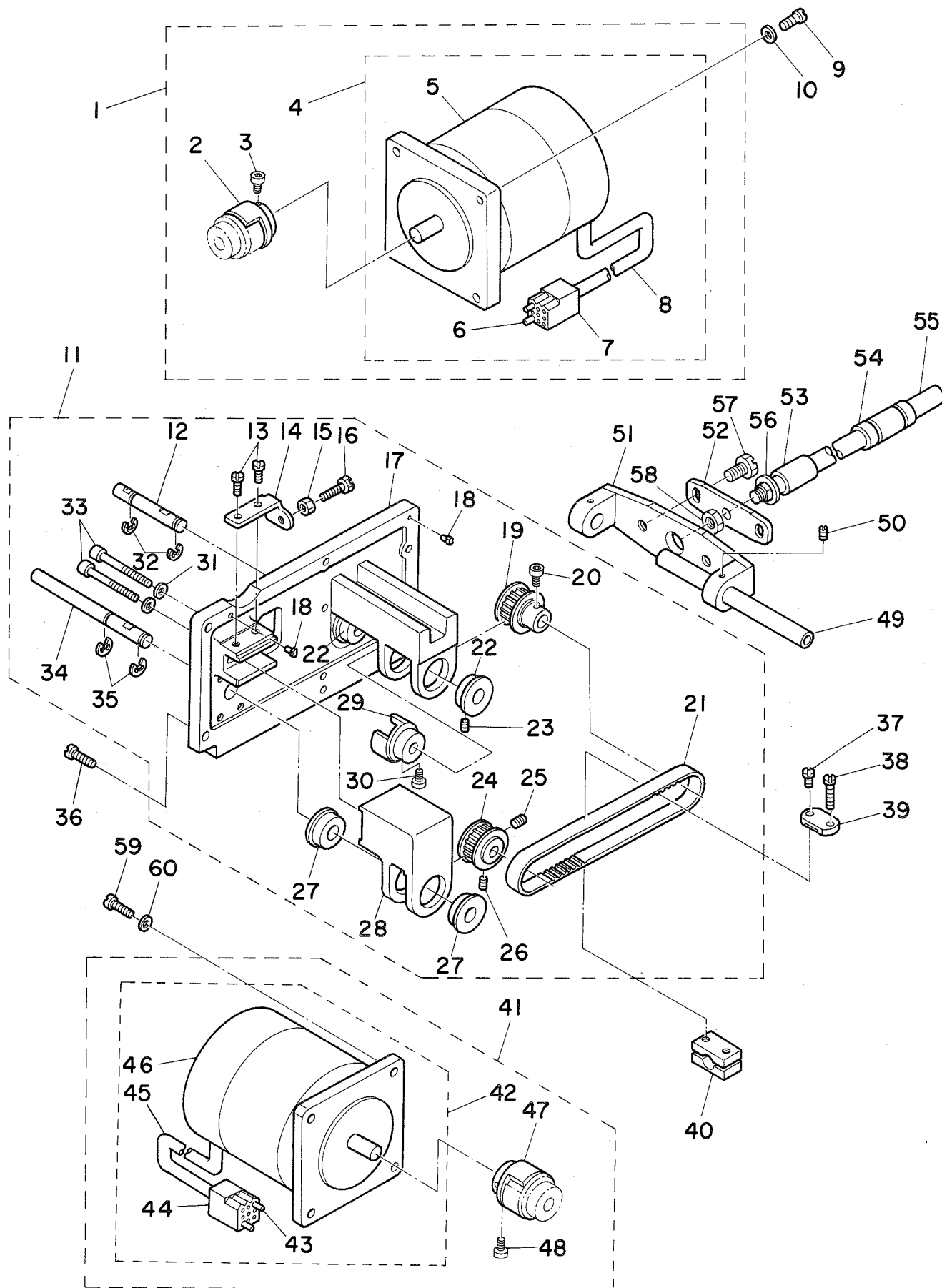

| REF.NO. | NOTE | PART NO. | DESCRIPTION | ヒ シ メ イ | AMT. |
|---------|------|---------------|----------------------------|------------------------|-------|
| 1 | | B2529-205-0A0 | X STEPPING MOTOR ASM. | Xオクリ ステツピ°ンク° モ-タクミ | 1 |
| 2 | | B2516-205-000 | COUPLING | カツプ°リンク° | (1) |
| 3 | | SM-6040602-TP | SCREW | ロツカクアナホ°ルト | (2) |
| 4 | | B2529-205-0B0 | X STEPPING MOTOR ASM., B | Xオクリ ステツピ°ンク°モ-タB クミ | (1) |
| 5 | | B2529-205-000 | STEPPING MOTOR | オクリステツピ°ンク° モ-タ | (1) |
| 6 | | HK-0039400-10 | PIN-SHAPE TERMINAL, FEMALE | ピ°ンタ-ミナル メス | (6) |
| 7 | | D8621-761-C0B | 6P RECEPTACLE (BLUE) | 6P リセフ°タクル (アオ) | (1) |
| 8 | | E8760-452-M00 | TUBE | スミチューブ° | (0.3) |
| 9 | | SS-6111210-SP | SCREW 11/64-40 L=12 | ヒラネジ° 11/64-40 L=12 | 4 |
| 10 | | WP-0501016-SD | WASHER 5X10.5X1 | ヒラサ°カ°ネ 5X10.5X1 | 4 |
| 11 | | B2517-205-0A0 | Y MOTOR BASE ASM. | Yモ-タ- タ°イ クミ | 1 |
| 12 | | B2523-210-000 | Y DRIVE SHAFT | Yクト°ウジ°ク | (1) |
| 13 | | SS-7110910-SP | SCREW | マルヒラネジ° 11/64-40 L=8.5 | (2) |
| 14 | | B2530-210-000 | ADJUSTING PLATE | Yジ°クブ°ラケツト チョ-セツタ°イ | (1) |
| 15 | | NS-6110420-SP | NUT 11/64-40 | ロツカクナツト 11/64-40 | (1) |
| 16 | | SS-9111510-SP | SCREW 11/64-40 L=15 | ロツカクホ°ルト 11/64-40 L=15 | (1) |
| 17 | | B2517-205-000 | Y MOTOR BASE | Yモ-タ タ°イ | (1) |
| 18 | | B1816-280-000 | GUIDE PIN | ナカガ°マ オサエ カ°イト°ピ°ン | (2) |
| 19 | | B1513-210-000 | SPACER | ヌノオサエ マク°ネツト スハ°-サ | (1) |
| 20 | | SM-6040602-TP | SCREW M4 L=6 | ロツカクアナホ°ルト M4X0.7 L=6 | (2) |
| 21 | | B2528-205-000 | Y TIMING BELT | Yタイミンク°ハ°ルト | (1) |
| 22 | | SB-1080005-00 | RADIAL BEARING | ラジ°アルジ°クウケ | (2) |
| 23 | | SM-8040802-TP | SCREW M4X8 | トメネジ° M4X0.7 L=8 | (2) |
| 24 | | B2514-210-000 | SPROCKET WHEEL | ジ°ユウト°ウ スプ°ロケツト | (1) |
| 25 | | SM-8040602-TP | SCREW M4X0.7 L=6 | トメネジ° | (1) |
| 26 | | SM-8040802-TP | SCREW M4X8 | トメネジ° M4X0.7 L=8 | (1) |
| 27 | | SB-1080005-00 | RADIAL BEARING | ラジ°アルジ°クウケ | (2) |
| 28 | | B2518-210-000 | BRACKET | Yジ°ク ブ°ラケツト | (1) |
| 29 | | B2516-205-000 | COUPLING | カツプ°リンク° | (1) |
| 30 | | SM-6040602-TP | SCREW | ロツカクアナホ°ルト | (2) |
| 31 | | WP-0550800-SP | WASHER 5.5X10X0.8 | ヒラサ°カ°ネ 5.5X10X0.8 | (2) |
| 32 | | RE-0600000-K0 | E-RING | Eカ°タトメワ 6 | (2) |
| 33 | | SM-6054002-TN | SCREW M5X0.8 L=40 | ロツカクアナホ°ルト M5X0.8 L=40 | (2) |
| 34 | | B2533-210-000 | Y BRACKET SHAFT | Yブ°ラケツトジ°ク | (1) |
| 35 | | RE-0600000-K0 | E-RING | Eカ°タトメワ 6 | (2) |
| 36 | | SS-7121610-SP | SCREW 3/16-28 L=15.5 | マルヒラネジ° 3/16-28 L=15.5 | 6 |
| 37 | | SS-7110910-TP | SCREW 11/64-40 L= 8.5 | マルヒラネジ° 11/64-40 L=8.5 | 1 |
| 38 | | SS-7111810-TP | SCREW 11/64-40 L=18 | マルヒラネジ° 11/64-40 L=18 | 1 |
| 39 | | B2526-210-000 | Y BELT RECEIVER | Yハ°ルトオサエ | 1 |
| 40 | | B2536-210-000 | Y BELT BASE | Yハ°ルトタ°イ | 1 |
| 41 | | B2529-205-0AB | Y STEPPING MOTOR ASM. | Yオクリ ステツピ°ンク° モ-タクミ | 1 |
| 42 | | B2529-205-0BB | Y STEPPING MOTOR ASM., B | Yオクリ ステツピ°ンク°モ-タB クミ | (1) |
| 43 | | HK-0039400-10 | PIN-SHAPE TERMINAL, FEMALE | ピ°ンタ-ミナル メス | (6) |
| 44 | | HK-0186200-60 | 6-POLE CONNECTOR | リセフ°タクル 6P (シロ) | (1) |
| 45 | | E8760-452-M00 | TUBE | スミチューブ° | (0.3) |
| 46 | | B2529-205-000 | STEPPING MOTOR | オクリステツピ°ンク° モ-タ | (1) |
| 47 | | B2516-205-000 | COUPLING | カツプ°リンク° | (1) |
| 48 | | SM-6040602-TP | SCREW | ロツカクアナホ°ルト | (2) |
| 49 | | B2510-205-000 | X GUIDE SHAFT | Xカ°イト°ジ°ク | 1 |
| 50 | | SS-8110422-TP | SCREW 11/64-40 L=4 | トメネジ° 11/64-40 L=4 | 2 |
| 51 | | B2511-205-000 | X GUIDE SHAFT BRACKET | Xカ°イト°ジ°ク ササエ | 1 |
| 52 | | B2525-205-000 | Y REMOVAL BRACKET | Yイト°ウジ°クイタ | 1 |
| 53 | | B2526-205-000 | BUSHING, FRONT | Yイト°ウジ°ク マイメタル | 1 |
| 54 | | SB-7100002-00 | SLIDE BEARING | スライト°ジ°クウケ | 1 |
| 55 | | B2524-205-000 | Y REMOVAL SHAFT | Yイト°ウジ°ク | 1 |
| 56 | | B2530-205-000 | COLLAR | Yイト°ウジ°クマイメタルフタ | 1 |
| 57 | | SS-9150910-SP | SCREW | ロツカクホ°ルト | 2 |
| 58 | | NS-6150310-SP | NUT 15/64-28 | ロツカクナツト 15/64-28 | 1 |
| 59 | | SS-7121410-SP | SCREW 3/16-28 L=14 | マルヒラネジ° 3/16-28 L=14 | 3 |
| 60 | | WP-0501016-SD | WASHER 5X10.5X1 | ヒラサ°カ°ネ 5X10.5X1 | 3 |

10. FEED MECHANISM COMPONENTS

送り台関係

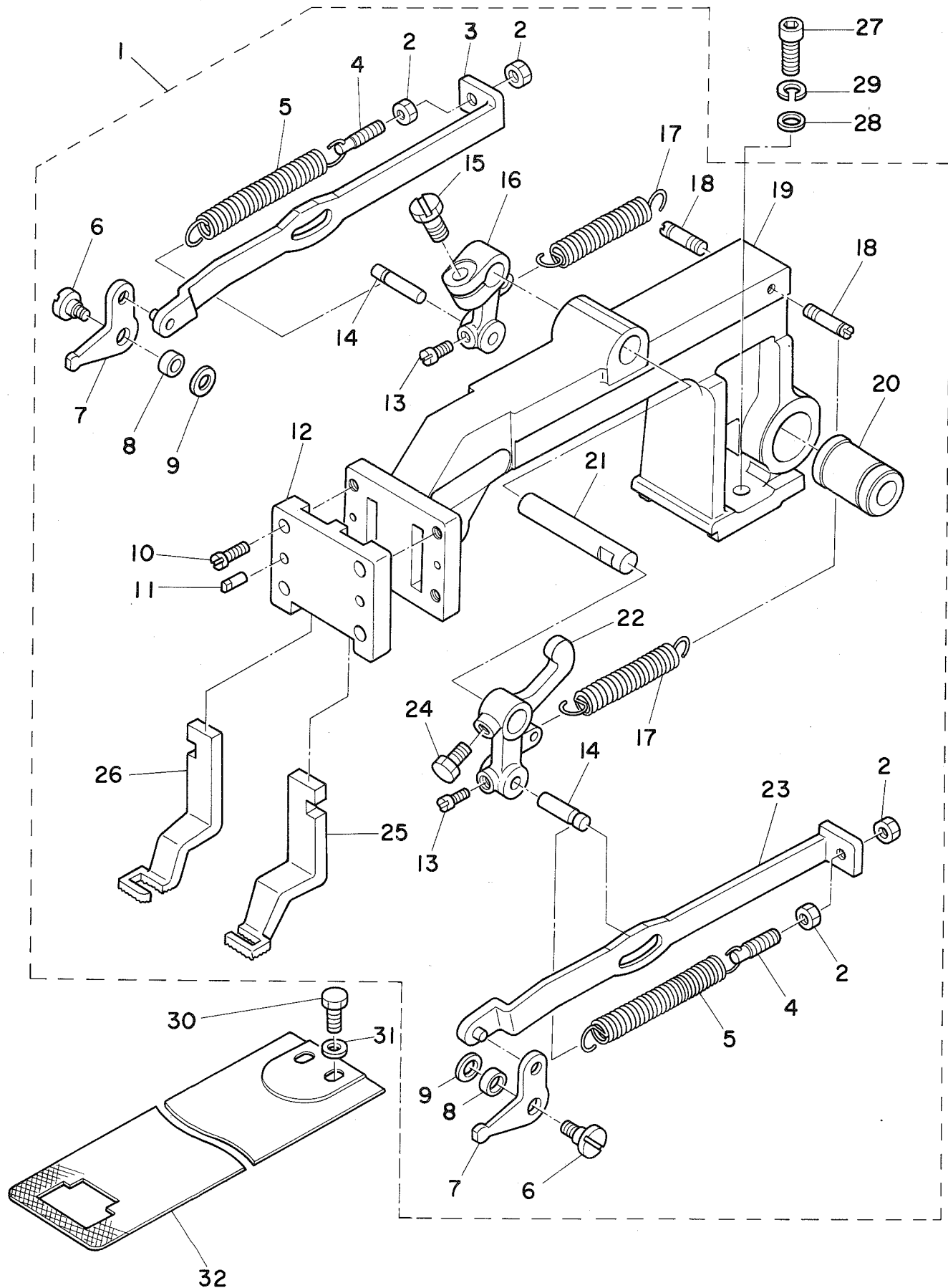

| REF.NO. | NOTE | PART NO. | DESCRIPTION | ヒ シ ム イ | AMT. |
|---------|------|---------------|----------------------------------|---|------|
| 1 | | B2550-205-0A0 | FEED BRACKET ASM. | ヌノオクリ タイ クミ | 1 |
| 2 | | NS-6150310-SP | NUT 15/64-28 | ロツカクナツト 15/64-28 | (4) |
| 3 | | B2553-205-0A0 | LIFTING LEVER ASM., RIGHT | オサエリソクイタ ミキ ケツゴウ | (1) |
| 4 | | B2561-205-000 | SPRING HOOK SCREW | ハネカケネジ | (2) |
| 5 | | D9319-762-T00 | TENSION SPRING | ヒツハ ^o リハ ^o ネ | (2) |
| 6 | | SD-0600452-TP | HINGE SCREW D=6 H=4.5 | タ ^o ネジ D=6 H=4.5 | (2) |
| 7 | | B2555-205-000 | WORK CLAMP FOOT HOOK, RIGHT | ヌノオサエフツク | (2) |
| 8 | | B2544-280-000 | WASHER, FOR WORK CLAMP FOOT HOOK | オサエ フツクリソク | (2) |
| 9 | | B2563-205-000 | WASHER | ヌノオサエ フツク タ ^o ネジ サ ^o カ ^o ネ | (2) |
| 10 | | SS-7120910-SP | SCREW 3/16-28 L=9 | マルヒラネジ 3/16-28 L=9 | (4) |
| 11 | | B1816-280-000 | GUIDE PIN | ナカカマ オサエ カ ^o イト ^o ヒ ^o ソ | (2) |
| 12 | | B2547-980-000 | WORK CLAMP FOOT FACE PLATE | ヌノオクリタイ フタ | (1) |
| 13 | | SS-6110650-TP | SCREW 11/64-40 L=5.5 | ヒラネジ 11/64-40 L=5.5 | (2) |
| 14 | | B2559-205-000 | STUD | オサエアケ ^o ジ ^o ク ^o ウテ ^o ヒ ^o ソ | (2) |
| 15 | | SS-9121340-CP | SCREW 3/16-28 L=13 | ロツカクホルト 3/16-28 L=13 | (1) |
| 16 | | B2528-205-000 | Y TIMING BELT | Yタイミンク ^o ベルト | (1) |
| 17 | | B2545-280-000 | PRESSURE SPRING | ヌノオサエ ハ ^o ネ | (2) |
| 18 | | B2036-372-000 | NIPPER BAR BLOCK SPRING SCREW | ニツハ ^o - ヒツハ ^o リハ ^o ネ ジ ^o ク | (2) |
| 19 | | B2550-205-000 | FEED BRACKET | ヌノオクリタイ | (1) |
| 20 | | SB-7100002-00 | SLIDE BEARING | スライト ^o ジ ^o クウケ | (1) |
| 21 | | B2562-205-000 | LIFTING LEVER SHAFT | オサエアケ ^o レハ ^o - ジ ^o ク | (1) |
| 22 | | B2557-205-000 | LIFTING LEVER | オサエアケ ^o ウテ ^o | (1) |
| 23 | | B2554-205-0A0 | LIFTING LEVER ASM., LEFT | オサエリソクイタ ヒタ ^o リ ケツゴウ | (1) |
| 24 | | SS-9660940-SP | SCREW 1/4-40 L=8.5 | ロツカクホルト 1/4-40 L=8.5 | (1) |
| 25 | | B2552-205-000 | WORK CLAMP FOOT, LEFT | ヌノオサエアシ ヒタ ^o リ | (1) |
| 26 | | B2551-205-000 | WORK CLAMP FOOT, RIGHT | ヌノオサエアシ ミキ | (1) |
| 27 | | SS-6151812-TP | SCREW 15/64-28 L=18 | ロツカクアナホルト 15/64-28 | 2 |
| 28 | | WP-0612066-SP | WASHER 6.1X11X2 | ヒラサ ^o カ ^o ネ 6.1X11X2 | 2 |
| 29 | | WS-0631510-KP | SPRING WASHER | ハ ^o ネサ ^o カ ^o ネ | 2 |
| 30 | | SS-9151160-CP | SCREW 15/64-28 L=10.5 | ロツカクホルト 15/64-28 L=115 | 2 |
| 31 | | WP-0651001-SC | WASHER | ヒラサ ^o カ ^o ネ | 2 |
| 32 | | B2556-205-000 | FEED PLATE | シタイ | 1 |

11. LUBRICATION COMPONENTS

給油關係

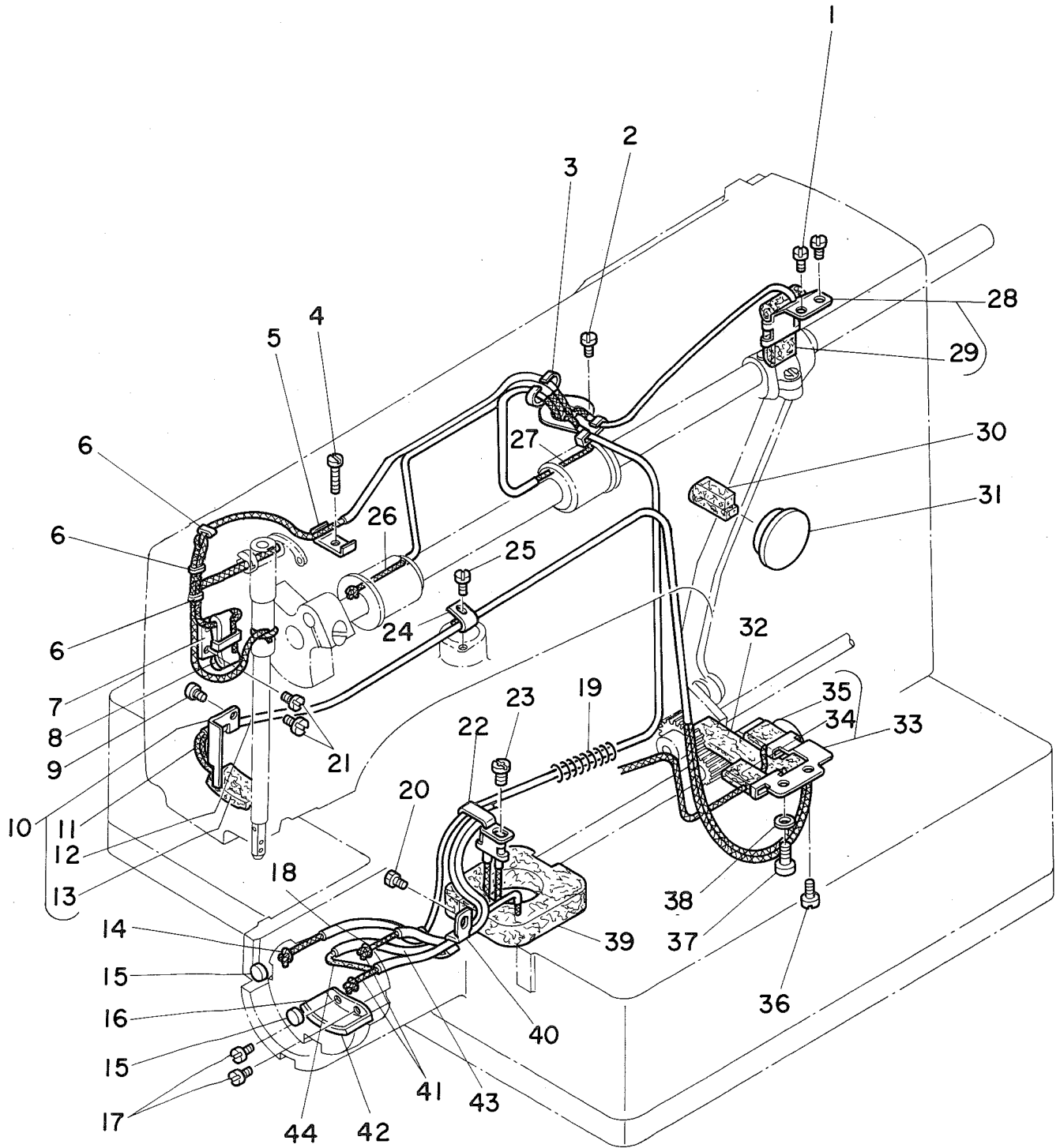

| REF.NO. | NOTE | PART NO. | DESCRIPTION | ヒ | ン | メ | イ | AMT. |
|---------|------|---------------|--------------------------------|--|----------|--------|---|-------|
| 1 | | SS-7110710-SP | SCREW 11/64-40 L=7 | マルヒラネジ | 11/64-40 | L=7 | | 2 |
| 2 | | SS-7110710-SP | SCREW 11/64-40 L=7 | マルヒラネジ | 11/64-40 | L=7 | | 1 |
| 3 | | B3504-210-000 | OIL WICK HOLDER | ユジンオサエ | | | | 1 |
| 4 | | SS-6092120-SP | SCREW 9/64-40 L=21.2 | ヒラネジ | 9/64-40 | L=21.2 | | 1 |
| 5 | | B4110-522-000 | SPRING | クラツチハネ | | | | 1 |
| 6 | | B1419-026-000 | OIL WICK HOLDER | ユジン オサエ | | | | 3 |
| 7 | | B3502-210-000 | OIL WICK HOLDER | ユジンオサエ | | | | 1 |
| 8 | | B3509-280-000 | OIL SPONGE | ハリホ - クランク キューユ ハイリ-ン | | | | 1 |
| 9 | | SS-7110710-SP | SCREW 11/64-40 L=7 | マルヒラネジ | 11/64-40 | L=7 | | 1 |
| 10 | | B3503-205-0A0 | FELT HOLDER ASM. | カンリユウ フィルト ケツゴウ | | | | 1 |
| 11 | | B3541-012-000 | OIL WICK | カンリユウ ユジン | | | | (1) |
| 12 | | BP-6000000-00 | VINYL TUBE, WHITE D=6 | ビニ-ル ハイフ | | | | (0.5) |
| 13 | | B3507-280-000 | OIL FELT | メンブ ^ツ フィルト | | | | (1) |
| 14 | | CQ-2522000-00 | OIL WICK | ユジン | | | | 0.9 |
| 15 | | 135-29607 | SHUTTLE RACE CAP | オオカマ ハツケン | | | | 2 |
| 16 | | B3505-280-000 | PRESSER PLATE | オオカマ キューユイタ | | | | 1 |
| 17 | | SS-6090440-SP | SCREW 9/64-40 L= 4.0 | ヒラネジ | 9/64-40 | L=4 | | 2 |
| 18 | | BP-3000000-00 | VINYL TUBE, WHITE D=3 | ビニ-ルハ ^{イフ} | | | | 0.5 |
| 19 | | B4110-522-000 | SPRING | クラツチハネ | | | | 1 |
| 20 | | SS-9110543-CP | SCREW 11/64-40 L=5.3 | ロツカクホルト | 11/64-40 | L=5.3 | | 1 |
| 21 | | SS-7110710-SP | SCREW 11/64-40 L=7 | マルヒラネジ | 11/64-40 | L=7 | | 2 |
| 22 | | 135-28807 | OIL TUBE HOLDER A | カマユジントメ A | | | | 1 |
| 23 | | SS-4110715-SP | SCREW 11/64-40 L=7 | ナハ ^{ネジ} | 11/64-40 | L=7 | | 1 |
| 24 | | D1630-555-B00 | CORD HOLDER | キヤクオクリ マク ^{ユート} オサエ | | | | 1 |
| 25 | | SS-7110510-SP | SCREW 11/64-40 L=5 | マルヒラネジ | 11/64-40 | L= 5 | | 1 |
| 26 | | B3513-210-0A0 | OIL WICK ASM. | ウワジ ^ク マイメタルユジン クミ | | | | 1 |
| 27 | | B3514-210-0A0 | OIL WICK ASM. | ウワジ ^ク ナカメタルユジン クミ | | | | 1 |
| 28 | | B3505-210-0A0 | OIL FELT SUPPORTING PLATE ASM. | クランクロツト ^{キユウユイタ} クミ | | | | 1 |
| 29 | | B3509-280-000 | OIL SPONGE | ハリホ - クランク キューユ ハイリ-ン | | | | (1) |
| 30 | | B3517-210-000 | OIL TANK FELT | キユウエタンク フィルト | | | | 1 |
| 31 | | B3501-210-000 | OIL GAUGE | オイルゲ ^シ | | | | 1 |
| 32 | | B3507-210-000 | OIL FELT | キユウエフィルト | | | | 1 |
| 33 | | B3506-205-0A0 | OIL FELT SUPPORTING PLATE ASM. | オオフリコ キユウエハ ^ン ケツゴウ | | | | 1 |
| 34 | | B3518-280-000 | OIL SPONGE | デンヒ ^ン キューユハ ^{イリ-ン} | | | | (1) |
| 35 | | B3509-280-000 | OIL SPONGE | ハリホ - クランク キューユ ハイリ-ン | | | | (1) |
| 36 | | SS-7110710-SP | SCREW 11/64-40 L=7 | マルヒラネジ | 11/64-40 | L=7 | | 1 |
| 37 | | SS-6111140-SP | SCREW 11/64-40 L=11 | ヒラネジ | 11/64-40 | L=11 | | 1 |
| 38 | | WP-0621016-SD | WASHER 6.2X13X1 | ヒラサ ^{カネ} 6.2X13X1 | | | | 1 |
| 39 | | B3502-280-000 | OIL TANK FELT | キューエタンク フィルト | | | | 1 |
| 40 | | 135-28906 | OIL TUBE HOLDER B | カマユジントメ B | | | | 1 |
| 41 | | CQ-2020000-00 | OIL WICK | ユジン | | | | 1.5 |
| 42 | | B3504-280-000 | OIL FELT, FOR SHUTTLE RACE | オオカマ ^{フィルト} | | | | 1 |
| 43 | | BP-5000000-00 | VINYL TUBE, WHITE D=5 | ビニ-ル ハイフ | | | | 0.2 |
| 44 | | B3522-210-000 | OIL WICK | オオカマ ^{マカンリユウフィルト} | | | | 1 |

12. SENSOR COMPONENTS

センサー関係

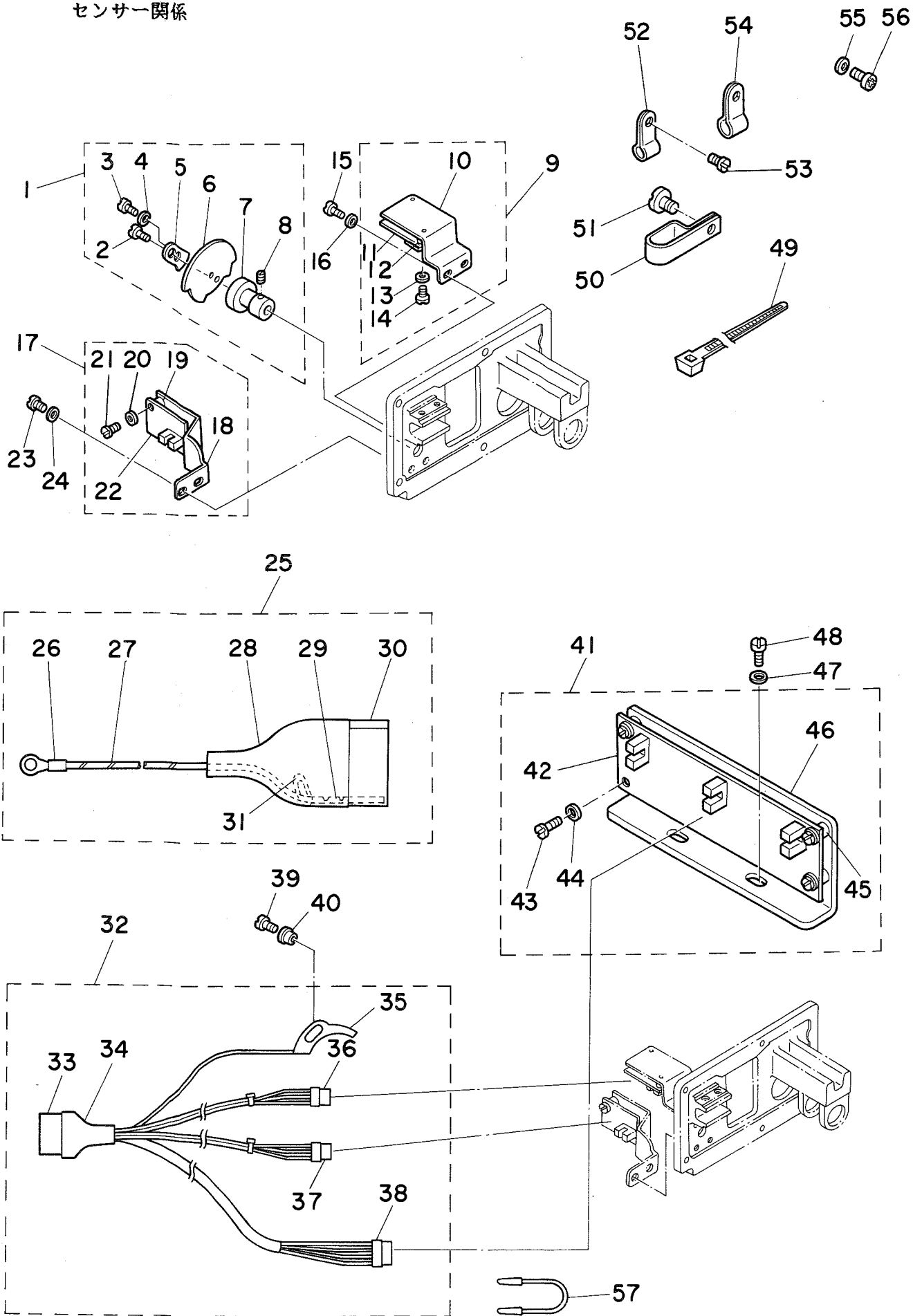

| REF.NO. | NOTE | PART NO. | DESCRIPTION | ヒンメイ | AMT. |
|---------|------|---------------|-------------------------------|-----------------------|-------|
| 1 | | B4008-205-0AO | Y SLIT PLATE ASM. | Yホウコウ スリットイタ クミ | 1 |
| 2 | | SS-7110510-SP | SCREW 11/64-40 L=5 | マルヒラネジ 11/64-40 L= 5 | (1) |
| 3 | | SS-7080520-SP | SCREW 1/8-44 L=4.9 | マルヒラネジ 1/8-44 L=4.9 | (1) |
| 4 | | WP-0330501-SB | WASHER M3 | ヒラサカネ ミカキマル M3 | (1) |
| 5 | | B4010-210-000 | Y SLIT ADJUSTING PLATE | Yホウコウ スリット チョウセツイタ | (1) |
| 6 | | B4008-205-000 | Y SLIT PLATE | Yホウコウ スリットイタ | (1) |
| 7 | | B4009-210-000 | Y SLIT PLATE BOSS | Yホウコウ スリットイタホース | (1) |
| 8 | | SS-8090670-SP | SCREW 9/64-40 L= 5.5 | トメネジ 9/64-40 L=5.5 | (1) |
| 9 | | B4006-210-0AO | Y REMOVAL SENSOR ASM. | Yイトウケン センサ クミ | 1 |
| 10 | | B4006-210-000 | Y REMOVAL SENSOR PLATE | Yイトウケン センサ トリツケイタ | (1) |
| 11 | | M8607-510-0AO | SENSOR CIRCUIT BOARD ASM. 3 | センサ-キハ(3)クミ | (1) |
| 12 | | B4011-210-000 | SPACER | キハンスパ-サ | (2) |
| 13 | | WP-0320501-SC | WASHER M3 | ヒラサカネ 3.2X7X0.5 | (2) |
| 14 | | SM-6031010-SC | SCREW M3X0.5 L=10 | ヒラコネジ M3X0.5 L=10 | (2) |
| 15 | | SS-7110840-SP | SCREW 11/64-40 L=7.8 | マルヒラネジ 11/64-40 L=7.8 | 2 |
| 16 | | WP-0450801-SD | WASHER 4.5X10.0X0.8 | ヒラサカネ 4.5X10X0.8 | 2 |
| 17 | | B4005-210-0AO | Y HOME POSITION SENSOR ASM. | Y ケンテンセンサ- クミ | 1 |
| 18 | | B4005-210-000 | Y HOME POSITION SENSOR ASM. | Y ケンテンセンサ- トリツケイタ | 1 |
| 19 | | B4011-210-000 | SPACER | キハンスパ-サ | (2) |
| 20 | | WP-0320501-SC | WASHER M3 | ヒラサカネ 3.2X7X0.5 | (2) |
| 21 | | SM-6031010-SC | SCREW M3X0.5 L=10 | ヒラコネジ M3X0.5 L=10 | (2) |
| 22 | | M8606-510-0AO | SENSOR CIRCUIT BOARD ASM. 2 | センサ-キハ(2)クミ | (1) |
| 23 | | SS-7110840-SP | SCREW 11/64-40 L=7.8 | マルヒラネジ 11/64-40 L=7.8 | 2 |
| 24 | | WP-0450801-SD | WASHER 4.5X10.0X0.8 | ヒラサカネ 4.5X10X0.8 | 2 |
| 25 | | B4170-205-0AO | FRAME SOLENOID CONNECTOR ASM. | トウブ ソレノイドコネクタ クミ | 1 |
| 26 | | HP-1A54PEC-12 | SOLDERLESS TERMINAL | アツチャクタンシ | (1) |
| 27 | | HW-1003205-40 | SPIRAL WIRE | ミトリ/キイロ スパイラル セン | (0.2) |
| 28 | | M9637-110-000 | 12-POLE PLUG COVER | プロクカハ- 12P | (1) |
| 29 | | D6042-555-B00 | PIN-SHAPE TERMINAL, FEMALE | ピン タ-ミナル メス | (3) |
| 30 | | HK-0174201-50 | 15-POLE CONNECTOR | リセブタク 15P (シロ) | (1) |
| 31 | | HW-1004706-60 | VINYL ELECTRIC WIRE | ビニールデンセン | (0.1) |
| 32 | | B4130-205-0AO | SENSOR CORD ASM. | トウブ センサ-ユート クミ | 1 |
| 33 | | HK-0126001-50 | NYLON PLUG 15P | プロク 15P | (1) |
| 34 | | D6006-555-D00 | NYLON PLUG COVER | ナイロンカハ- 6P アオ | (1) |
| 35 | | B4150-205-0AO | SENSOR PLATE ASM. | イトキリケンチイタ クミ | 1 |
| 36 | | B4160-205-0AO | Y SENSOR CORD ASM. | Yケンテン センサ-ユート クミ | (1) |
| 37 | | B4140-205-0AO | Y SENSOR CORD ASM. | Yイトウケン センサ-ユート クミ | (1) |
| 38 | | B4135-205-0AO | X SENSOR CORD ASM. | Xセンサ- ユート クミ | (1) |
| 39 | | SS-7090850-SP | SCREW 9/64-40 L=8 | マルヒラネジ 9/64-40 L=8 | 1 |
| 40 | | B2703-210-000 | BUSHING | イトキリケンチ フツシ | 1 |
| 41 | | B4004-205-0AO | Y SLIT PLATE ASM. | Xセンサ- トリツケイタ クミ | 1 |
| 42 | | M8604-511-0AO | X SENSOR INSTALLING PLATE | Xセンサ- キハ クミ | (1) |
| 43 | | SM-6031010-SC | SCREW M3X0.5 L=10 | ヒラコネジ M3X0.5 L=10 | (6) |
| 44 | | WP-0320501-SC | WASHER M3 | ヒラサカネ 3.2X7X0.5 | (6) |
| 45 | | B4011-210-000 | SPACER | キハンスパ-サ | (6) |
| 46 | | B4004-205-000 | X SENSOR INSTALLING PLATE | Xセンサ トリツケイタ | (1) |
| 47 | | WP-0450801-SD | WASHER 4.5X10.0X0.8 | ヒラサカネ 4.5X10X0.8 | 2 |
| 48 | | SS-7110840-SP | SCREW 11/64-40 L=7.8 | マルヒラネジ 11/64-40 L=7.8 | 2 |
| 49 | | HX-0006500-0A | CABLE CLIP | ソクセンハント | 1 |
| 50 | | D2112-555-B00 | CORD HOLDER, LARGE | ユート トメカナク A | 1 |
| 51 | | SS-6090630-SP | SCREW 9/64-40 L=6 | ヒラネジ 9/64-40 L=6 | 1 |
| 52 | | HX-0012300-0B | CABLE CLIP | ケーブルクリップ | 5 |
| 53 | | SS-4110715-SP | SCREW 11/64-40 L=7 | ナネジ 11/64-40 L=7 | 4 |
| 54 | | HX-0012300-0A | CABLE CLIP | ケーブルクリップ | 2 |
| 55 | | WP-0330501-SB | WASHER M3 | ヒラサカネ ミカキマル M3 | 1 |
| 56 | | SM-4030855-SN | SCREW M3 L=8.0 | ナネジ M3 L=8 | 1 |
| 57 | | B4180-205-0AO | STOPPER CORD ASM. | ヒンヨウテイシユートクミ | 1 |

13. AMS-206 EXCLUSIVE PARTS (PRESSER MECHANISM COMPONENTS)

AMS-206 専用部品 (中押え関係)

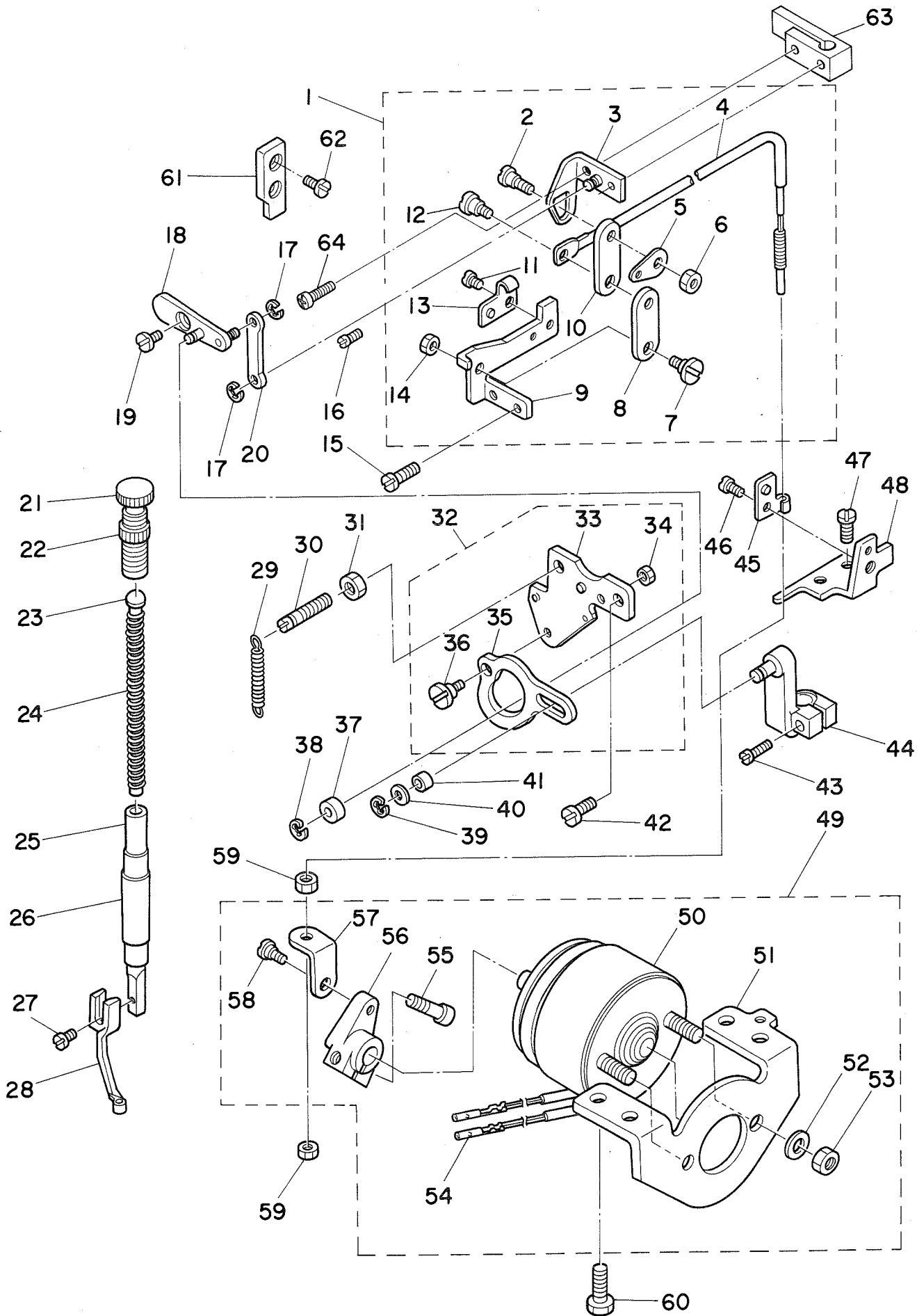

| REF.NO. | NOTE | PART NO. | DESCRIPTION | ヒ | ソ | メ | イ | AMT. | | | | | | |
|---------|------|---------------|-----------------------------|---------|-----|-----|--------------|----------------|----------------|-----|----------|-----|----|-----|
| 1 | | B1615-206-0B0 | SUSPENSION LINK ASM. | ナカオサエアケ | リンク | クミ | | 1 | | | | | | |
| 2 | | SD-0600361-SP | HINGE SCREW | タ | ン | ネジ | | (1) | | | | | | |
| 3 | | B1615-206-0A0 | LINK GUIDE BRACKET ASM. | ナカオサエ | リンク | カ | イト | ケツ | コウ | (1) | | | | |
| 4 | | B1619-210-0A0 | WIRE ASM. | ナカオサエ | ワイヤ | クミ | | (1) | | | | | | |
| 5 | | B1617-210-000 | SPRING SUSPENSION B | ナカオサエアケ | ハ | ネ | カ | B | (1) | | | | | |
| 6 | | NS-6120310-SP | NUT 3/16-28 | ロツ | カ | ク | ナツ | 3/16-28 | (1) | | | | | |
| 7 | | SD-0600321-SP | HINGE SCREW D= 6 H= 3.2 | タ | ン | ネジ | D=6 H=3.2 | (1) | | | | | | |
| 8 | | B1616-210-000 | SUSPENSION LINK | ナカオサエアケ | リンク | | | (1) | | | | | | |
| 9 | | B1618-206-000 | CONNECTING LINK PLATE | ナカオサエアケ | リンク | ウ | ケ | イ | (1) | | | | | |
| 10 | | B1616-206-000 | SUSPENSION LINK | ナカオサエ | アケ | リンク | B | (1) | | | | | | |
| 11 | | SS-7110710-SP | SCREW 11/64-40 L=7 | マル | ヒ | ラ | ネジ | 11/64-40 L=7 | (1) | | | | | |
| 12 | | SD-0600411-TP | HINGE SCREW H=6 W=4.1 | タ | ン | ネジ | H=6 W=4.1 | (1) | | | | | | |
| 13 | | B1622-210-000 | WIRE PRESSER CLAMP | ナカオサエ | ワイヤ | ク | ラン | プ | (1) | | | | | |
| 14 | | NS-6120310-SP | NUT 3/16-28 | ロツ | カ | ク | ナツ | 3/16-28 | (1) | | | | | |
| 15 | | SS-7110910-TP | SCREW 11/64-40 L= 8.5 | マル | ヒ | ラ | ネジ | 11/64-40 L=8.5 | 2 | | | | | |
| 16 | | SS-7090920-SP | SCREW 9/64-40 L= 8.5 | マル | ヒ | ラ | ネジ | 9/64-40 L=8.5 | 1 | | | | | |
| 17 | | RE-0320000-KO | SNAP RING 3.2 | E | カ | タ | ト | メ | リ | 3.2 | 2 | | | |
| 18 | | B1603-210-0A0 | PRESSER FOLLOW ARM ASM. | ナカオサエ | シ | ユ | ウ | ウ | チ | クミ | 1 | | | |
| 19 | | SD-0640191-TP | HINGE SCREW H=6.35 W=1.9 | タ | ン | ネジ | H=6.35 W=1.9 | 1 | | | | | | |
| 20 | | B1607-210-000 | INTERMEDIATE PRESSER ROD | ナカオサエ | ロ | ツ | ト | 1 | | | | | | |
| 21 | | B1509-227-000 | PRESSER SPRING REGULATOR | オ | サ | エ | チ | ヨ | セツ | ネジ | 1 | | | |
| 22 | | B1511-555-000 | NUT 1/2-28 | オ | サ | エ | チ | ヨ | セツ | ネジ | ナツ | 1 | | |
| 23 | | B1510-227-000 | PRESSER GUIDE BAR | オ | サ | エ | ア | ン | ナ | イ | ホ | 1 | | |
| 24 | | B1611-210-000 | SPRING | ナカオサエ | ハ | ネ | | 1 | | | | | | |
| 25 | | B1501-127-000 | PRESSER BAR | オ | サ | エ | ホ | 1 | | | | | | |
| 26 | | B1502-541-000 | PRESSER BAR BUSHING, LOWER | オ | サ | エ | ホ | シ | タ | メ | タル | 1 | | |
| 27 | | SS-7091110-SP | SCREW 9/64-40 L=10.5 | マル | ヒ | ラ | ネジ | 9/64-40 L=10.5 | 1 | | | | | |
| 28 | | B1601-206-000 | INTERMEDIATE PRESSER. A | ナカオサエ | A | | | 1 | | | | | | |
| 29 | | B1626-210-000 | SPRING | ナカオサエアケ | ハ | ネ | | 1 | | | | | | |
| 30 | | B1612-206-000 | SUSPENSION SCREW | ナカオサエ | ハ | ネ | カ | 1 | | | | | | |
| 31 | | NS-6150430-SP | NUT 15/64-28 | ロツ | カ | ク | ナツ | 15/64-28 | 1 | | | | | |
| 32 | | B1609-206-0A0 | CAM ASM. | ナカオサエ | カ | ム | クミ | 1 | | | | | | |
| 33 | | B1610-206-0A0 | CAM INSTALLING BASE ASM. | ナカオサエ | カ | ム | コ | チ | イ | ハ | ン | ケツ | コウ | (1) |
| 34 | | NS-6120310-SP | NUT 3/16-28 | ロツ | カ | ク | ナツ | 3/16-28 | (1) | | | | | |
| 35 | | B1609-210-000 | CAM | ナカオサエ | カ | ム | | (1) | | | | | | |
| 36 | | SD-0640391-TP | HINGE SCREW D= 6.35 H= 3.9 | タ | ン | ネジ | D=6.35 H=3.9 | (1) | | | | | | |
| 37 | | B1606-210-000 | ROLLER | ナカオサエ | コ | ロ | | 1 | | | | | | |
| 38 | | RE-0400000-KO | E-RING | E | カ | タ | ト | メ | リ | 4 | 1 | | | |
| 39 | | RE-0320000-KO | SNAP RING 3.2 | E | カ | タ | ト | メ | リ | 3.2 | 1 | | | |
| 40 | | WP-0451026-SH | WASHER | ヒ | ラ | サ | カ | ネ | | 1 | | | | |
| 41 | | B1633-210-000 | ROLLER | ナカオサエ | ク | ト | ウ | ウ | チ | シ | ク | コ | 1 | |
| 42 | | SS-7150940-SP | SCREW 15/64-28 L=9 | マル | ヒ | ラ | ネジ | 15/64-28 L=9 | 1 | | | | | |
| 43 | | SS-7091410-SP | SCREW 9/64-40 L=13.5 | マル | ヒ | ラ | ネジ | 9/64-40 L=13.5 | 1 | | | | | |
| 44 | | B1602-206-0A0 | PRESSER DRIVE ARM ASM. | ナカオサエ | ク | ト | ウ | ウ | チ | ケツ | コウ | 1 | | |
| 45 | | B1622-210-000 | WIRE PRESSER CLAMP | ナカオサエ | ワイヤ | ク | ラン | プ | 1 | | | | | |
| 46 | | SS-7110710-SP | SCREW 11/64-40 L=7 | マル | ヒ | ラ | ネジ | 11/64-40 L=7 | 1 | | | | | |
| 47 | | SS-7110910-TP | SCREW 11/64-40 L= 8.5 | マル | ヒ | ラ | ネジ | 11/64-40 L=8.5 | 2 | | | | | |
| 48 | | B1627-210-000 | WIRE SUPPORT BRACKET | ナカオサエ | ワイヤ | コ | チ | イ | 1 | | | | | |
| 49 | | B1628-210-0AB | SOLENOID ASM. A | ナカオサエ | マ | ク | ネツ | ト | (クミ) | 1 | | | | |
| 50 | | B1628-210-00B | SOLENOID | ナカオサエ | マ | ク | ネツ | ト | (1) | | | | | |
| 51 | | B1631-210-000 | SOLENOID INSTALLING BRACKET | ナカオサエ | マ | ク | ネツ | ト | リツ | ケ | イ | (1) | | |
| 52 | | WP-0650876-SD | WASHER 6.5X13X0.8 | ヒ | ラ | サ | カ | ネ | 6.5X13X0.8 | (2) | | | | |
| 53 | | NM-6060003-SC | NUT M6 | ロツ | カ | ク | ナツ | M6 | 3 | ジ | ユ | (2) | | |
| 54 | | D6042-555-BOO | PIN-SHAPE TERMINAL, FEMALE | ピ | ン | タ | ミ | ナル | メ | ス | (2) | | | |
| 55 | | SS-6151812-TP | SCREW 15/64-28 L=18 | ロツ | カ | ク | ア | ナ | ホ | ルト | 15/64-28 | (1) | | |
| 56 | | B1629-210-000 | SOLENOID ARM | ナカオサエ | マ | ク | ネツ | ト | ウ | チ | (1) | | | |
| 57 | | B1630-210-000 | SOLENOID ARM PLATE | ナカオサエ | マ | ク | ネツ | ト | ウ | チ | イ | (1) | | |
| 58 | | SD-0640323-TP | HINGE SCREW D= 6.35 H= 3.2 | タ | ン | ネジ | D=6.35 H=3.2 | (1) | | | | | | |
| 59 | | NS-6620310-SP | NUT 3/16-32 | ロツ | カ | ク | ナツ | 3/16-32 | 2 | | | | | |
| 60 | | SS-9151160-CP | SCREW 15/64-28 L=10.5 | ロツ | カ | ク | ホ | ルト | 15/64-28 L=115 | 4 | | | | |
| 61 | | B1625-206-000 | GUIDE PLATE | ナカオサエアケ | カ | イト | ハ | ン | 1 | | | | | |
| 62 | | SS-7110710-SP | SCREW 11/64-40 L=7 | マル | ヒ | ラ | ネジ | 11/64-40 L=7 | 2 | | | | | |
| 63 | | B1507-552-000 | PRESSER BAR GUIDE BRACKET | オ | サ | エ | ホ | タ | キ | 1 | | | | |
| 64 | | SS-7111410-TP | SCREW | マル | ヒ | ラ | ネジ | 1 | | | | | | |

14. AMS-206 EXCLUSIVE PARTS (FEED MECHANISM COMPONENTS)

AMS-206 専用部品 (送り台関係)

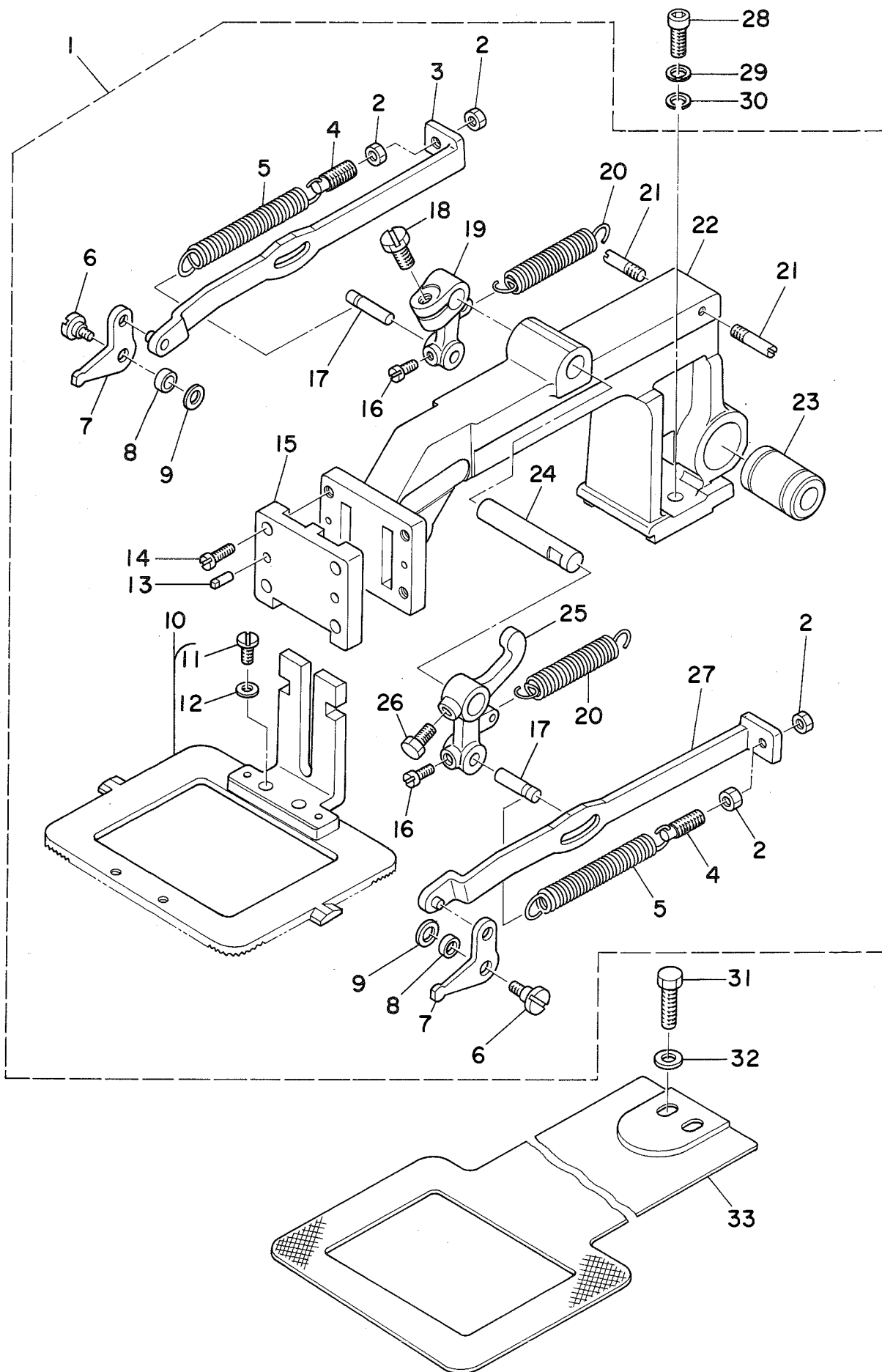

| REF.NO. | NOTE | PART NO. | DESCRIPTION | ヒンメイ | AMT. |
|---------|------|---------------|----------------------------------|---|------|
| 1 | | B2550-206-OA0 | FEED BRACKET ASM. | ヌノオクリタ ^イ クミ | 1 |
| 2 | | NS-6150310-SP | NUT 15/64-28 | ロツカケナツト 15/64-28 | (4) |
| 3 | | B2553-205-OA0 | LIFTING LEVER ASM., RIGHT | オサエリンクイタ ミキ ^{ケツコウ} | (1) |
| 4 | | B2561-205-000 | SPRING HOOK SCREW | ハ ^ネ カケネジ ^シ | (2) |
| 5 | | D9319-762-T00 | TENSION SPRING | ヒツハ ^リ ハ ^ネ | (2) |
| 6 | | SD-0600452-TP | HINGE SCREW D=6 H=4.5 | タ ^ン ネジ ^シ D=6 H=4.5 | (2) |
| 7 | | B2555-205-000 | WORK CLAMP FOOT HOOK, RIGHT | ヌノオサエフツク | (2) |
| 8 | | B2544-280-000 | WASHER, FOR WORK CLAMP FOOT HOOK | オサエ フツクリンケ ^シ | (2) |
| 9 | | B2563-205-000 | WASHER | ヌノオサエ フツク タ ^ン ネジ ^シ サ ^カ ネ | (2) |
| 10 | | B2551-206-OA0 | FEEDING FRAME ASM. | 1タイ ヌノオサエ アシスハ ^リ イタ クミ | (1) |
| 11 | | SS-7110840-SP | SCREW 11/64-40 L=7.8 | マルヒラネジ ^シ 11/64-40 L=7.8 | (2) |
| 12 | | WP-0480856-SP | WASHER 4.8X8.4X0.8 | ヒラサ ^カ ネ 4.8X8.4X0.8 | (2) |
| 13 | | B1816-280-000 | GUIDE PIN | ナカカ ^マ オサエ カ ^イ ト ^ヒ ン | (2) |
| 14 | | SS-7120910-SP | SCREW 3/16-28 L=9 | マルヒラネジ ^シ 3/16-28 L=9 | (4) |
| 15 | | B2547-980-000 | WORK CLAMP FOOT FACE PLATE | ヌノオクリタ ^イ フタ | (1) |
| 16 | | SS-6110650-TP | SCREW 11/64-40 L=5.5 | ヒラネジ ^シ 11/64-40 L=5.5 | (2) |
| 17 | | B2559-205-000 | STUD | オサエアケ ^シ ク ウチ ^ヒ ン | (2) |
| 18 | | SS-9121340-CP | SCREW 3/16-28 L=13 | ロツカケホ ^{ルト} 3/16-28 L=13 | (1) |
| 19 | | B2558-205-000 | LIFTING LEVER, SMALL | オサエアケ ^ウ チ ^{シヨウ} | (1) |
| 20 | | B2545-280-000 | PRESSURE SPRING | ヌノオサエ ハ ^ネ | (2) |
| 21 | | B2036-372-000 | NIPPER BAR BLOCK SPRING SCREW | ニツハ ^{ヒツハ} リハ ^ネ シ ^ク | (2) |
| 22 | | B2550-205-000 | FEED BRACKET | ヌノオクリタ ^イ | (1) |
| 23 | | SB-7100002-00 | SLIDE BEARING | スライ ^シ クウケ | (1) |
| 24 | | B2562-205-000 | LIFTING LEVER SHAFT | オサエアケ ^レ ハ ^シ ク | (1) |
| 25 | | B2557-205-000 | LIFTING LEVER | オサエアケ ^ウ チ ^シ | (1) |
| 26 | | SS-9660940-SP | SCREW 1/4-40 L=8.5 | ロツカケホ ^{ルト} 1/4-40 L=8.5 | (1) |
| 27 | | B2554-205-OA0 | LIFTING LEVER ASM., LEFT | オサエリンクイタ ヒタ ^リ ケツコウ | (1) |
| 28 | | SS-6151812-TP | SCREW 15/64-28 L=18 | ロツカケアナホ ^{ルト} 15/64-28 | 2 |
| 29 | | WP-0612066-SP | WASHER 6.1X11X2 | ヒラサ ^カ ネ 6.1X11X2 | 2 |
| 30 | | WS-0631510-KP | SPRING WASHER | ハ ^ネ サ ^カ ネ | 2 |
| 31 | | SS-9151160-CP | SCREW 15/64-28 L=10.5 | ロツカケホ ^{ルト} 15/64-28 L=115 | 2 |
| 32 | | WP-0651001-SC | WASHER | ヒラサ ^カ ネ | 2 |
| 33 | | B2556-206-000 | FEED PLATE | シタイタ | 1 |

15. AMS-206 EXCLUSIVE PARTS
AMS-206 専用部品

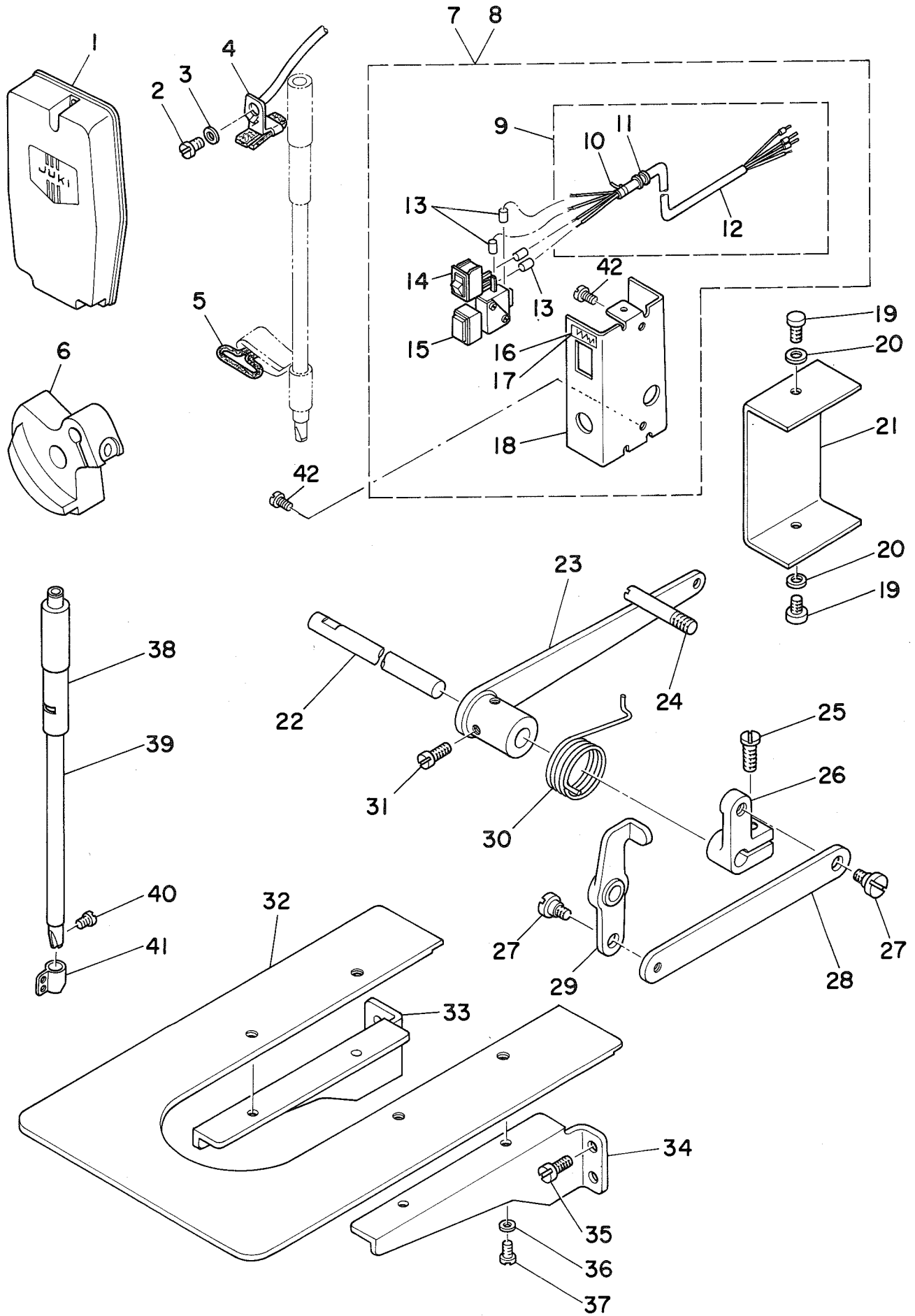

| REF.NO. | NOTE | PART NO. | DESCRIPTION | ヒ ン メ イ | AMT. |
|---------|------|---------------|---------------------------------|---|-------|
| 1 | | B1105-206-0A0 | FACE PLATE | メンブ ^カ カ ^ハ -クミ | 1 |
| 2 | | SS-7090520-SP | SCREW 9/64-40 L= 4.5 | マルヒラネジ ^{9/64-40 L=4.5} | 1 |
| 3 | | WP-0371016-SD | WASHER 3.7X8X1 | ヒラサ ^カ カ ^ネ 3.7X8X1 | 1 |
| 4 | | B3520-210-0A0 | OIL FELT SUPPORTING PLATE ASM. | ナカオサ ^エ キユウユイ ^タ クミ | 1 |
| 5 | | B3516-210-000 | OIL WICK | メンブ ^ユ シ ^ン | 1 |
| 6 | | B1206-210-000 | COUNTERWEIGHT | ツリアイ ^オ モ ^リ | 1 |
| 7 | #01 | B4110-206-AAO | SWITCH BASE ASM. (FOR JAPANESE) | トウブ ^ス イツ ^チ トリツケ ^タ イ ^(クミ) | 1 |
| 8 | #02 | B4110-206-BAO | SWITCH ASM. (FOR 3 LANGUAGES) | トウブ ^ス イツ ^チ トリツケ ^タ イ ^(クミ) | 1 |
| 9 | | B4115-206-0A0 | SWITCH CORD ASM. | トウブ ^ス イツ ^チ コ ^ー ト ^{クミ} | (1) |
| 10 | | EA-9500B01-00 | CABLE BAND | ソクセン ^ハ ント ^ク | (1) |
| 11 | | D6042-555-B00 | PIN-SHAPE TERMINAL, FEMALE | ピ ^ン タ ⁻ ミナル ^メ ス | (4) |
| 12 | | E8760-452-H00 | TUBE | スミチ ^ユ -ブ ^ク | (0.4) |
| 13 | | E8760-452-F00 | TUBE | スミチ ^ユ -ブ ^ク | (0.1) |
| 14 | | HA-0005900-00 | POWER SWITCH | テ ^ン ゲ ^ン ス ^イ ツ ^チ | (1) |
| 15 | | HA-0013500-00 | PUSH-BUTTON SWITCH | オ ^シ ホ ^タ ン ^ス イ ^ツ チ | (1) |
| 16 | #01 | B1133-210-00A | OPERATION PANEL | トウブ ^ス イ ^ツ チ ^メ イ ^ハ ン ^{(ワ} フ ^{ン)} | (1) |
| 17 | #02 | B1133-210-00B | OPERATION PANEL | トウブ ^ス イ ^ツ チ ^メ イ ^ハ ン ^{(ト} ク ^フ ン) | (1) |
| 18 | | B4110-210-000 | FRAME SWITCH BASE | トウブ ^ス イ ^ツ チ ^ト リ ^ツ ケ ^タ イ ^(クミ) | (1) |
| 19 | | SM-4040601-SC | SCREW M4X0.7 L=6 | ナ ^ハ コ ^ネ ジ ^{M4X0.7 L=6} | 2 |
| 20 | | WP-0430801-SC | WASHER M4 | ヒラサ ^カ カ ^ネ ミ ^カ キ ^マ ル ^{M4} | 2 |
| 21 | | B1128-210-000 | COVER | ト ^ー ブ ^ス イ ^ツ チ ^ト リ ^ツ ケ ^タ イ ^カ ハ ⁻ | 1 |
| 22 | | B1701-206-000 | LOWERING SHAFT | オ ^シ サ ^カ シ ^テ ン ^シ ク | 1 |
| 23 | | B1703-206-0A0 | LOWERING ARM ASM., A | オ ^シ サ ^カ ウ ^テ A ケ ^ツ コ ^ウ | 1 |
| 24 | | B1709-206-000 | STOPPER | オ ^シ サ ^カ ウ ^テ ス ^ト ッ ^ハ | 1 |
| 25 | | SS-6121610-TP | SCREW 3/16-28 L=15.5 | ヒラ ^ネ ジ ^{3/16-28 L=15.5} | 1 |
| 26 | | B1704-210-000 | LOWERING ARM B | オ ^シ サ ^カ ウ ^テ B | 1 |
| 27 | | SD-0720332-SP | HINGE SCREW D= 7.24 H= 3.3 | タ ^ン ネ ^ジ D=7.24 H=3.3 | 2 |
| 28 | | B1702-210-000 | LOWERING ROD | オ ^シ サ ^カ ロ ^ッ ト ^ク | 1 |
| 29 | | B1705-210-0A0 | PRESSER ARM ASM. C | オ ^シ サ ^カ ウ ^テ C ク ^ミ | 1 |
| 30 | | B1707-206-000 | SPRING | オ ^シ ア ^ケ レ ^ハ - ^ハ ネ | 1 |
| 31 | | SS-6121010-SP | SCREW 3/16-28 L=10 | ヒラ ^ネ ジ ^{3/16-28 L=10} | 2 |
| 32 | | B1112-206-000 | NEEDLE PLATE AUXILARY COVER | ハ ^リ イ ^タ ホ ^シ ヨ ^カ ハ ⁻ | 1 |
| 33 | | B1113-206-000 | RIGHT COVER | ハ ^リ イ ^タ ホ ^シ ヨ ^カ ハ ⁻ サ ^サ エ ^ミ キ ^ク | 1 |
| 34 | | B1120-206-000 | LEFT COVER | ハ ^リ イ ^タ ホ ^シ ヨ ^カ ハ ⁻ サ ^サ エ ^ヒ タ ^リ | 1 |
| 35 | | SS-6120940-SP | SCREW 3/16-28 L=9 | ヒラ ^ネ ジ ^{3/16-28 L=9} | 4 |
| 36 | | WP-0450000-SD | WASHER 4.5X8X0.5 | ヒラサ ^カ カ ^ネ 4.5X8X0.5 | 4 |
| 37 | | SS-6110610-TP | SCREW 11/64-40 L=6 | ヒラ ^ネ ジ ^{11/64-40 L=6} | 4 |
| 38 | | B1402-210-000 | BUSHING, UPPER | ハ ^リ ホ ^ウ メ ^{タル} | 1 |
| 39 | | B1401-210-000 | NEEDLE BAR | ハ ^リ ホ ^ウ | 1 |
| 40 | | SS-7080510-TP | SCREW | マルヒラ ^ネ ジ ^ク | 1 |
| 41 | | B1405-210-000 | THREAD GUIDE A | ハ ^リ ホ ^ウ イ ^ト ア ^ン ナイ ^A | 1 |
| 42 | | SS-7110710-SP | SCREW 11/64-40 L=7 | マルヒラ ^ネ ジ ^{11/64-40 L=7} | 2 |

Note (注記) #01.....For Japanese

和文用

#02.....For English & German & French

英独仏文用

16. THREAD STAND COMPONENTS

糸立装置関係

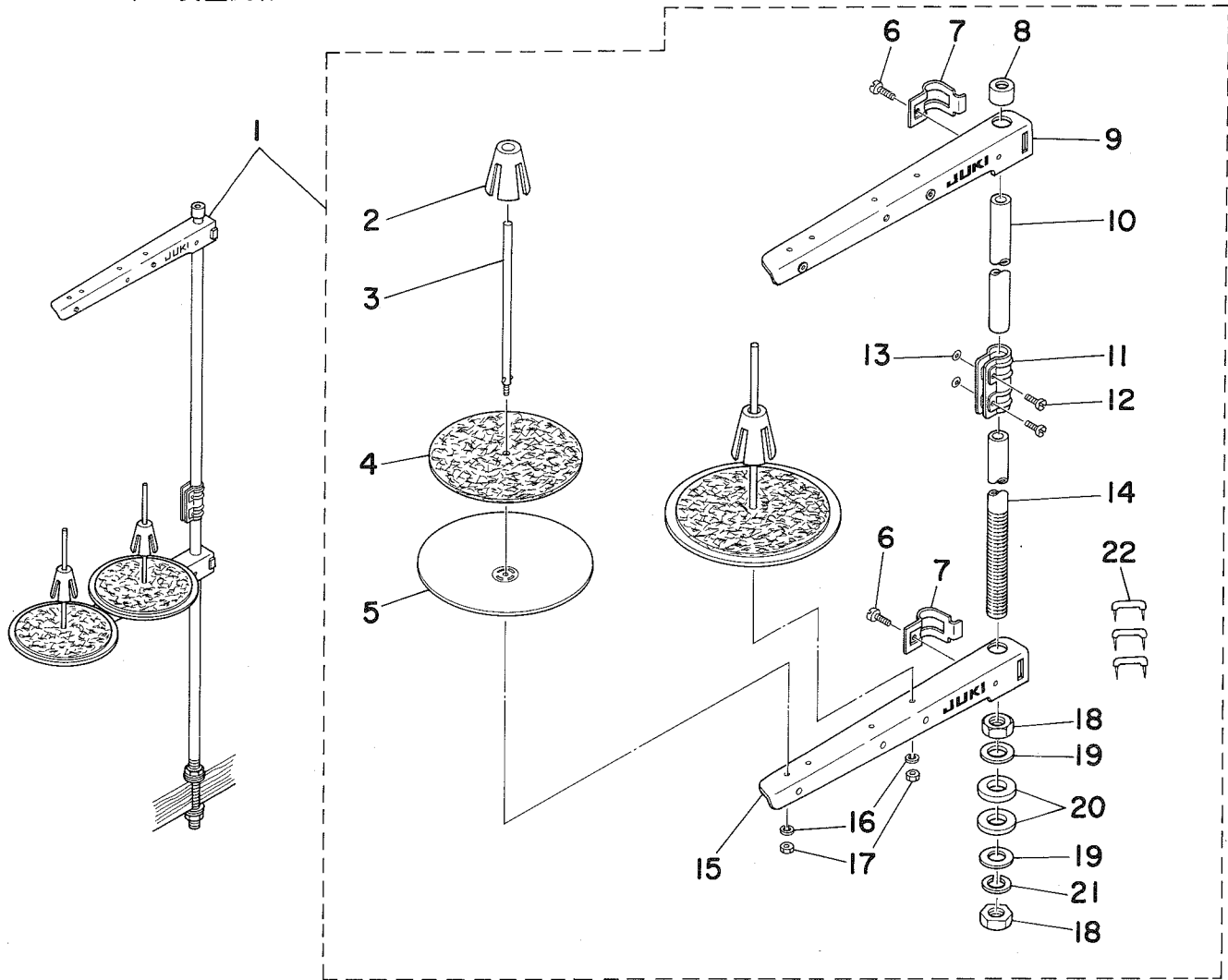

| REF.NO. | NOTE | PART NO. | DESCRIPTION | ヒンメイ | AMT. |
|---------|------|-----------------|---------------------------|----------------------|------|
| 1 | | D3301-555-DAO | THREAD STAND ASM. | Ｌカゝタ イタテソ-チ クミ | 1 |
| 2 | | B3322-704-L00 | SPOOL RETAINER | イトマキフレトメ | (2) |
| 3 | | B3320-704-L00-A | SPOOL PIN | イトマキウケホウ | (2) |
| 4 | | B3311-012-000 | SPOOL REST CUSHION | イトマキウケサ | (2) |
| 5 | | B3303-704-L00-A | SPOOL REST | イトマキウケサラ | (2) |
| 6 | | SM-6061610-SC | SCREW M6 L=16 | ヒラコネジ M6 L=15 | (2) |
| 7 | | B3318-704-L00-A | THREAD GUIDE ARM JOINT | イトタテウテ シメカナク | (2) |
| 8 | | B3311-704-000 | SPOOL REST ROD RUBBER CAP | イトタテホ- ホコユム | (1) |
| 9 | | B3302-704-LCB | THREAD GUIDE ASM. | イトタテウテ B クミ | (1) |
| 10 | | D3313-555-D00 | SPOOL REST ROD, UPPER | イトタテホ- ウエ | (1) |
| 11 | | B3305-704-000-A | SPOOL REST ROD JOINT | イトタテホ- ツキテ | (1) |
| 12 | | SM-4051405-SE | SCREW M5X0.8 L=14 | ナハコネジ M5X0.8 L=14 | (2) |
| 13 | | NM-6050001-SE | NUT M5X0.8 | ロツカクナツト M5X0.8 1シュ | (2) |
| 14 | | D3301-555-D00 | SPOOL REST ROD, LOWER | イトタテホ- シタ | (1) |
| 15 | | B3302-704-LOB-A | SPOOL REST ARM | イトタテウテ (B) | (1) |
| 16 | | WS-0510002-KN | SPRING WASHER 5.1X8.5X1.3 | ハネサカガネ 5.1X9.2X1.3 | (2) |
| 17 | | NM-6050001-SE | NUT M5X0.8 | ロツカクナツト M5X0.8 1シュ | (2) |
| 18 | | B3317-704-000 | NUT C15 | イトタテホ- トメナツト | (2) |
| 19 | | WP-1702600-S0 | WASHER 17X30X2.6 | ヒラサカガネ 17X30X2.6 | (2) |
| 20 | | D3310-555-D00 | RUBBER WASHER | イトタテホ- ホ- シンユム | (2) |
| 21 | | WS-1643202-KR | SPRING WASHER | ハネサカガネ 16.4X26.6X3.2 | (1) |
| 22 | | MAO-11532000 | STAPLE | コート ステツプル | (3) |

特別注文部品関係

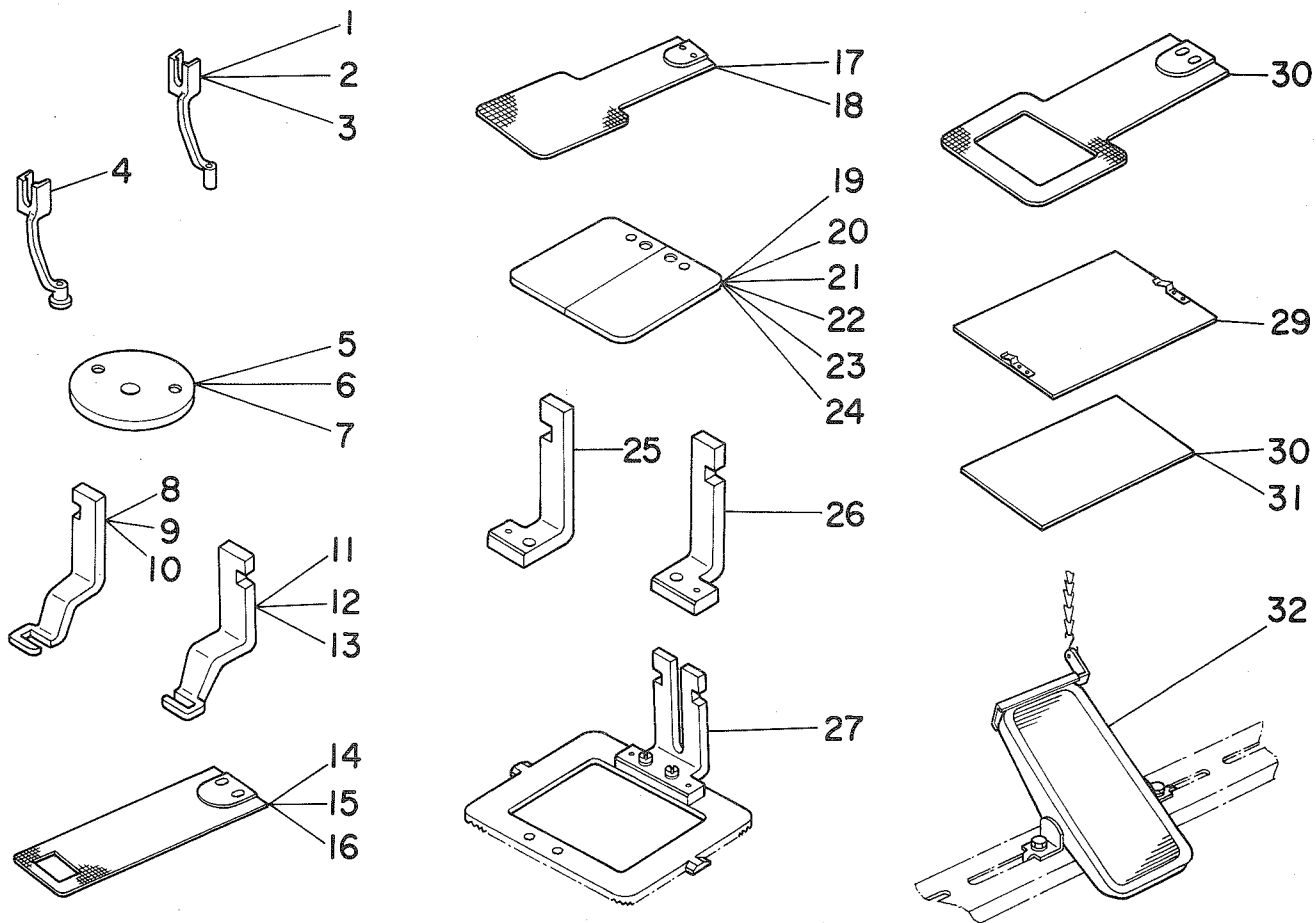

| REF.NO. | NOTE | PART NO. | DESCRIPTION | ヒソメイ | AMT. |
|---------|------|---------------|--------------------------------|-----------------------|------|
| 1 | | B1601-210-000 | INTERMEDIATE PRESSER A | ナカオサエ A | 1 |
| 2 | | B1601-210-00B | INTERMEDIATE PRESSER B | ナカオサエ B | 1 |
| 3 | | B1601-210-00D | INTERMEDIATE PRESSER D | ナカオサエ D | 1 |
| 4 | | B1601-210-00C | INTERMEDIATE PRESSER C | ナカオサエ C | 1 |
| 5 | | B2426-210-00B | NEEDLE PLATE NEEDLE HOLE GUIDE | ハリアナカイト | 1 |
| 6 | | B2426-210-00C | NEEDLE PLATE NEEDLE HOLE GUIDE | ハリアナカイト | 1 |
| 7 | | B2426-210-00D | NEEDLE HOLE GUIDE D=2.4 | ハリアナカイト 2.4マル | 1 |
| 8 | | B2551-205-000 | WORK CLAMP FOOT, RIGHT | ヌノオサエアシ ミキ | 1 |
| 9 | | B2551-205-B00 | WORK CLAMP FOOT, RIGHT | シヨウカントメヨウヌノオサエ (ミキ) | 1 |
| 10 | | B2551-205-C00 | WORK CLAMP FOOT, RIGHT | メリヤスカンヨウヌノオサエアシ (ミキ) | 1 |
| 11 | | B2552-205-000 | WORK CLAMP FOOT, LEFT | ヌノオサエアシ ヒタリ | 1 |
| 12 | | B2552-205-B00 | WORK CLAMP FOOT, LEFT | シヨウカントメヨウヌノオサエ (ヒタリ) | 1 |
| 13 | | B2552-205-C00 | WORK CLAMP FOOT, LEFT | メリヤスカンヨウヌノオサエアシ (ヒタリ) | 1 |
| 14 | | B2556-205-000 | FEED PLATE | シタイ | 1 |
| 15 | | B2556-205-B00 | FEED PLATE | シヨウカントメヨウシタイ | 1 |
| 16 | | B2556-205-C00 | FEED PLATE | メリヤスカンヨウシタイ | 1 |
| 17 | | B2556-206-0X0 | FEED PLATE BLANK | シタイフランク (キチナシ) | 1 |
| 18 | | B2556-206-0Y0 | FEED PLATE BLANK | シタイフランク (キチアリ) | 1 |
| 19 | | B2553-206-0X0 | PLASTIC BLNK PLATE | ソトオサエフランク (キチナシ) | 1 |
| 20 | | B2553-206-0Y0 | PLASTIC BLANK PLATE | ソトオサエ フランク (キチアリ) | 1 |
| 21 | | B2572-206-0X0 | PLASTIC BLANK PLATE, RIGHT | ソトオサエフランク ミキ (キチナシ) | 1 |
| 22 | | B2572-206-0Y0 | PLASTIC BLANK PLATE, RIGHT | ソトオサエフランク ミキ (キチアリ) | 1 |
| 23 | | B2573-206-0X0 | PLASTIC BLANK PLATE, LEFT | ソトオサエフランク ヒタリ (キチナシ) | 1 |
| 24 | | B2573-206-0Y0 | PLASTIC BLANK PLATE, LEFT | ソトオサエフランク ヒタリ (キチアリ) | 1 |
| 25 | | B2570-206-0A0 | WORK CLAMP FOOT, RIGHT | フンリカトオサエアシスハリイタケツクウ | 1 |
| 26 | | B2571-206-0A0 | WORK CLAMP FOOT, RIGHT | フンリカトオサエアシスハリイタケツクウ | 1 |
| 27 | | B2551-206-0A0 | FEEDING FRAME ASM. | 1タイ ヌノオサエ アシスハリイタ クミ | 1 |
| 28 | | B2556-206-000 | FEED PLATE | シタイ | 1 |
| 29 | | B2557-206-0A0 | PLASTIC BLANK PLATE ASM. LARGE | プラスチックヌノオサエ フランククミ | 1 |
| 30 | | B2587-210-000 | MATERIAL PLATE A | ヌノオサエヨウ ソサイ A | 1 |
| 31 | | B2588-210-000 | MATERIAL PLATE B | ヌノオサエヨウ ソサイ B | 1 |
| 32 | | B8151-206-0A0 | PEDAL ASM. | オプシヨン ハタル クミ | 1 |

NUMERICAL INDEX OF PARTS

索引

| Part No. | Page | Ref. | Part No. | Page | Ref. | Part No. | Page | Ref. | Part No. | Page | Ref. |
|-----------------|------|------|---------------|------|------|---------------|------|------|-----------------|------|------|
| 品番 | 頁 | No. | 品番 | 頁 | No. | 品番 | 頁 | No. | 品番 | 頁 | No. |
| BP-3000000-00 | 20 | 18 | B1405-280-000 | 6 | 17 | B1709-206-000 | 28 | 24 | B2424-210-000 | 10 | 40 |
| BP-5000000-00 | 20 | 43 | B1411-552-0A0 | 6 | 14 | B1802-210-0A0 | 10 | 18 | B2425-205-0A0 | 10 | 28 |
| BP-6000000-00 | 20 | 12 | B1411-804-B00 | 10 | 6 | B1803-210-000 | 10 | 57 | B2425-205-000 | 10 | 31 |
| B1103-205-000 | 4 | 32 | B1411-804-B00 | 10 | 56 | B1804-280-0A0 | 10 | 51 | B2426-210-00A | 10 | 30 |
| B1104-210-000-A | 2 | 7 | B1411-804-C00 | 6 | 6 | B1805-205-000 | 10 | 2 | B2426-210-00B | 30 | 5 |
| B1105-205-0A0 | 2 | 3 | B1414-232-000 | 6 | 11 | B1805-980-000 | 10 | 47 | B2426-210-00C | 30 | 6 |
| B1105-206-0A0 | 28 | 1 | B1419-026-000 | 20 | 6 | B1808-980-000 | 10 | 55 | B2426-210-00D | 30 | 7 |
| B1106-205-000 | 4 | 27 | B1501-127-000 | 24 | 25 | B1811-205-0AA | 10 | 54 | B2501-205-0A0 | 14 | 2 |
| B1107-205-000 | 4 | 41 | B1501-205-000 | 7 | 22 | B1812-205-0A0 | 10 | 26 | B2501-205-0B0 | 14 | 1 |
| B1107-280-000 | 4 | 49 | B1502-205-0A0 | 7 | 3 | B1813-980-000 | 10 | 5 | B2501-205-000 | 14 | 16 |
| B1108-205-000 | 2 | 54 | B1502-541-000 | 24 | 26 | B1814-980-000 | 10 | 8 | B2502-210-000 | 14 | 11 |
| B1109-205-000 | 2 | 49 | B1504-205-000 | 7 | 19 | B1815-980-000 | 10 | 9 | B2503-210-000 | 14 | 12 |
| B1110-205-000 | 2 | 53 | B1504-210-000 | 7 | 17 | B1816-280-000 | 16 | 18 | B2504-210-000 | 14 | 34 |
| B1111-205-000 | 2 | 51 | B1505-205-000 | 7 | 29 | B1816-280-000 | 18 | 11 | B2505-210-000 | 14 | 38 |
| B1111-232-000 | 2 | 31 | B1505-210-000 | 7 | 2 | B1816-280-000 | 26 | 13 | B2506-205-000 | 14 | 28 |
| B1112-206-000 | 28 | 32 | B1507-210-000 | 7 | 8 | B1817-205-0A0 | 10 | 3 | B2507-210-000 | 14 | 17 |
| B1113-206-000 | 28 | 33 | B1507-552-000 | 24 | 63 | B1818-205-000 | 10 | 4 | B2509-210-000 | 14 | 23 |
| B1115-205-000 | 4 | 21 | B1508-210-0AB | 7 | 7 | B1819-280-000 | 10 | 16 | B2510-205-000 | 16 | 49 |
| B1115-232-0A0 | 2 | 15 | B1508-210-00B | 7 | 12 | B1820-280-000 | 10 | 14 | B2511-205-000 | 16 | 51 |
| B1115-232-0A0 | 2 | 44 | B1509-210-000 | 7 | 18 | B1821-280-000 | 10 | 11 | B2512-205-000 | 14 | 19 |
| B1115-232-000 | 2 | 17 | B1509-227-000 | 24 | 21 | B1823-280-000 | 10 | 13 | B2513-210-000 | 14 | 24 |
| B1115-232-000 | 2 | 47 | B1510-227-000 | 24 | 23 | B1828-205-0A0 | 10 | 1 | B2514-210-000 | 14 | 31 |
| B1116-205-000 | 4 | 23 | B1511-205-000 | 7 | 5 | B1901-280-0A0 | 6 | 2 | B2514-210-000 | 16 | 24 |
| B1116-210-000 | 4 | 42 | B1511-555-000 | 24 | 22 | B1901-280-0B0 | 6 | 1 | B2515-210-000 | 14 | 36 |
| B1117-205-000 | 4 | 22 | B1512-205-000 | 7 | 28 | B1903-552-000 | 6 | 8 | B2516-205-000 | 14 | 27 |
| B1117-210-000 | 2 | 4 | B1513-210-000 | 16 | 19 | B1904-280-000 | 6 | 3 | B2516-205-000 | 16 | 2 |
| B1118-205-000 | 4 | 30 | B1513-212-000 | 7 | 23 | B1905-541-B00 | 6 | 4 | B2516-205-000 | 16 | 29 |
| B1119-205-000 | 4 | 43 | B1515-210-000 | 7 | 13 | B2036-372-000 | 18 | 18 | B2516-205-000 | 16 | 47 |
| B1120-205-000 | 4 | 38 | B1520-212-000 | 7 | 24 | B2036-372-000 | 26 | 21 | B2517-205-0A0 | 16 | 11 |
| B1120-206-000 | 28 | 34 | B1601-206-000 | 24 | 28 | B2101-205-000 | 12 | 15 | B2517-205-000 | 16 | 17 |
| B1121-205-000 | 2 | 57 | B1601-210-00B | 30 | 2 | B2102-205-000 | 12 | 22 | B2518-210-000 | 16 | 28 |
| B1122-205-000 | 2 | 58 | B1601-210-00C | 30 | 4 | B2103-205-000 | 12 | 24 | B2519-205-000 | 14 | 6 |
| B1122-280-000 | 2 | 35 | B1601-210-00D | 30 | 3 | B2104-205-000 | 12 | 28 | B2519-210-000 | 14 | 7 |
| B1123-205-000 | 4 | 46 | B1601-210-000 | 30 | 1 | B2105-205-000 | 12 | 29 | B2520-205-000 | 14 | 8 |
| B1123-210-000 | 14 | 45 | B1602-206-0A0 | 24 | 44 | B2107-205-000 | 12 | 26 | B2521-210-000-A | 14 | 15 |
| B1123-280-000 | 2 | 23 | B1603-210-0A0 | 24 | 18 | B2110-205-000 | 12 | 18 | B2522-205-000 | 14 | 9 |
| B1124-210-000 | 14 | 44 | B1606-210-000 | 24 | 37 | B2301-205-000 | 12 | 31 | B2522-210-000 | 14 | 4 |
| B1124-280-000 | 2 | 43 | B1607-210-000 | 24 | 20 | B2302-205-000 | 12 | 41 | B2523-210-000 | 16 | 12 |
| B1125-280-000 | 2 | 40 | B1609-206-0A0 | 24 | 32 | B2302-280-0A0 | 12 | 1 | B2524-205-000 | 16 | 55 |
| B1126-210-000 | 2 | 9 | B1609-210-000 | 24 | 35 | B2302-280-000 | 12 | 4 | B2525-205-000 | 16 | 52 |
| B1126-552-000 | 2 | 37 | B1610-206-0A0 | 24 | 33 | B2303-205-0A0 | 12 | 27 | B2526-205-000 | 16 | 53 |
| B1127-280-000 | 2 | 26 | B1611-210-000 | 24 | 24 | B2303-205-000 | 12 | 33 | B2526-210-000 | 16 | 39 |
| B1128-210-000 | 28 | 21 | B1612-206-000 | 24 | 30 | B2304-205-000 | 12 | 34 | B2528-205-000 | 16 | 21 |
| B1131-210-0A0 | 4 | 34 | B1615-206-0A0 | 24 | 3 | B2313-210-000 | 12 | 14 | B2528-205-000 | 18 | 16 |
| B1133-210-00A | 28 | 16 | B1615-206-0B0 | 24 | 1 | B2313-280-000 | 12 | 3 | B2529-205-0AB | 16 | 41 |
| B1133-210-00B | 28 | 17 | B1616-206-000 | 24 | 10 | B2401-205-000 | 6 | 30 | B2529-205-0A0 | 16 | 1 |
| B1150-490-000 | 2 | 12 | B1616-210-000 | 24 | 8 | B2402-210-000 | 8 | 23 | B2529-205-0BB | 16 | 42 |
| B1201-210-000 | 6 | 40 | B1617-210-000 | 24 | 5 | B2403-210-000 | 8 | 21 | B2529-205-0B0 | 16 | 4 |
| B1202-210-000 | 6 | 26 | B1618-206-000 | 24 | 9 | B2404-210-000 | 8 | 7 | B2529-205-000 | 16 | 5 |
| B1202-280-000 | 6 | 24 | B1619-210-0A0 | 24 | 4 | B2405-210-000 | 8 | 9 | B2529-205-000 | 16 | 46 |
| B1203-210-000 | 6 | 27 | B1622-210-000 | 24 | 13 | B2407-210-000 | 8 | 4 | B2530-205-000 | 16 | 56 |
| B1203-280-000 | 6 | 5 | B1622-210-000 | 24 | 45 | B2408-205-000 | 8 | 1 | B2530-210-000 | 16 | 14 |
| B1204-210-0A0 | 6 | 34 | B1625-206-000 | 24 | 61 | B2409-205-000 | 8 | 11 | B2533-210-000 | 16 | 34 |
| B1205-210-0A0 | 6 | 45 | B1626-210-000 | 24 | 29 | B2409-210-0A0 | 8 | 24 | B2536-210-000 | 16 | 40 |
| B1205-210-0B0 | 6 | 41 | B1627-210-000 | 24 | 48 | B2409-210-000 | 8 | 27 | B2544-280-000 | 18 | 8 |
| B1206-210-000 | 28 | 6 | B1628-210-0AB | 24 | 49 | B2410-205-000 | 8 | 17 | B2544-280-000 | 26 | 8 |
| B1208-210-0A0 | 6 | 46 | B1628-210-00B | 24 | 50 | B2410-210-000 | 8 | 26 | B2545-280-000 | 18 | 17 |
| B1209-210-0A0 | 6 | 48 | B1629-210-000 | 24 | 56 | B2411-210-000 | 8 | 16 | B2545-280-000 | 26 | 20 |
| B1223-771-000 | 6 | 10 | B1630-210-000 | 24 | 57 | B2412-210-000 | 8 | 6 | B2547-980-000 | 18 | 12 |
| B1401-210-000 | 28 | 39 | B1631-210-000 | 24 | 51 | B2413-205-000 | 8 | 18 | B2547-980-000 | 26 | 15 |
| B1401-280-000 | 6 | 13 | B1633-210-000 | 24 | 41 | B2414-280-0A0 | 10 | 35 | B2550-205-0A0 | 18 | 1 |
| B1402-210-000 | 28 | 38 | B1701-206-000 | 28 | 22 | B2415-205-000 | 8 | 8 | B2550-205-000 | 18 | 19 |
| B1402-280-000 | 6 | 12 | B1702-210-000 | 28 | 28 | B2415-280-0A0 | 10 | 34 | B2550-205-000 | 26 | 22 |
| B1403-280-000 | 6 | 21 | B1703-206-0A0 | 28 | 23 | B2416-280-000 | 10 | 33 | B2550-206-0A0 | 26 | 1 |
| B1404-280-000 | 6 | 7 | B1704-210-000 | 28 | 26 | B2417-280-000 | 10 | 32 | B2551-205-B00 | 30 | 9 |
| B1405-012-000 | 2 | 21 | B1705-210-0A0 | 28 | 29 | B2418-280-000 | 10 | 39 | B2551-205-C00 | 30 | 10 |
| B1405-210-000 | 28 | 41 | B1707-205-0A0 | 6 | 35 | B2421-205-0A0 | 10 | 43 | B2551-205-000 | 18 | 26 |
| | | | B1707-206-000 | 28 | 30 | B2423-280-00B | 10 | 42 | B2551-205-000 | 30 | 8 |

NUMERICAL INDEX OF PARTS

索引

| Part No. 品番 | Page 頁 | Ref. No. | Part No. 品番 | Page 頁 | Ref. No. | Part No. 品番 | Page 頁 | Ref. No. | Part No. 品番 | Page 頁 | Ref. No. |
|----------------|-----------|-------------|-----------------|-----------|-------------|-----------------|-----------|-------------|----------------|-----------|-------------|
| B2551-206-0A0 | 26 | 10 | B3211-210-000 | 4 | 7 | CQ-2020000-00 | 20 | 41 | NS-6110310-SP | 12 | 25 |
| B2551-206-0A0 | 30 | 27 | B3212-210-000 | 4 | 8 | CQ-2522000-00 | 20 | 14 | NS-6110310-SP | 14 | 14 |
| B2552-205-B00 | 30 | 12 | B3212-761-000 | 4 | 2 | CS-079101A-SH | 10 | 48 | NS-6110420-SP | 7 | 1 |
| B2552-205-C00 | 30 | 13 | B3213-205-000 | 6 | 25 | CS-080081B-SH | 10 | 58 | NS-6110420-SP | 16 | 15 |
| B2552-205-000 | 18 | 25 | B3302-704-LCB | 29 | 9 | CS-080081F-SH | 8 | 29 | NS-6110430-SP | 8 | 15 |
| B2552-205-000 | 30 | 11 | B3302-704-LOB-A | 29 | 15 | CS-147101A-SH | 6 | 28 | NS-6110530-SP | 4 | 15 |
| B2553-205-0A0 | 18 | 3 | B3303-704-L00-A | 29 | 5 | CS-147101A-SH | 6 | 32 | NS-6120310-SP | 8 | 13 |
| B2553-205-0A0 | 26 | 3 | B3305-704-000-A | 29 | 11 | | | | NS-6120310-SP | 24 | 6 |
| B2553-206-0X0 | 30 | 19 | B3311-012-000 | 29 | 4 | D1630-555-B00 | 20 | 24 | NS-6120310-SP | 24 | 14 |
| B2553-206-0Y0 | 30 | 20 | B3311-704-000 | 29 | 8 | D2112-555-B00 | 22 | 50 | NS-6120310-SP | 24 | 34 |
| B2554-205-0A0 | 18 | 23 | B3317-704-000 | 29 | 18 | D2427-555-B00-B | 8 | 10 | NS-6150310-SP | 2 | 22 |
| B2554-205-0A0 | 26 | 27 | B3318-704-L00-A | 29 | 7 | D2430-555-B00 | 4 | 14 | NS-6150310-SP | 7 | 21 |
| B2555-205-000 | 18 | 7 | B3320-704-L00-A | 29 | 3 | D2430-555-B00 | 8 | 12 | NS-6150310-SP | 16 | 58 |
| B2555-205-000 | 26 | 7 | B3322-704-L00 | 29 | 2 | D3301-555-DAO | 29 | 1 | NS-6150310-SP | 18 | 2 |
| B2556-205-B00 | 30 | 15 | B3501-210-000 | 20 | 31 | D3301-555-D00 | 29 | 14 | NS-6150310-SP | 26 | 2 |
| B2556-205-C00 | 30 | 16 | B3502-210-000 | 20 | 7 | D3310-555-D00 | 29 | 20 | NS-6150430-SP | 24 | 31 |
| B2556-205-000 | 18 | 32 | B3502-280-000 | 20 | 39 | D3313-555-D00 | 29 | 10 | NS-6620310-SP | 24 | 59 |
| B2556-205-000 | 30 | 14 | B3503-205-0A0 | 20 | 10 | D6006-555-D00 | 22 | 34 | NS-6660430-SP | 10 | 46 |
| B2556-206-0X0 | 30 | 17 | B3504-210-000 | 20 | 3 | D6042-555-B00 | 7 | 9 | | | |
| B2556-206-0Y0 | 30 | 18 | B3504-280-000 | 20 | 42 | D6042-555-B00 | 8 | 19 | PS-0150065-KP | 4 | 12 |
| B2556-206-000 | 26 | 33 | B3505-210-0A0 | 20 | 28 | D6042-555-B00 | 12 | 30 | PS-0250162-KH | 10 | 12 |
| B2556-206-000 | 30 | 28 | B3505-280-000 | 20 | 16 | D6042-555-B00 | 22 | 29 | | | |
| B2557-205-000 | 18 | 22 | B3506-205-0A0 | 20 | 33 | D6042-555-B00 | 24 | 54 | RC-1021011-KP | 8 | 32 |
| B2557-205-000 | 26 | 25 | B3507-210-000 | 20 | 32 | D6042-555-B00 | 28 | 11 | RE-0320000-KO | 7 | 16 |
| B2557-206-0A0 | 30 | 29 | B3507-280-000 | 20 | 13 | D8621-761-COB | 16 | 7 | RE-0320000-KO | 24 | 17 |
| B2558-205-000 | 26 | 19 | B3508-210-000 | 7 | 11 | D9319-762-T00 | 18 | 5 | RE-0320000-KO | 24 | 39 |
| B2559-205-000 | 18 | 14 | B3509-280-000 | 20 | 8 | D9319-762-T00 | 26 | 5 | RE-0400000-KO | 24 | 38 |
| B2559-205-000 | 26 | 17 | B3509-280-000 | 20 | 29 | | | | RE-0600000-KO | 4 | 50 |
| B2561-205-000 | 18 | 4 | B3509-280-000 | 20 | 35 | EA-9500B01-00 | 28 | 10 | RE-0600000-KO | 14 | 32 |
| B2561-205-000 | 26 | 4 | B3510-205-000 | 2 | 60 | E8760-452-F00 | 28 | 13 | RE-0600000-KO | 14 | 35 |
| B2562-205-000 | 18 | 21 | B3513-210-0A0 | 20 | 26 | E8760-452-H00 | 28 | 12 | RE-0600000-KO | 16 | 32 |
| B2562-205-000 | 26 | 24 | B3514-210-0A0 | 20 | 27 | E8760-452-M00 | 16 | 8 | RE-0600000-KO | 16 | 35 |
| B2563-205-000 | 18 | 9 | B3515-210-000 | 2 | 11 | E8760-452-M00 | 16 | 45 | RE-0700000-KO | 8 | 28 |
| B2563-205-000 | 26 | 9 | B3516-210-000 | 28 | 5 | | | | | | |
| B2570-206-0A0 | 30 | 25 | B3517-210-000 | 20 | 30 | HA-0005900-00 | 28 | 14 | SB-1080005-00 | 14 | 33 |
| B2571-206-0A0 | 30 | 26 | B3518-280-000 | 20 | 34 | HA-0013500-00 | 28 | 15 | SB-1080005-00 | 14 | 37 |
| B2572-206-0X0 | 30 | 21 | B3520-210-0A0 | 28 | 4 | HK-0039400-10 | 16 | 6 | SB-1080005-00 | 16 | 22 |
| B2572-206-0Y0 | 30 | 22 | B3522-210-000 | 20 | 44 | HK-0039400-10 | 16 | 43 | SB-1080005-00 | 16 | 27 |
| B2573-206-0X0 | 30 | 23 | B3541-012-000 | 20 | 11 | HK-0126001-50 | 22 | 33 | SB-7100002-00 | 16 | 54 |
| B2573-206-0Y0 | 30 | 24 | B4004-205-0A0 | 22 | 41 | HK-0174201-50 | 22 | 30 | SB-7100002-00 | 18 | 20 |
| B2587-210-000 | 30 | 30 | B4004-205-000 | 22 | 46 | HK-0186200-60 | 16 | 44 | SB-7100002-00 | 26 | 23 |
| B2588-210-000 | 30 | 31 | B4005-210-0A0 | 22 | 17 | HP-1A54PEC-12 | 22 | 26 | SB-7120001-00 | 7 | 4 |
| B2702-210-000 | 12 | 13 | B4005-210-000 | 22 | 18 | HW-1003205-40 | 22 | 27 | SD-0500803-TP | 8 | 2 |
| B2703-210-000 | 22 | 40 | B4006-210-0A0 | 22 | 9 | HW-1004706-60 | 22 | 31 | SD-0600101-TP | 10 | 44 |
| B3107-804-000 | 12 | 8 | B4006-210-000 | 22 | 10 | HX-0006500-0A | 22 | 49 | SD-0600181-TP | 12 | 23 |
| B3112-761-000 | 12 | 5 | B4007-205-000 | 14 | 22 | HX-0012300-0A | 22 | 54 | SD-0600321-SP | 24 | 7 |
| B3114-232-000 | 12 | 9 | B4008-205-0A0 | 22 | 1 | HX-0012300-0B | 22 | 52 | SD-0600361-SP | 24 | 2 |
| B3114-771-000 | 2 | 41 | B4008-205-000 | 22 | 6 | | | | SD-0600411-TP | 24 | 12 |
| B3119-771-000 | 12 | 11 | B4009-210-000 | 22 | 7 | MA0-11532000 | 29 | 22 | SD-0600452-TP | 18 | 6 |
| B3120-125-000 | 12 | 10 | B4010-210-000 | 22 | 5 | MC-2005010-00 | 6 | 18 | SD-0600452-TP | 26 | 6 |
| B3123-352-000 | 2 | 19 | B4011-210-000 | 22 | 12 | MDP-500B1400 | 6 | 19 | SD-0640191-TP | 24 | 19 |
| B3123-352-000 | 2 | 45 | B4011-210-000 | 22 | 19 | M4007-110-0AB | 6 | 47 | SD-0640323-TP | 24 | 58 |
| B3125-012-000 | 2 | 16 | B4011-210-000 | 22 | 45 | M8604-511-0A0 | 22 | 42 | SD-0640391-TP | 24 | 36 |
| B3125-012-000 | 2 | 48 | B4110-206-AA0 | 28 | 7 | M8606-510-0A0 | 22 | 22 | SD-0650305-TP | 8 | 14 |
| B3126-012-000 | 2 | 18 | B4110-206-BA0 | 28 | 8 | M8607-510-0A0 | 22 | 11 | SD-0720332-SP | 28 | 27 |
| B3126-012-000 | 2 | 46 | B4110-210-000 | 28 | 18 | M9637-110-000 | 22 | 28 | SD-0801021-TP | 10 | 20 |
| B3126-012-000 | 12 | 6 | B4110-522-000 | 20 | 5 | | | | SM-1030801-SA | 4 | 33 |
| B3132-552-000 | 12 | 7 | B4110-522-000 | 20 | 19 | NM-6040003-SC | 8 | 22 | SM-4030855-SN | 22 | 56 |
| B3201-210-0A0 | 4 | 17 | B4115-206-0A0 | 28 | 9 | NM-6040003-SC | 12 | 20 | SM-4040601-SC | 28 | 19 |
| B3203-210-000 | 4 | 19 | B4130-205-0A0 | 22 | 32 | NM-6040003-SC | 12 | 36 | SM-4051405-SE | 29 | 12 |
| B3204-210-000 | 4 | 3 | B4135-205-0A0 | 22 | 38 | NM-6050000-SC | 4 | 45 | SM-4055001-SF | 14 | 41 |
| B3205-210-000 | 4 | 1 | B4140-205-0A0 | 22 | 37 | NM-6050001-SE | 29 | 13 | SM-6031010-SC | 22 | 14 |
| B3206-210-000 | 4 | 9 | B4150-205-0A0 | 22 | 35 | NM-6050001-SE | 29 | 17 | SM-6031010-SC | 22 | 21 |
| B3207-210-000 | 4 | 13 | B4160-205-0A0 | 22 | 36 | NM-6050001-SP | 14 | 40 | SM-6031010-SC | 22 | 43 |
| B3208-210-000 | 4 | 11 | B4170-205-0A0 | 22 | 25 | NM-6060003-SC | 24 | 53 | SM-6040552-TP | 14 | 21 |
| B3208-280-000 | 4 | 16 | B4180-205-0A0 | 22 | 57 | NS-6090310-SP | 2 | 36 | SM-6040602-TP | 14 | 25 |
| B3209-210-000 | 4 | 10 | B8151-206-0A0 | 30 | 32 | NS-6090310-SP | 2 | 39 | SM-6040602-TP | 14 | 26 |
| B3210-210-000 | 4 | 4 | | | | NS-6110310-SP | 2 | 13 | SM-6040602-TP | 16 | 3 |

NUMERICAL INDEX OF PARTS

索引

| Part No. | Page | Ref. | Part No. | Page | Ref. | Part No. | Page | Ref. | Part No. | Page | Ref. |
|---------------|------|------|---------------|------|------|---------------|------|------|---------------|------|------|
| 品番 | 頁 | No. | 品番 | 頁 | No. | 品番 | 頁 | No. | 品番 | 頁 | No. |
| SM-6040602-TP | 16 | 20 | SS-6151220-SP | 10 | 17 | SS-8150822-TP | 10 | 53 | WS-0410002-KS | 12 | 19 |
| SM-6040602-TP | 16 | 30 | SS-6151412-TP | 6 | 39 | SS-8151550-SP | 6 | 44 | WS-0410002-KS | 12 | 37 |
| SM-6040602-TP | 16 | 48 | SS-6151812-TP | 18 | 27 | SS-8660610-TP | 6 | 23 | WS-0510002-KN | 29 | 16 |
| SM-6041402-TP | 14 | 5 | SS-6151812-TP | 24 | 55 | SS-8660610-TP | 6 | 33 | WS-0521010-KP | 7 | 26 |
| SM-6051602-TP | 14 | 39 | SS-6151812-TP | 26 | 28 | SS-8661012-TP | 6 | 31 | WS-0631510-KP | 18 | 29 |
| SM-6051602-TP | 14 | 42 | SS-6621220-SP | 12 | 21 | SS-9110543-CP | 20 | 20 | WS-0631510-KP | 26 | 30 |
| SM-6054002-TN | 16 | 33 | SS-6681712-TP | 6 | 22 | SS-9111020-TP | 4 | 18 | WS-1643202-KR | 29 | 21 |
| SM-6056550-SP | 4 | 37 | SS-7080510-TP | 28 | 40 | SS-9111510-SP | 16 | 16 | | | |
| SM-6061610-SC | 29 | 6 | SS-7080520-SP | 22 | 3 | SS-9121340-CP | 18 | 15 | 100-07003 | 2 | 14 |
| SM-8040602-TP | 14 | 29 | SS-7090410-SP | 10 | 41 | SS-9121340-CP | 26 | 18 | 135-00400 | 4 | 47 |
| SM-8040602-TP | 16 | 25 | SS-7090520-SP | 28 | 2 | SS-9150910-SP | 16 | 57 | 135-01309 | 2 | 27 |
| SM-8040802-TP | 14 | 30 | SS-7090850-SP | 22 | 39 | SS-9151160-CP | 18 | 30 | 135-01408 | 2 | 32 |
| SM-8040802-TP | 16 | 23 | SS-7090920-SP | 24 | 16 | SS-9151160-CP | 24 | 60 | 135-01705 | 2 | 28 |
| SM-8040802-TP | 16 | 26 | SS-7091110-SP | 24 | 27 | SS-9151160-CP | 26 | 31 | 135-08205 | 10 | 50 |
| SS-1060210-TP | 10 | 29 | SS-7091410-SP | 24 | 43 | SS-9151740-CP | 12 | 12 | 135-08551 | 10 | 21 |
| SS-1110640-TP | 10 | 45 | SS-7110510-SP | 7 | 10 | SS-9660940-SP | 18 | 24 | 135-08700 | 10 | 25 |
| SS-1110840-SP | 2 | 50 | SS-7110510-SP | 10 | 15 | SS-9660940-SP | 26 | 26 | 135-08809 | 10 | 22 |
| SS-1110840-SP | 2 | 52 | SS-7110510-SP | 20 | 25 | SS-9661230-CP | 6 | 38 | 135-08908 | 10 | 23 |
| SS-1110840-SP | 2 | 56 | SS-7110510-SP | 22 | 2 | | | | 135-15200 | 8 | 31 |
| SS-1110840-SP | 14 | 46 | SS-7110710-SP | 20 | 1 | TA-0750704-R0 | 2 | 33 | 135-28807 | 20 | 22 |
| SS-2060510-SP | 6 | 16 | SS-7110710-SP | 20 | 2 | TA-0850604-R0 | 2 | 24 | 135-28906 | 20 | 40 |
| SS-2110920-TP | 8 | 5 | SS-7110710-SP | 20 | 9 | TA-1050504-R0 | 2 | 6 | 135-29607 | 20 | 15 |
| SS-2110920-TP | 8 | 20 | SS-7110710-SP | 20 | 21 | TA-1050504-R0 | 2 | 29 | | | |
| SS-2111010-TP | 7 | 15 | SS-7110710-SP | 20 | 36 | TA-1250406-R0 | 2 | 8 | | | |
| SS-2621540-SP | 7 | 6 | SS-7110710-SP | 24 | 11 | TA-1250804-R0 | 2 | 61 | | | |
| SS-3090610-SP | 2 | 38 | SS-7110710-SP | 24 | 46 | TA-2100904-R0 | 2 | 5 | | | |
| SS-4090715-SP | 2 | 34 | SS-7110710-SP | 24 | 62 | TA-2351305-R0 | 2 | 10 | | | |
| SS-4110515-SP | 2 | 25 | SS-7110710-SP | 28 | 42 | | | | | | |
| SS-4110515-SP | 4 | 31 | SS-7110720-SP | 2 | 55 | WP-0320501-SC | 22 | 13 | | | |
| SS-4110715-SP | 2 | 42 | SS-7110740-TP | 10 | 37 | WP-0320501-SC | 22 | 20 | | | |
| SS-4110715-SP | 20 | 23 | SS-7110820-SP | 7 | 14 | WP-0320501-SC | 22 | 44 | | | |
| SS-4110715-SP | 22 | 53 | SS-7110840-SP | 22 | 15 | WP-0330501-SB | 22 | 4 | | | |
| SS-4110815-SP | 4 | 28 | SS-7110840-SP | 22 | 23 | WP-0330501-SB | 22 | 55 | | | |
| SS-4110915-SP | 4 | 44 | SS-7110840-SP | 22 | 48 | WP-0371016-SD | 28 | 3 | | | |
| SS-4111015-SP | 2 | 1 | SS-7110840-SP | 26 | 11 | WP-0430800-SC | 12 | 38 | | | |
| SS-4111015-SP | 2 | 20 | SS-7110910-SP | 16 | 13 | WP-0430801-SC | 28 | 20 | | | |
| SS-4111015-SP | 4 | 20 | SS-7110910-TP | 14 | 10 | WP-0450000-SD | 28 | 36 | | | |
| SS-4111015-SP | 4 | 25 | SS-7110910-TP | 14 | 13 | WP-0450801-SD | 6 | 43 | | | |
| SS-4111015-SP | 4 | 40 | SS-7110910-TP | 16 | 37 | WP-0450801-SD | 22 | 16 | | | |
| SS-4111215-SP | 2 | 59 | SS-7110910-TP | 24 | 15 | WP-0450801-SD | 22 | 24 | | | |
| SS-4150715-SP | 2 | 30 | SS-7110910-TP | 24 | 47 | WP-0450801-SD | 22 | 47 | | | |
| SS-6060410-TP | 10 | 10 | SS-7111110-TP | 10 | 19 | WP-0450846-SP | 10 | 38 | | | |
| SS-6080340-SP | 6 | 20 | SS-7111120-SP | 12 | 17 | WP-0451026-SH | 24 | 40 | | | |
| SS-6090440-SP | 20 | 17 | SS-7111120-SP | 12 | 39 | WP-0460556-SD | 12 | 40 | | | |
| SS-6090620-SP | 14 | 3 | SS-7111410-TP | 24 | 64 | WP-0480856-SP | 2 | 2 | | | |
| SS-6090620-SP | 14 | 18 | SS-7111810-TP | 16 | 38 | WP-0480856-SP | 4 | 26 | | | |
| SS-6090630-SP | 22 | 51 | SS-7120910-SP | 18 | 10 | WP-0480856-SP | 26 | 12 | | | |
| SS-6090670-TP | 6 | 15 | SS-7120910-SP | 26 | 14 | WP-0501016-SD | 4 | 29 | | | |
| SS-6091510-SP | 10 | 60 | SS-7121410-SP | 16 | 59 | WP-0501016-SD | 4 | 39 | | | |
| SS-6092120-SP | 20 | 4 | SS-7121610-SP | 16 | 36 | WP-0501016-SD | 8 | 3 | | | |
| SS-6110430-TP | 10 | 36 | SS-7150910-TP | 4 | 24 | WP-0501016-SD | 12 | 16 | | | |
| SS-6110610-TP | 14 | 20 | SS-7150940-SP | 24 | 42 | WP-0501016-SD | 12 | 42 | | | |
| SS-6110610-TP | 28 | 37 | SS-7151120-SP | 6 | 9 | WP-0501016-SD | 16 | 10 | | | |
| SS-6110650-TP | 18 | 13 | SS-7740740-SP | 4 | 35 | WP-0501016-SD | 16 | 60 | | | |
| SS-6110650-TP | 26 | 16 | SS-8090610-SP | 12 | 2 | WP-0550800-SP | 7 | 27 | | | |
| SS-6111140-SP | 10 | 24 | SS-8090670-SP | 22 | 8 | WP-0550800-SP | 16 | 31 | | | |
| SS-6111140-SP | 20 | 37 | SS-8110410-TP | 6 | 29 | WP-0551626-SD | 4 | 36 | | | |
| SS-6111210-SP | 6 | 42 | SS-8110422-TP | 6 | 49 | WP-0612066-SP | 18 | 28 | | | |
| SS-6111210-SP | 16 | 9 | SS-8110422-TP | 8 | 30 | WP-0612066-SP | 26 | 29 | | | |
| SS-6120940-SP | 28 | 35 | SS-8110422-TP | 16 | 50 | WP-0621016-SD | 20 | 38 | | | |
| SS-6121010-SP | 28 | 31 | SS-8110510-SP | 12 | 35 | WP-0650876-SD | 24 | 52 | | | |
| SS-6121210-SP | 8 | 25 | SS-8110520-TP | 4 | 6 | WP-0651001-SC | 18 | 31 | | | |
| SS-6121210-SP | 14 | 43 | SS-8110520-TP | 10 | 49 | WP-0651001-SC | 26 | 32 | | | |
| SS-6121212-TP | 10 | 27 | SS-8110520-TP | 10 | 52 | WP-0651056-SD | 7 | 20 | | | |
| SS-6121220-TP | 7 | 25 | SS-8110520-TP | 10 | 59 | WP-0651056-SH | 4 | 5 | | | |
| SS-6121220-TP | 12 | 32 | SS-8111010-TP | 6 | 50 | WP-0952616-SD | 10 | 7 | | | |
| SS-6121610-TP | 28 | 25 | SS-8111610-SP | 6 | 37 | WP-1021016-SD | 4 | 48 | | | |
| SS-6122510-SP | 6 | 36 | SS-8150710-SP | 4 | 51 | WP-1702600-S0 | 29 | 19 | | | |

JUKI®

JUKI CORPORATION

JUKI 株式会社

お問い合わせ、ご相談は
To order or for further
information,
please contact:

Copyright © 1998–2002 JUKI CORP.
本書の内容を無断で転載、複写することを
禁止します。
All rights reserved throughout the world.

※このパーツリストは商品改良のため予告なく変更する事があります。
* The description covered in this parts list is subject to change for improvement of the commodity without notice.
※このパーツリストは、2002年7月 現在の商品仕様で編集したものです。
* This parts list is edited in accordance with the product specifications as of July 2002.

Printed in Japan