

Jamato

INDUSTRIAL SEWING MACHINE

**ILLUSTRATED SPARE PARTS LIST
FOR
HIGH SPEED
SAFETY STITCH MACHINE**

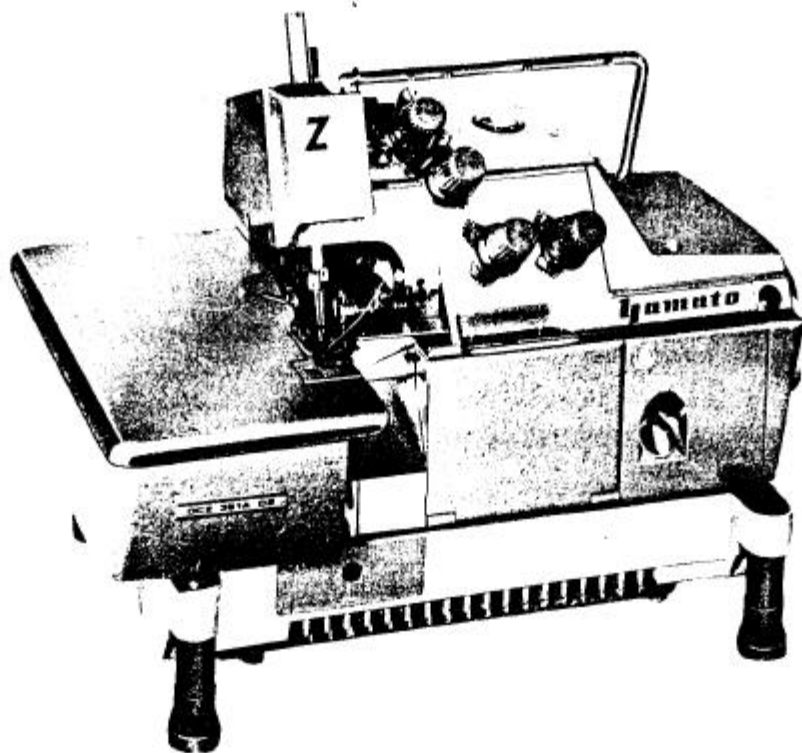

MODELS & DEVICES

**DCZ-361
DCZ-366
DCZ-369
DCZ-341**

**DCZ-362
DCZ-367
DCZ-376
DCZ-342**

**DCZ-365
DCZ-368
DCZ-377
DCZ-920**

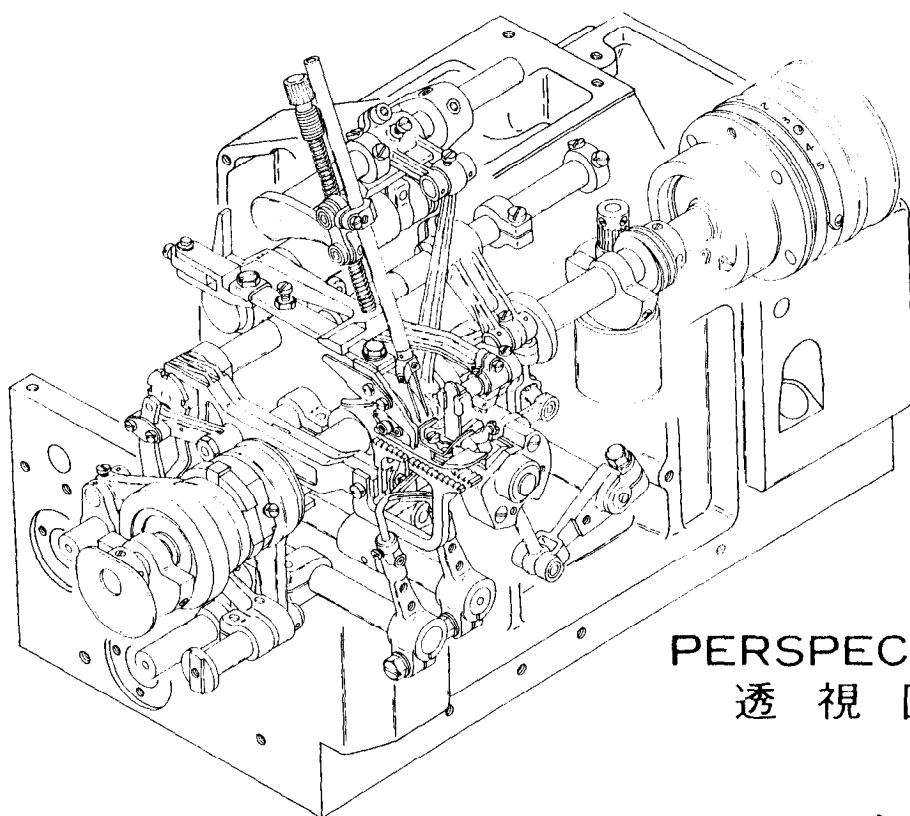

PERSPECTIVE
透視図

CONTENTS

目次

MISCELLANEOUS COVERS (1)	カバー関係(1).....	1
MISCELLANEOUS COVERS (2)	カバー関係(2).....	2
MISCELLANEOUS COVERS (3)	カバー関係(3).....	3
MISCELLANEOUS THREAD EYELETS	糸道関係.....	4
CRANKSHAFT & MISCELLANEOUS BUSHINGS	主軸及びブッシュ関係.....	5
NEEDLE BAR DRIVING MECHANISM	針棒機構.....	6
KNIFE DRIVING MECHANISM	メス機構.....	7
PRESSER FOOT MECHANISM	押工機構.....	8
UPPER LOOPER DRIVING MECHANISM	上ルーバ機構.....	9
LOWER & DOUBLE CHAINING LOOPER DRIVING MECHANISM	下ルーバ及び二重環ルーバ機構...	10
FEED DRIVING CONTROL MECHANISM	前送り調節機構.....	11
FEED DRIVING MECHANISM	送り機構.....	12
LUBRICATING MECHANISM	給油機構.....	13
DCZ-361Y,C,362A,Y,C EXCLUSIVE & EXTRA PARTS	特注部品及びサブクラス専用部品	14
DCZ-365,366,367 EXCLUSIVE PARTS	サブクラス専用部品.....	15
DCZ-368,369 EXCLUSIVE PARTS	サブクラス専用部品.....	16
DCZ-376,377 EXCLUSIVE PARTS	サブクラス専用部品.....	17
DCZ-341,342 EXCLUSIVE PARTS (1)	サブクラス専用部品(1).....	18
DCZ-341,342 EXCLUSIVE PARTS (2)	サブクラス専用部品(2).....	19
DCZ-920 EXCLUSIVE PARTS (1)	サブクラス専用部品(1).....	20
DCZ-920 EXCLUSIVE PARTS (2)	サブクラス専用部品(2).....	21
DCZ-920 EXCLUSIVE PARTS (3)	サブクラス専用部品(3).....	22
"C" & "K" DEVICES	"C" 及び "K" 装置.....	23
"MT" DEVICE	"MT" 装置.....	24
ACCESSORIES	アクセサリ関係.....	25
LIST OF MAIN SPARE PARTS	主要部品リスト.....	26
INDEX	索引.....	27

Illustration of this Parts Book is based on the Model DCZ-361A.
このパーツブックはDCZ-361Aを基本にしてイラストを作成しております。

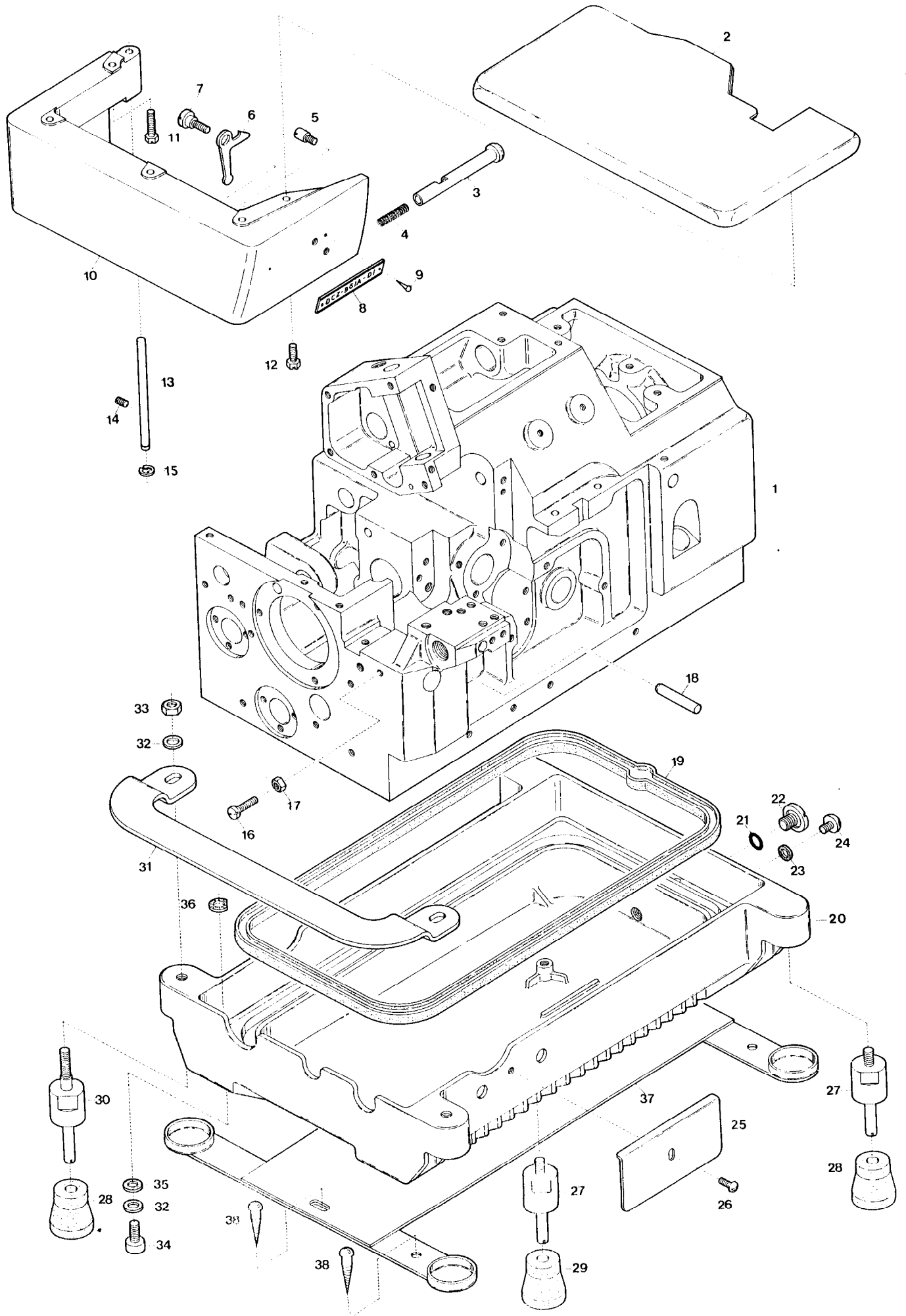

MISCELLANEOUS COVERS(1)

カバー関係(1)

1

Ref. No.	Parts No.	Description	品名	Amt. Req.
1	33001	Machine Frame	ベッド	1
2	33003	Cloth Plate (Upper)	大カバー	1
3	32628	Cloth Plate Latch	横カバーピン	1
4	33029	Cloth Plate Latch Spring	横カバーバネ	1
5	5095	Stopper Screw for 30126	横カバーフックストップバネジ	1
6	30126	Cloth Plate Hook	横カバーフック	1
7	6040	Screw for 30126	横カバーフック止ネジ	1
8	—	Model Plate(See the table on page 14.)	型式板(14ページ参照)	1
9	726	Rivet for Model Plate	止メ鉄	2
10	33004	Cloth Plate (Lower)	横カバー	1
11	7606	Screw for 33003	大カバー止ネジ	1
12	7605	Screw for 33003	大カバー止ネジ	4
13	33017	Cloth Plate Hinge Pin	横カバーヒンジピン	1
14	1457	Screw for 33017	横カバーヒンジピン止ネジ	1
15	33024	Cloth Plate Hinge Pin Retaining Ring	ヒンジピンストップリング	1
16	9106	Stopper Screw for Cloth Plate	横カバーストップバネジ	1
17	334	Nut for 9106	ナット	1
18	697	Cloth Plate Hook Pin	横カバーフック掛ケピン	1
19	33209	Base Gasket	ベースパッキン	1
20	33638	Base	ベース	1
21	32421	Drain Hole Seal for Inner	Oリング	1
22	5076	Drain Hole Screw for Inner	ベース油抜キネジ(大)	1
23	567	Drain Hole Seal for Outer	ベース油抜キパッキン(小)	1
24	9852	Drain Hole Screw for Outer	ベース油抜キネジ(小)	1
25	33284	Chip Guard (Lower)	切屑除ケ	1
26	1330	Screw for 33284	切屑除ケ止ネジ	1
27	34628	Adapter (Short)	アダプタ(短)	2
28	32879	Base Rubber Cushion	ベースゴム座	3
29	33627	Base Rubber Cushion	ベースゴム座	1
30	33637	Adapter (Long)	アダプタ(長)	2
31	33636	Machine Frame Hanger	ベッドハンガー	1
32	563	Washer for 33638, 33636	ワッシャ	6
33	364	Nut for 33636	ナット	2
34	5519	Screw for 33638	ベース止ネジ	4
35	570	Seal for 33638	ベースパッキン	4
36	317	Seal for 33638	ベースパッキン	4
37	33026	Rubber Cushion Holding Plate	ベースプレート	1
38	6910	Wood Screw for 33026	ベースプレート止ネジ	4

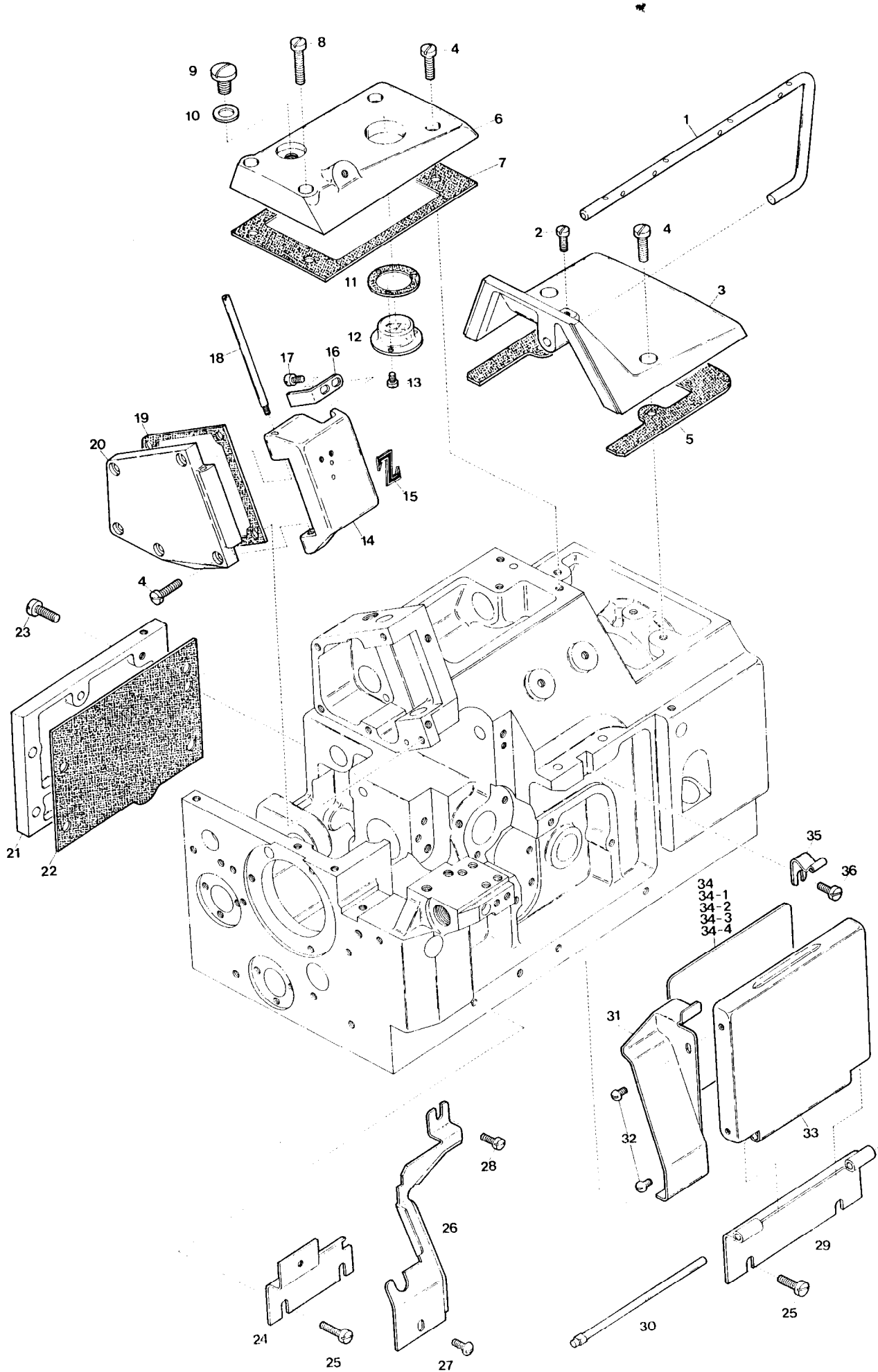

Ref. No.	Parts No.	Description	品名	Amt. Req.
1	32970	Thread Lead Bar	糸道棒	1
2	4435	Screw for 32970	糸道棒止ネジ	1
3	32613	Top Cover (Right)	上蓋(右)	1
4	4445	Screw for 32613, 32614, 32617	止ネジ	9
5	32597	Top Cover Gasket (Right)	上蓋パッキン(右)	1
6	32614	Top Cover (Left)	上蓋(左)	1
7	32615	Top Cover Gasket (Left)	上蓋パッキン(左)	1
8	9106	Screw for 32614	上蓋(左)止ネジ	2
9	5075	Oil Hole Screw	給油口蓋ネジ	1
10	525	Oil Hole Seal	給油ネジパッキン	1
11	32924	Oil Sight Top Window Seal	油量視キャップパッキン	1
12	32930	Oil Sight Top Window	油視視キャップ	1
13	4404	Screw for 32930	油量視キャップ止ネジ	3
14	32619	Needle Thread Cover	針糸カバー	1
15	976	"Z" Mark	Zマーク	1
16	32620	Needle Thread Cover Latch Spring	針糸カバーバネ	1
17	7006	Screw for 32620	針糸カバーバネ止ネジ	2
18	32622	Needle Thread Cover Pin	針糸カバーピン	1
19	32618	Side Cover Gasket	ベッド横蓋パッキン	1
20	32617	Side Cover	ベッド横蓋	1
21	33005	Cloth Plate Hinge	横カバーヒンジ	1
22	33016	Cloth Plate Hinge Gasket	横カバーヒンジパッキン	1
23	5089	Screw for 33005	横カバーヒンジ止ネジ	4
24	33022	Chip Guard Supporter	切屑落シ板取付板	1
25	4440	Screw for 33022, 32607	止ネジ	4
26	33020	Chip Guard (Fixed)	切屑落シ板(大)	1
27	1330	Screw for 33020	切屑落シ板(大)止ネジ	1
28	1223	Screw for 33020	切屑落シ板(大)止ネジ	1
29	32607	Front Cover Hinge	前開キカバーヒンジ	1
30	32608	Front Cover Hinge Pin	前開キカバーヒンジピン	1
31	33021	Chip Guard (Openable)	切屑落シ板(小)	1
32	5131	Screw for 33021	切屑落シ板(小)止ネジ	2
33	32606	Front Cover	前開キカバー	1
34	853	Threading Chart, for DCZ-361	糸通シ図 DCZ-361	1
34-1	854	"/ for DCZ-362	糸通シ図 DCZ-362	1
34-2	855	"/ for DCZ-341	糸通シ図 DCZ-341	1
34-3	851	"/ for DCZ-342	糸通シ図 DCZ-342	1
34-4	820	"/ for DCZ-920	糸通シ図 DCZ-920	1
35	32609	Front Cover Latch Spring	前開キカバーバネ	1
36	4358	Screw for 32609	前開キカバーバネ止ネジ	1

3

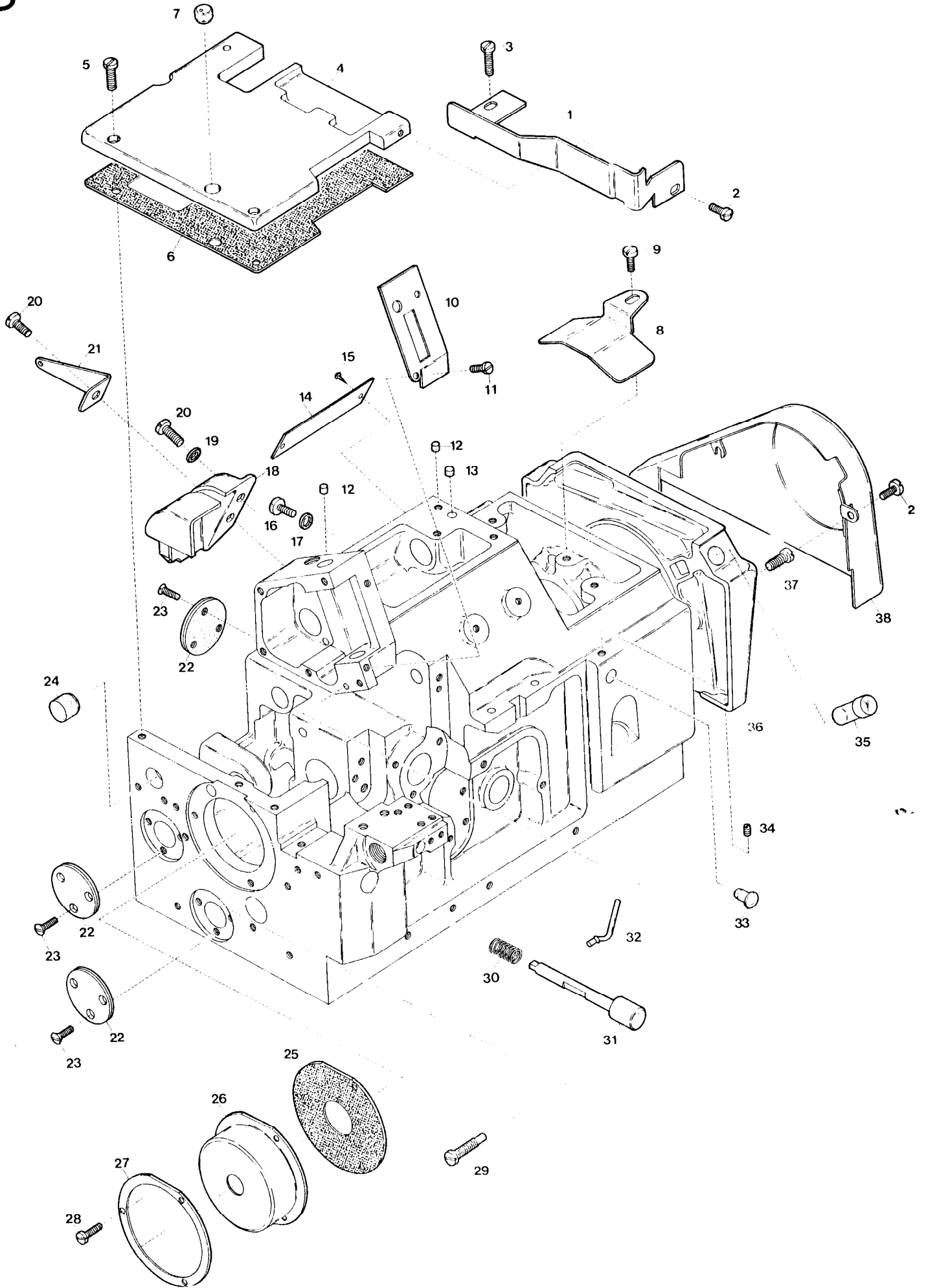

Ref. No.	Parts No.	Description	品名	Amt. Req.
1	33653	Fabric Guide	布滑り案内板	1
2	4353	Screw for 33653, 33618	止ネジ	3
3	4441	Screw for 33653	布滑り案内板止ネジ	1
4	34675	Feed Mechanism Cover	送りカバー	1
5	4437	Screw for 34675	送りカバー止ネジ	2
6	34676	Feed Mechanism Cover Gasket	送りカバーパッキン	1
7	32604	Cloth Plate Rubber Cushion	埋メ座	1
8	32663	Worm Oil Shield	ウォームカバー	1
9	9853	Screw for 32663	ウォームカバー止ネジ	1
10	32627	Needle Bar Connecting Link Cover	針棒カバー	1
11	1223	Screw for 32627	針棒カバー止ネジ	2
12	930	Oil Seal Plug	詰栓	2
13	928	Oil Seal Plug	詰栓	1
14	977	Name Plate	銘板	1
15	726	Rivet for 977	止メ鉚	2
16	5062	Screw for Machine Frame	ベッドネジ蓋	1
17	567	Seal for 5062	ベッドネジ蓋パッキン	1
18	32624	Foot Lifter Hinge Cover	ベッド後蓋	1
19	550	Fiber Ring for 36241	ベッド後蓋パッキン	2
20	4440	Screw for 36241, 33562	ベッド後蓋止ネジ	2
21	33562	Double Chaining Looper Thread Eyelet (Rear)	後糸道	1
22	33013	Feed Bar Driving Shaft End Cap	送り軸蓋(組)	3
23	5345	Screw for 33013	送り軸蓋止ネジ	9
24	33265	Seal Plug for Machine Frame	詰栓	1
25	33012	Crankshaft Ball Bearing (Small) Gasket	端ブッシュ蓋パッキン	1
26	33037	Crankshaft Ball Bearing (Small) Cap	端ブッシュ蓋	1
27	33038	Crankshaft Ball Bearing (Small) Cap Clamp	端ブッシュ蓋リング	1
28	4357	Screw for 33038	端ブッシュ蓋リング止ネジ	3
29	5094	Screw for 36216	ブッシュボタンガイドネジ	1
30	33131	Feed Dog Regulating Pushbutton Spring	ブッシュボタンバネ	1
31	36216	Feed Dog Regulating Pushbutton	ブッシュボタン	1
32	32429	Wire	鉄線 (2.5mm)	1
33	32612	Seal Plug	詰栓	1
34	3434	Screw for 32612	詰栓止ネジ	1
35	33155	Pulley Graduation Sight Window	視キ窓	1
36	33283	Pulley Cover	プーリカバー	1
37	5087	Screw for 33283	プーリカバー止ネジ	2
38	33618	Belt Cover	ベルトカバー	1

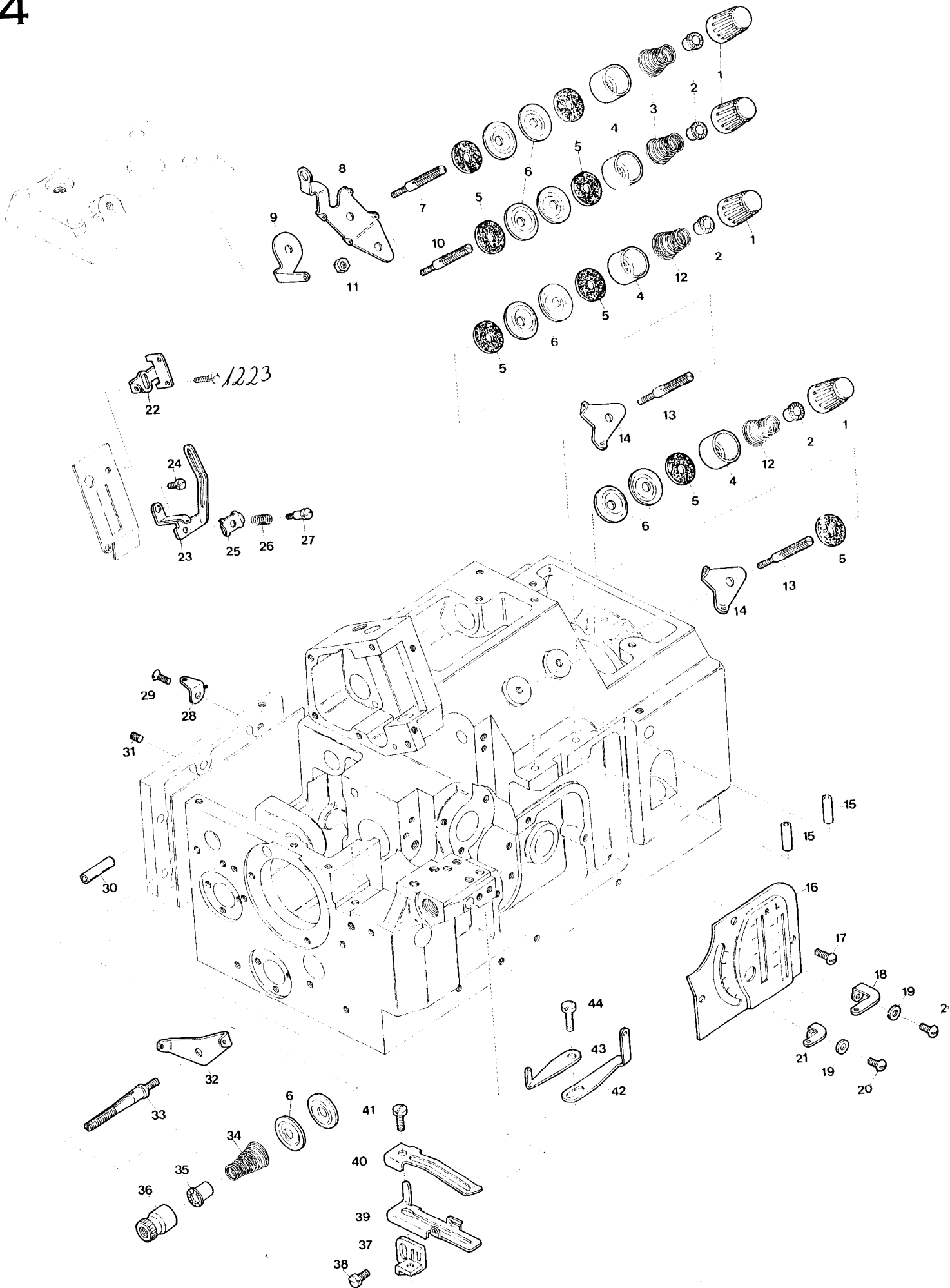

Ref. No.	Parts No.	Description	品名	Amt. Req.
1	32965	Thread Tension Spring Cap	渦巻バネキャップ(上)	4
2	33890	Tension Spring Bushing	糸調子ナット回り止め	4
3	30255	Needle Thread Tension Spring	渦巻バネ	2
4	37635	Thread Tension Spring Retainer	渦巻バネキャップ(下)	4
5	286	Felt for 31111	フェルト	8
6	31111	Tension Disc	糸調子皿	10
7	6544	Needle Thread Tension Post (Long)	糸調子棒(長)	1
8	32968	Needle Thread Tension Disc Eyelet	調子台糸道	1
9	33169	Double Chaining Needle Thread Eyelet	調子台糸道(小)	1
10	6543	Needle Thread Tension Post (Short)	糸調子棒(短)	1
11	340	Nut for 6543	ナット	1
12	32952	Looper Thread Tension Spring	渦巻バネ	2
13	6542	Looper Thread Tension Post	糸調子棒	2
14	32962	Looper Thread Tension Disc Eyelet	調子台糸道	2
15	32963	Looper Thread Tube	糸道ハイフ	2
16	34010	Looper Thread Eyelet Supporter	前カバー	1
17	1326	Screw for 34010	前カバー止ネジ	3
18	32955	Looper Thread Eyelet (Left)	ルーハ糸道(左)	1
19	532	Washer for 32955, 32358	ワッシャー	2
20	1330	Screw for 32955, 32358	止ネジ	2
21	32358	Looper Thread Eyelet (Right)	ルーハ糸道(右)	1
22	32424	Needle Thread Eyelet	針糸道	1
23	33167	Needle Bar Thread Retainer Bracket	小調子台	1
24	7006	Screw for 33167	小調子台止ネジ	1
25	32425	Needle Bar Thread Retainer Plate	小調子皿	1
26	32426	Needle Bar Thread Retainer Spring	小調子皿バネ	1
27	1092	Screw for 32425	小調子皿止ネジ	1
28	33207	Double Chaining Looper Thread Eyelet	前ルーハ糸道	1
29	9142	Screw for 33207	前ルーハ糸道止ネジ	1
30	33159	Looper Thread Eyelet Pipe (Long)	糸道ハイフ(長)	1
31	1459	Screw for 33159	糸道ハイフ(長)止ネジ	1
32	33274	Tension Disc Eyelet for Double Chaining Looper Thread	二重環調子台糸道	1
33	7817	Tension Post	糸調子棒	1
34	37632	Double Chaining Looper Tension Spring	二重環糸調子バネ	1
35	37170	Tension Spring Bushing	糸調子ナット回り止め	1
36	37636	Thread Tension Spring Nut	調節ナット	1
37	33204	Thread Take-Up Eyelet Bracket	糸調子カム糸道台	1
38	4440	Screw for 33204	糸調子カム糸道台止ネジ	2
39	33203	Thread Take-Up Eyelet	糸調子カム糸道	1
40	33205	Thread Retaining Finger	糸押工	1
41	4438	Screw for 33203	糸調子カム糸道止ネジ	1
42	33170	Double Chaining Looper Thread Eyelet (Right)	前ルーハ補助糸道(右)	1
43	33206	Double Chaining Looper Thread Eyelet (Left)	前ルーハ補助糸道(左)	1
44	5043	Screw 33170, 33206	前ルーハ補助糸道止ネジ	1

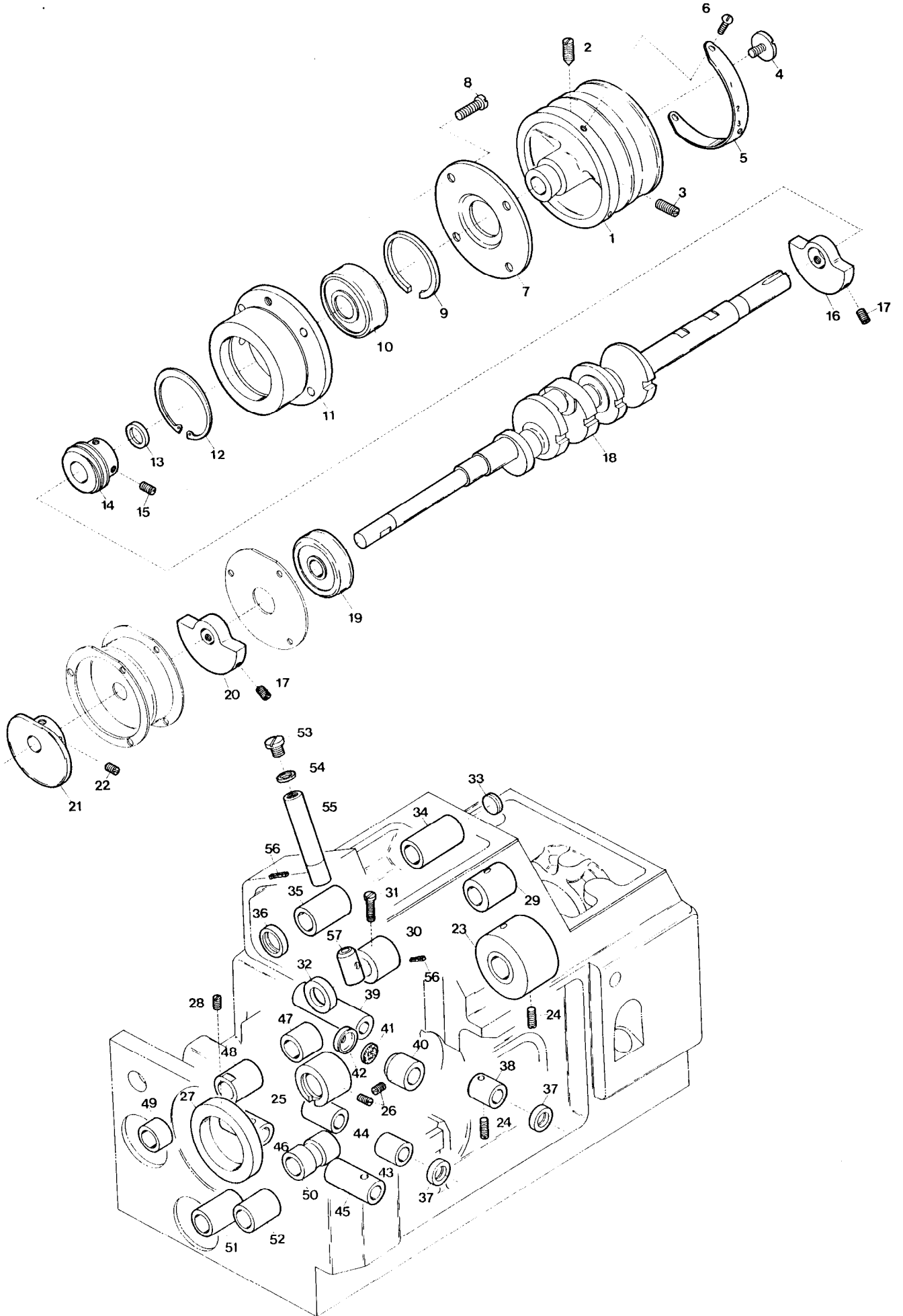

Ref. No.	Parts No.	Description	品 名	Amt. Req.
1	33053	Pulley	プーリ	1
2	3591	Main Screw for 33053	プーリ決メネジ	1
3	9203	Sub-Screw for 33053	プーリ止ネジ	1
4	4402	Cap Screw for 33053	プーリ位置決メネジ	1
5	36188	Pulley Graduation Plate for Reverse Differential	プーリ目盛板(逆差動用)	1
6	5133	Screw for 36188	プーリ目盛板止ネジ	3
7	32817	Crankshaft Ball Bearing Housing Cap	大ブッシュ蓋	1
8	4441	Screw for 32817	大ブッシュ蓋止ネジ	4
9	32818	Crankshaft Ball Bearing Retaining Ring (Outer)	ボールベアリング押工	1
10	32777	Crankshaft Ball Bearing	ボールベアリング	1
11	32775	Crankshaft Ball Bearing Housing	大ブッシュ	1
12	32778	Crankshaft Ball Bearing Retaining Ring (Inner)	フックプリング	1
13	32779	Crankshaft Ball Bearing Retaining Washer	ベアリング位置決メリング	1
14	32925	Oil Pump Driving Worm	ウーム	1
15	7650	Screw for 32925	ウーム止ネジ	2
16	33077	Crankshaft Counterweight (Right)	バランスウェイト(右)	1
17	1435	Screw for 33077, 33079, 33103	止ネジ	5
18	33080	Crankshaft	クランクシャフト	1
19	33052	Crankshaft Ball Bearing	ボールベアリング(小)	1
20	33079	Crankshaft Counterweight (Left)	バランスウェイト(左)	1
21	33200	Double Chaining Looper Thread Take-Up	糸調子カム	1
22	1457	Screw for 33200	糸調子カム止ネジ	2
23	32681	Crankshaft Bushing (Inner)	中ブッシュ	1
24	9209	Screw for 32681, 34518	止ネジ	2
25	32782	Crankshaft Bushing (Left)	小ブッシュ	1
26	1448	Screw for 32782, 32349	止ネジ	2
27	33051	Crankshaft Ball Bearing (Small) Housing	端ブッシュ	1
28	3434	Screw for 33051	端ブッシュ止ネジ	1
29	32904	Upper Knife Driving Shaft Bushing (Right)	上メス軸ブッシュ(右)	1
30	32905	Upper Knife Driving Shaft Bushing (Left)	上メス軸ブッシュ(左)	1
31	2133	Screw for 32905	上メス軸ブッシュ(左)止ネジ	1
32	32906	Upper Knife Driving Shaft Oil Seal	上メス軸オイルシール	1
33	32650	Needle Bar Driving Crank Bushing Plug	詰栓(12φ)	1
34	32648	Needle Bar Driving Crank Bushing (Right)	針棒クランク軸ブッシュ(右)	1
35	32647	Needle Bar Driving Crank Bushing (Left)	針棒クランク軸ブッシュ(左)	1
36	32684	Needle Bar Driving Crank Oil Seal	針棒クランク軸オイルシール	1
37	30291	Looper Driving Shaft Oil Seal	ルーバ軸オイルシール	2
38	34518	Upper Looper Driving Shaft Bushing (Front)	上ルーバ軸ブッシュ(前)	1
39	32793	Upper Looper Driving Shaft Bushing (Rear)	上ルーバ軸ブッシュ(後)	1
40	32349	Upper Looper Bar Guide Bushing	ルーバ案内ブッシュ	1
41	527	Oil Wick for 32350	ルーバ案内ブッシュ蓋油芯	1
42	32350	Upper Bar Guide Bushing Cap	ルーバ案内ブッシュ蓋	1
43	30227	Lower Looper Driving Shaft Bushing (Front)	下ルーバ軸ブッシュ(前)	1
44	33055	Lower Looper Driving Shaft Bushing (Rear)	下ルーバ軸ブッシュ(後)	1
45	33061	Double Chaining Looper Driving Shaft Bushing (Front)	二重環ルーバ軸ブッシュ(前)	1
46	33062	Double Chaining Looper Driving Shaft Bushing (Rear)	二重環ルーバ軸ブッシュ(後)	1
47	33101	Feed Bar Driving Shaft Bushing (Right)	送り軸ブッシュ(右)	1
48	33102	Feed Bar Driving Shaft Bushing (Middle)	送り軸ブッシュ(中)	1
49	33103	Feed Bar Driving Shaft Bushing (Left)	送り軸ブッシュ(左)	1
50	33069	Looper Rocker Shaft Bushing (Right)	ルーバ前後軸ブッシュ(右)	1
51	33070	Looper Rocker Shaft Bushing (Left)	ルーバ前後軸ブッシュ(左)	1
52	33119	Differential Feed Control Lever Shaft Bushing	調節レバー軸ブッシュ	1
53	3636	Cap Screw for 32652	針棒ブッシュ(上)蓋ネジ	1
54	526	Seal for 32652	針棒ブッシュ(上)蓋ネジパッキン	1
55	32652	Needle Bar Bushing (Upper)	針棒ブッシュ(上)	1
56	304	Oil Wick for 32652, 32653	針棒ブッシュ(上)蓋油芯	2
57	32653	Needle Bar Bushing (Lower)	針棒ブッシュ(下)	1

6

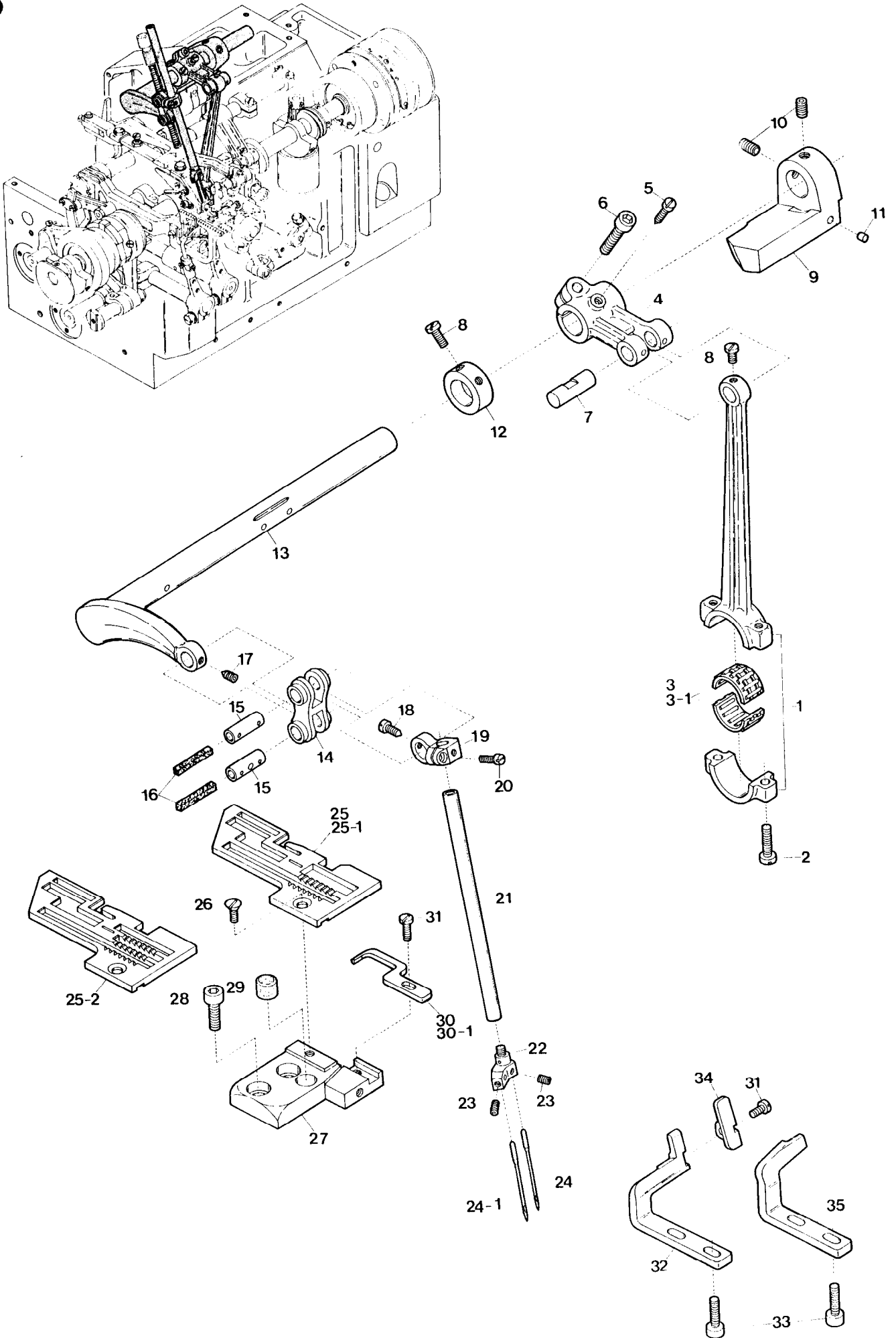

Ref. No.	Parts No.	Description	品名	Amt. Req.
1	32670	Needle Bar Connecting Rod	針棒ロッド	1
2	5071	Screw for 32670	針棒ロッド止ネジ	2
3	34405	Connecting Rod Roller Bearing (Standard)	ニードルベアリング(標準)	1
3-1	32819	Connecting Rod Roller Bearing (for Exchange)	ニードルベアリング(交換用)	1
4	32644	Needle Bar Driving Lever	針棒クランク軸腕	1
5	5520	Screw for 32644	針棒クランク軸腕止ネジ	1
6	9517	Screw for 32644	針棒クランク軸腕止ネジ	1
7	32921	Connecting Rod Pin	ロッドピン	1
8	9604	Screw for 32921, 32646	止ネジ	3
9	32662	Needle Bar Driving Crank Counterweight	針棒ウェイト	1
10	3635	Screw for 32662	針棒ウェイト止ネジ	2
11	740	Packing Piece	詰栓	1
12	32646	Needle Bar Driving Crank Collar	針棒クランク軸カラー	1
13	32645	Needle Bar Driving Crank	針棒クランク軸	1
14	90321	Needle Bar Connecting Link	針棒リンク	1
15	90320	Needle Bar Connecting Link Pin	針棒リンクピン	2
16	278	Oil Wick for 90320	油芯	2
17	3313	Screw for 90320	針棒リンクピン止ネジ	1
18	4313	Screw for 90320	針棒リンクピン止ネジ	1
19	32651	Needle Bar Connecting Bracket	針棒抱キ	1
20	1186	Screw for 32651	針棒抱キ止ネジ	1
21	37372	Needle Bar	針棒	1
22	38101	Needle Clamp	針止メ	1
23	3637	Screw for Needle	針止ネジ	2
24	—	Needle (System:DC×1)	針(DC×1)	1
24-1	—	Needle (System:DM×13)	針(DM×13)	1
25	33540	Stitch Plate (D1)	針板(D1)	1
25-1	33541	Stitch Plate (D2)	針板(D2)	1
25-2	33531	Stitch Plate (D4)	針板(D4)	1
26	5401	Screw for Stitch Plate	針板止ネジ	1
27	33006	Stitch Plate Supporter	針板受ケ	1
28	6662	Screw for 33006	針板受ケ止ネジ	2
29	32604	Cloth Plate Rubber Cushion	埋メ座(大)	1
30	33089	Needle Guard (Front) (D1, D2) (Double Chain Stitch)	インタ針受ケ(前)(D1, D2)	1
30-1	33536	Needle Guard (Front) (D4) (Double Chain Stitch)	インタ針受ケ(前)(D4)	1
31	4404	Screw for 33089 (33536), 33087	針受ケ(前)止ネジ	2
32	33086	Needle Guard (Rear) (Overlock Stitch)	オーバー針受ケ(後)	1
33	5098	Screw for 33086, 33088	針受ケ(後)止ネジ	4
34	33087	Needle Guard (Front) (Overlock Stitch)	オーバー針受ケ(前)	1
35	33088	Needle Guard (Rear) (Double Chain Stitch)	インタ針受ケ(後)	1

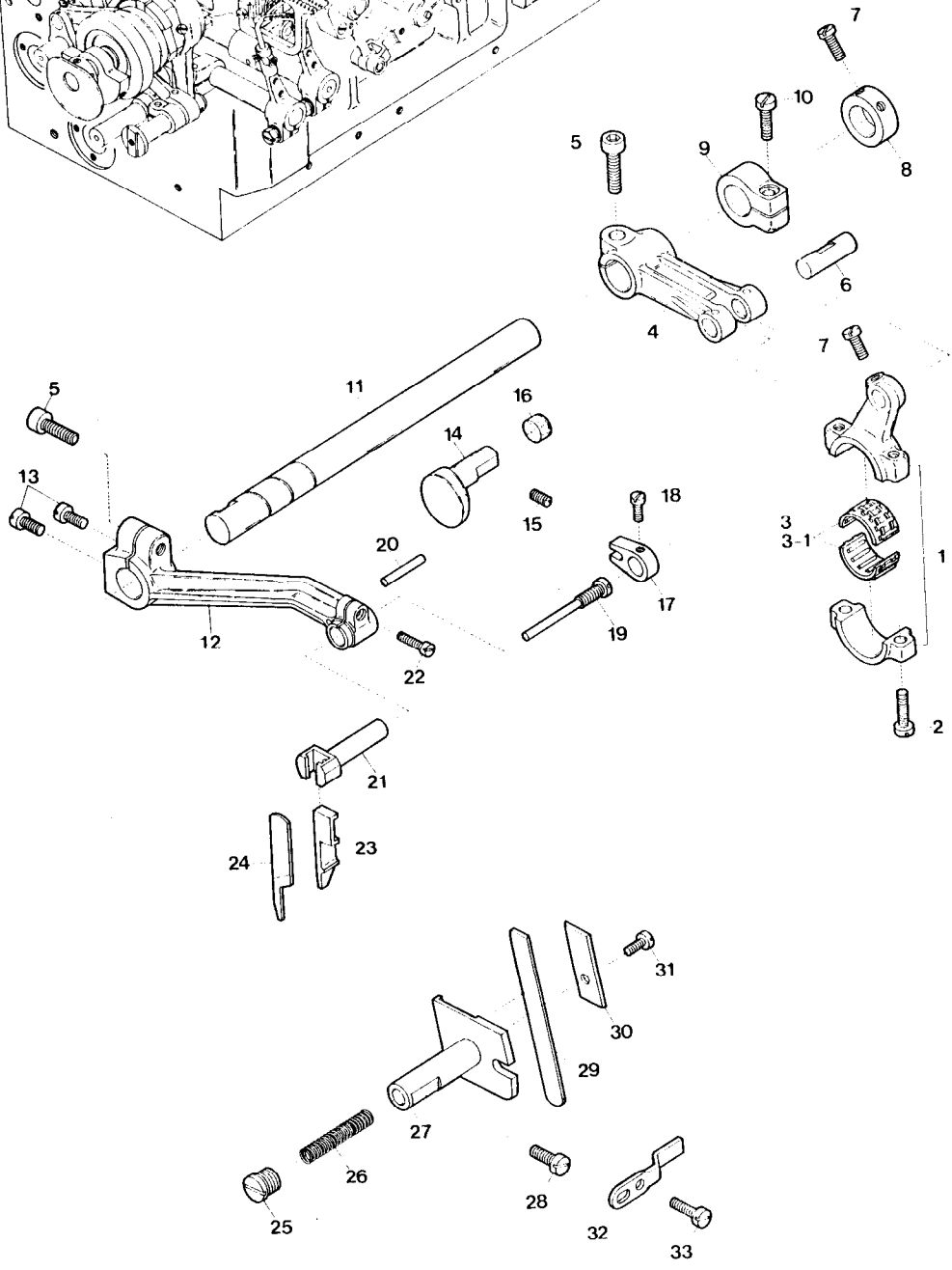
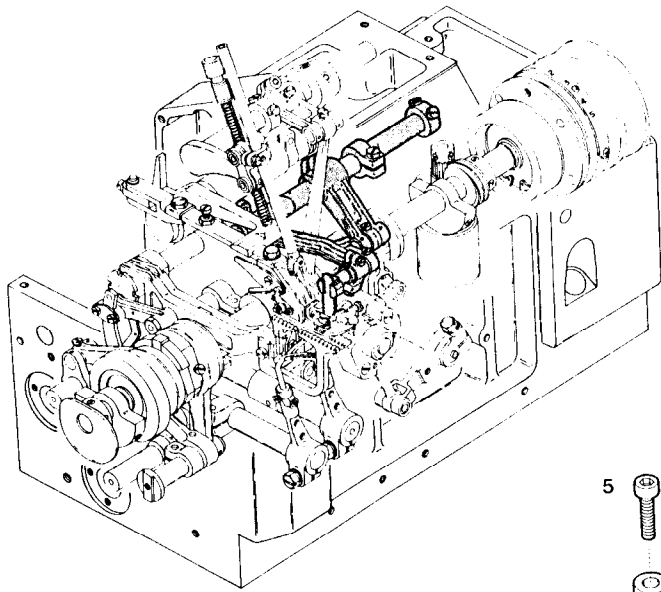

Ref. No.	Parts No.	Description	品名	Amt. Req.
1	32900	Upper Knife Driving Connecting Rod	上メスロッド	1
2	5071	Screw for 32900	上メスロッド止ネジ	2
3	34405	Connecting Rod Roller Bearing (Standard)	ニードルベアリング(標準)	1
3-1	32819	" " " " (for Exchange)	ニードルベアリング(交換用)	1
4	32902	Upper Knife Driving Lever	上メス軸腕	1
5	5520	Screw for 32902, 33140	止ネジ	2
6	32921	Upper Knife Driving Connecting Rod Pin	ロッドピン	1
7	9604	Screw for 32921, 32646	止ネジ	3
8	32646	Upper Knife Driving Crank Collar	クランク軸カラー	1
9	32920	Upper Knife Driving Collar (Left)	上メス軸カラー(左)	1
10	7311	Screw for 32920	上メス軸カラー(左)止ネジ	1
11	32903	Upper Knife Driving Shaft	上メス軸	1
12	33140	Upper Knife Driving Arm	上メス台	1
13	4437	Screw for 33140	上メス台止ネジ	2
14	33142	Upper Knife Driving Arm Guide	上メス台ガイド	1
15	3434	Screw for 33142	上メス台ガイド止ネジ	1
16	32519	Upper Knife Driving Arm Guide Plug	上メス台ガイド詰栓	1
17	32912	Upper Knife Holder Guide	上メス案内	1
18	7616	Screw for 32912	上メス案内止ネジ	1
19	5508	Screw for 32914	上メス止ネジ	1
20	723	Guide Pin for 32912	上メス案内ピン	1
21	32911	Upper Knife Holder	上メス抱キ	1
22	1174	Screw for 32911	上メス抱キ止ネジ	1
23	32913	Upper Knife Clamp	上メス押工	1
24	32914	Upper Knife	上メス	1
25	5074	Screw for 32756	下メスハネ止ネジ	1
26	32756	Lower Knife Holder Spring	下メスハネ	1
27	32916	Lower Knife Holder	下メス台	1
28	4591	Screw for 32916	下メス台止ネジ	1
29	30421	Lower Knife	下メス	1
30	32917	Lower Knife Clamp	下メス押工	1
31	4353	Screw for 32917 (7605)	下メス押工止ネジ	1
32	32899	Lower Knife Holder Locking Plate	下メス台回り止メ	1
33	4440	Screw for 32899	下メス台回り止メ止ネジ	2

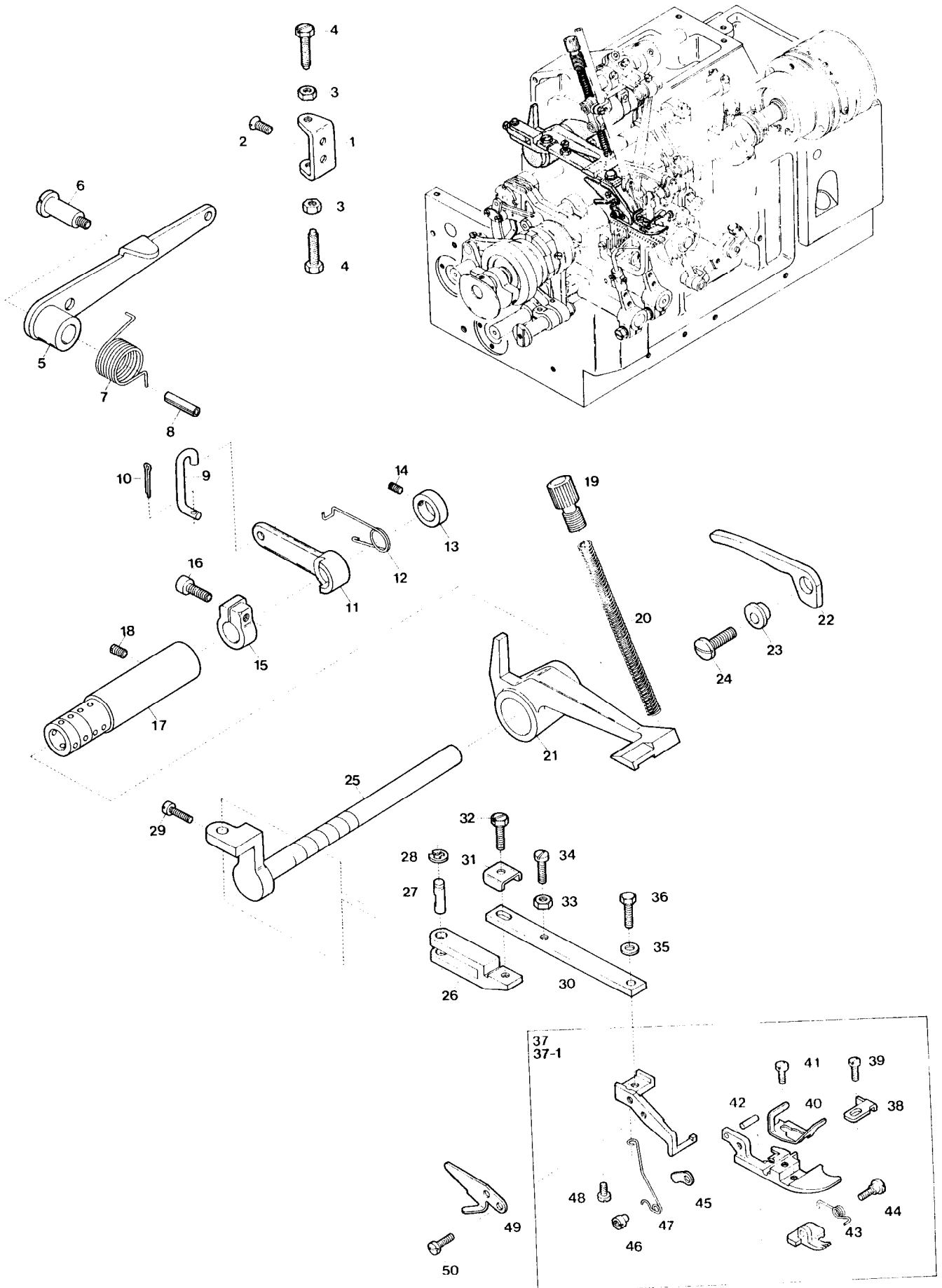

Ref. No.	Parts No.	Description	品名	Amt. Req.
1	36232	Foot Lifter Lever Stopper	押工揚ゲストップパ	1
2	9127	Screw for 36232	押工揚ゲストップパ止ネジ	2
3	334	Nut for 36230	押工揚ゲレバー調節ネジナット	2
4	5505	Adjusting Screw for 36230	押工揚ゲレバー調節ネジ	2
5	36230	Foot Lifter Lever	押工揚ゲレバー	1
6	6000	Screw for 36230	押工揚ゲレバー止ネジ	1
7	32713	Foot Lifter Lever Spring	押工揚ゲレバーバネ	1
8	690	Latch Pin for 32713	バネ掛ケピン	1
9	32714	Foot Lifter Lever Connecting Link	押工レバー連結桿	1
10	32715	Cotter Pin	割ピン	1
11	36231	Foot Lifter Intermediate Lever	押工軸レバー	1
12	32729	Foot Lifter Intermediate Lever Spring	押工軸レバーバネ	1
13	32719	Foot Lifter Collar (Small)	押工軸レバーカラー (小)	1
14	1459	Screw for 32719	押工軸レバーカラー (小) 止ネジ	1
15	32718	Foot Lifter Latch Collar	押工軸レバーカラー	1
16	5550	Screw for 32718	押工軸レバーカラー止ネジ	1
17	32720	Foot Lifter Lever Shaft Bushing	押工軸ブッシュ	1
18	2022	Screw for 32720	押工軸ブッシュ止ネジ	1
19	6401	Adjusting Screw for Presser Spring	押工調節ネジ	1
20	36571	Presser Spring	押工バネ	1
21	32552	Presser Foot Positioning Arm	押工位置決めレバー	1
22	32727	Presser Foot Release Lever	手揚げ	1
23	32420	Presser Foot Release Lever Bushing	手揚げブッシュ	1
24	4635	Screw for 32420	手揚げブッシュ止ネジ	1
25	32722	Foot Lifter Lever Shaft	押工軸	1
26	32724	Foot Carrier Hinge	押工台	1
27	32723	Foot Lifter Hinge Pin	押工ヒンジピン	1
28	33024	Foot Lifter Hinge Pin Retaining Ring	ヒンジピンストップリング	1
29	1186	Screw for 32723	押工ヒンジピン止ネジ	1
30	32725	Foot Carrier	押工取付板	1
31	32728	Foot Carrier Washer	押工台座金	1
32	5541	Screw for 32725	押工取付板止ネジ	1
33	335	Nut for 1170	押工揚ゲストップパナット	1
34	1170	Stopper Screw for Presser Foot	押工揚ゲストップパネジ	1
35	538	Washer for 33537	ワッシャ	1
36	5509	Screw for 33537	押工止ネジ	1
37	33537	Presser Foot, Complete Set (D1, D2)	押工 (組) (D1, D2)	1
37-1	33533	" " " " (D4)	押工 (組) (D4)	1
38	33515	Presser Foot Fabric Guard	布押工	1
39	1230	Screw for 33515	布押工止ネジ	1
40	33657	Presser Foot Hinge Spring	押工ヒンジバネ	1
41	5036	Screw for 33657	押工ヒンジバネ止ネジ	1
42	731	Presser Foot Pin	押工バネ止メピン	1
43	33526	Presser Foot Spring (Small)	押工バネ (小)	1
44	6093	Screw for 33526	押工バネ (小) 止ネジ	1
45	33529	Presser Foot Adjusting Plate	押工調節片	1
46	216	Nut for 6093	ナット	1
47	33525	Presser Foot Spring (Large)	押工バネ (大)	1
48	1222	Screw for 33525	押工バネ (大) 止ネジ	1
49	32706	Chain Cutter	チェーンカッター	1
50	4404	Screw for 32706	チェーンカッター止ネジ	2

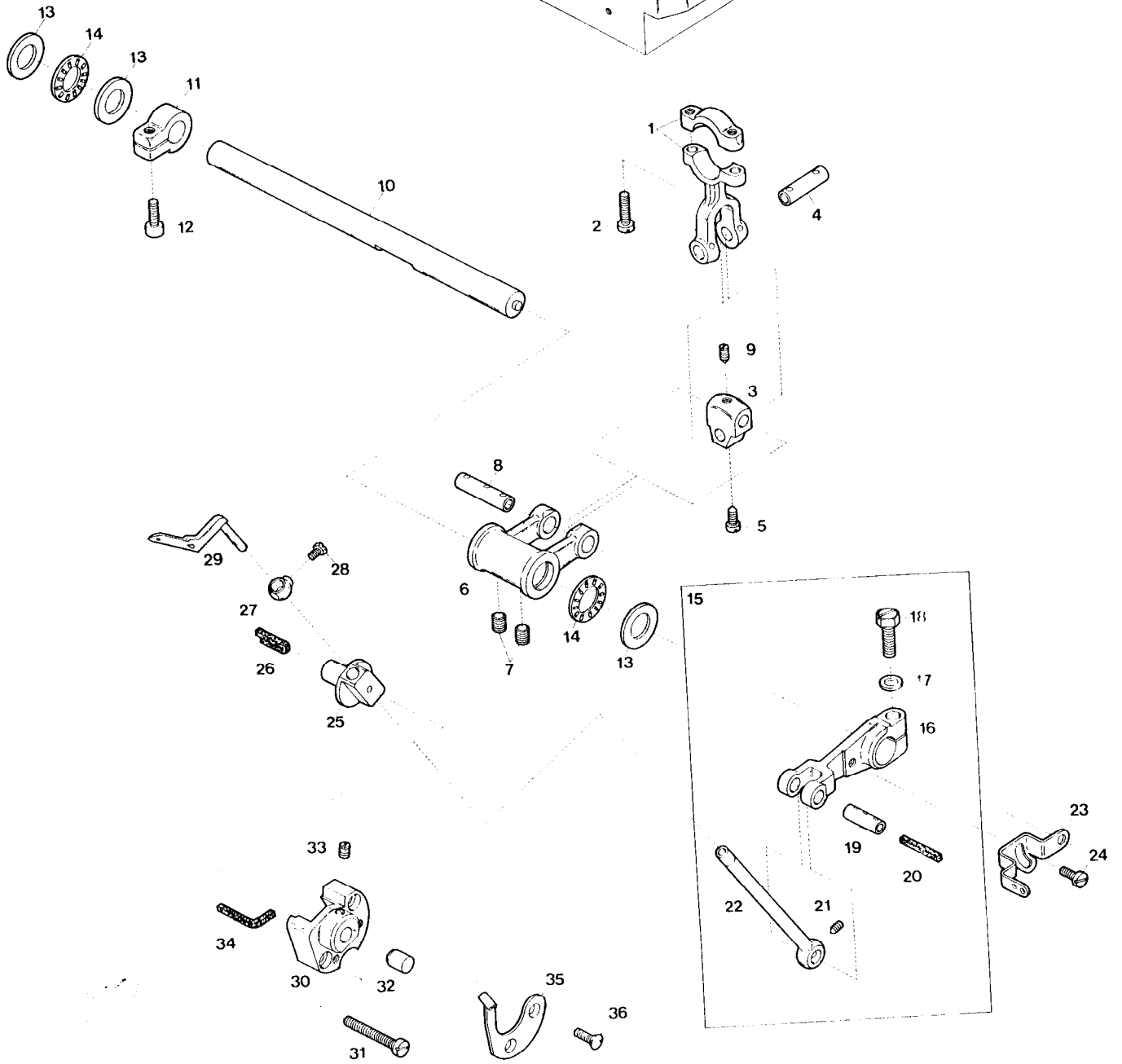
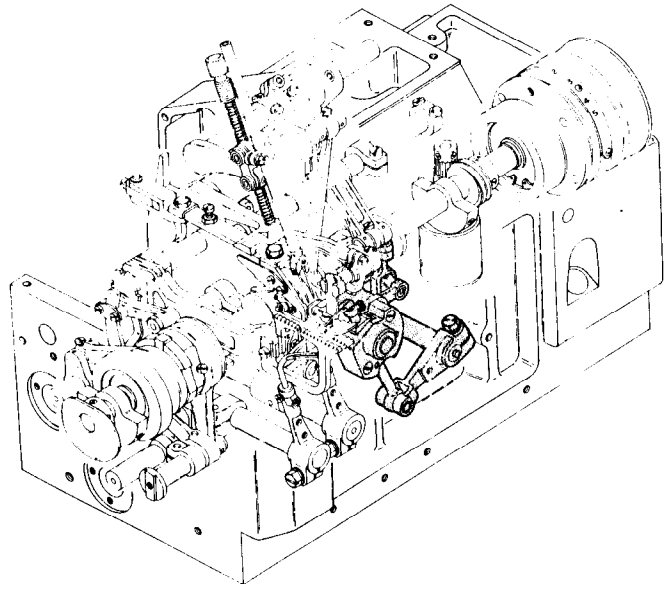

Ref. No.	Parts No.	Description	品名	Amt. Req.
1	33626	Upper Looper Driving Lever Connecting Rod	上ルーパロッド	1
2	5071	Screw for 33626	上ルーパロッド止ネジ	2
3	32785	Looper Driving Lever Link	ルーパリンク	1
4	32784	Looper Driving Lever Link Pin (Short)	ルーパリンクピン(短)	1
5	9506	Screw for 32784	ルーパリンクピン(短)止ネジ	1
6	32787	Upper Looper Driving Lever	上ルーパ軸腕	1
7	3635	Screw for 32787	上ルーパ軸腕止ネジ	2
8	32786	Looper Driving Lever Link Pin (Long)	ルーパリンクピン(長)	1
9	3404	Screw for 32786	ルーパリンクピン(長)止ネジ	1
10	34517	Upper Looper Driving Shaft	上ルーパ軸	1
11	32792	Upper Looper Driving Shaft Collar	上ルーパ軸カラー	1
12	5550	Screw for 32792	上ルーパ軸カラー止ネジ	1
13	32848	Upper Looper Driving Shaft Thrust Washer	スラストフレート	3
14	32849	Upper Looper Driving Shaft Thrust Roller	スラストコロ	2
15	34478	Upper Looper Bar Driving Arm, Complete Set	上ルーパクランク(組)	1
16	34104	Upper Looper Bar Driving Arm	上ルーパクランク	1
17	520	Washer for 34104	ワッシャー	1
18	5500	Screw for 34104	上ルーパクランク止ネジ	1
19	32799	Upper Looper Bar Driving Arm Pin	ルーパリンクピン	1
20	278	Oil Wick for 32799	油芯	1
21	3313	Screw for 32799	ルーパリンクピン止ネジ	1
22	32800	Upper Looper Bar	ルーパ棒	1
23	34224	Looper Thread Pull-Off (Right)	ルーパ糸繰り(右)	1
24	4358	Screw for 34224	ルーパ糸繰り(右)止ネジ	1
25	32347	Upper Looper Bar Guide	ルーパ案内	1
26	304	Oil Wick for 32347	油芯	1
27	32803	Upper Looper Holder Collar	上ルーパ止メカラー	1
28	5507	Screw for 32803	上ルーパ止メカラー止ネジ	1
29	32807	Upper Looper	上ルーパ	1
30	34516	Upper Looper Bar Guide Retainer	ルーパ案内蓋	1
31	5004	Screw for 34516	ルーパ案内蓋止ネジ	2
32	32348	Upper Looper Bar Guide Thrust Pin	ルーパ案内決メピン	1
33	7650	Screw for 32348	ルーパ案内押シ止ネジ	1
34	274	Oil Wick for 34514	油芯	1
35	34226	Upper Looper Thread Eyelet	上ルーパ糸道	1
36	9142	Screw for 34226	上ルーパ糸道止ネジ	2

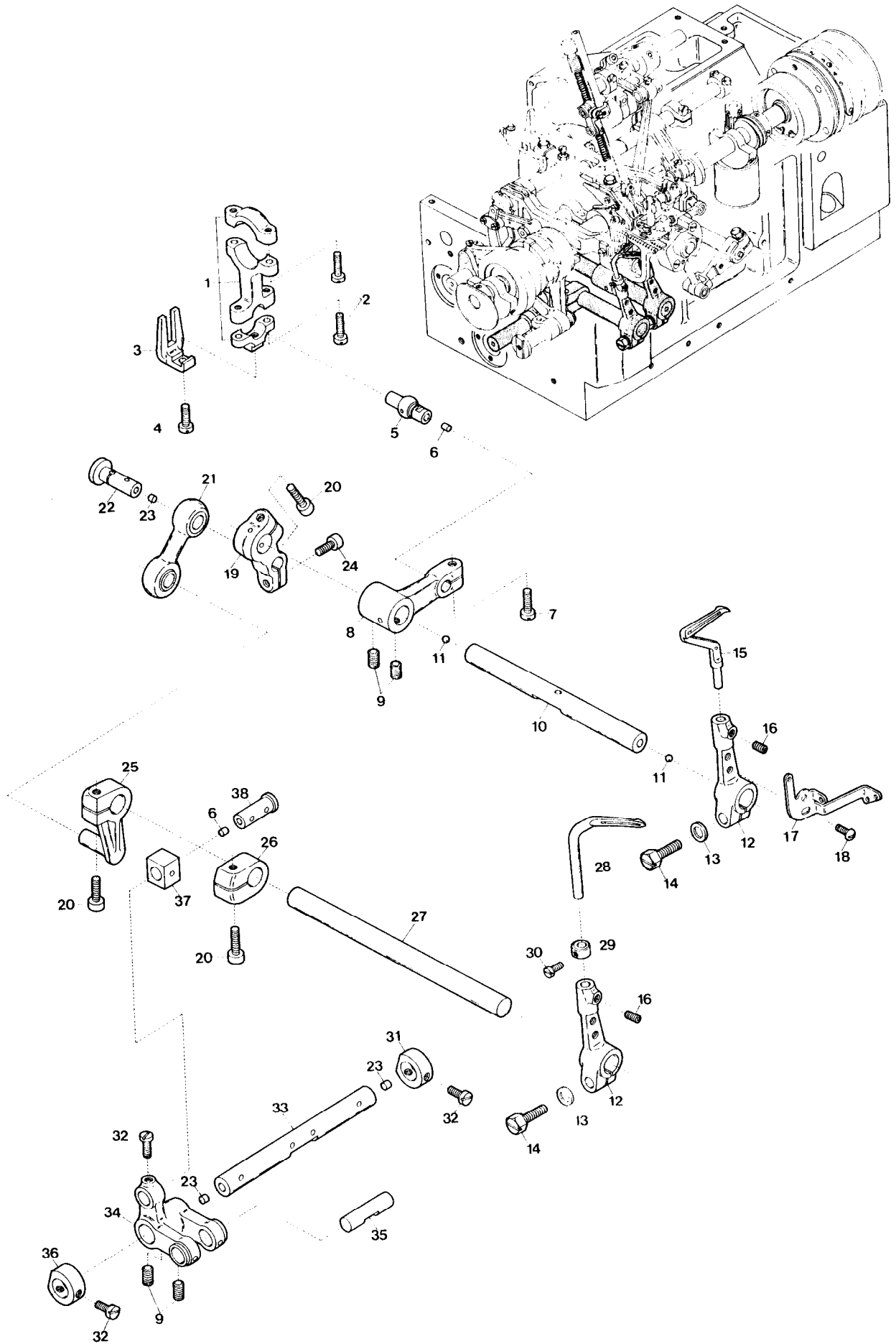

Ref. No.	Parts No.	Description	品名	Amt. Req.
1	33633	Lower Looper Driving Lever Connecting Rod	下ルーパロッド	1
2	5071	Screw for 33633	下ルーパロッド止ネジ	4
3	33057	Ball Joint Guide Fork	振レ止メ	1
4	4440	Screw for 33057	振レ止メ止ネジ	1
5	30305	Ball Stud	球	1
6	720	Plug for 30305, 33074	詰栓	2
7	4437	Screw for 30305	球止ネジ	1
8	33058	Lower Looper Driving Lever	下ルーパ軸腕	1
9	3635	Screw for 33058, 33072	止ネジ	4
10	33054	Lower Looper Driving Shaft	下ルーパ軸	1
11	625	Plug for 33054	詰栓	2
12	32789	Lower Looper Holder Arm	下ルーパ台	2
13	520	Washer for 32789	ワッシャ	2
14	5500	Screw for 32789	下ルーパ台止ネジ	2
15	34392	Lower Looper	下ルーパ	1
16	3638	Screw for 34392, 33059	止ネジ	2
17	32959	Looper Thread Pull-Off	下ルーパ糸繰り	1
18	1326	Screw for 32959	下ルーパ糸繰り止ネジ	2
19	33568	Looper Driving Shaft Lever	ルーパ振り腕	1
20	5550	Screw for 33568, 33064, 33071	止ネジ	3
21	33606	Double Chaining Looper Driving Connecting Link	二重環ルーパリンク	1
22	33567	Looper Driving Connecting Guide Pin	ルーパリンクピン	1
23	730	Plug for 33567, 33068	詰栓	3
24	5040	Screw for 33567	ルーパリンクピン止ネジ	1
25	33064	Double Chaining Looper Driving Lever	二重環ルーパ軸腕	1
26	33071	Double Chaining Looper Driving Shaft Collar	二重環ルーパ軸カラー	1
27	33060	Double Chaining Looper Driving Shaft	二重環ルーパ軸	1
28	33059	Double Chaining Looper	二重環ルーパ	1
29	33081	Double Chaining Looper Collar	二重環ルーパカラー	1
30	1228	Screw for 33081	二重環ルーパカラー止ネジ	1
31	33076	Looper Rocker Shaft Collar (Right)	ルーパ前後軸カラー(右)	1
32	9604	Screw for 33076, 33230, 33074	止ネジ	5
33	33068	Looper Rocker Shaft	ルーパ前後軸	1
34	33072	Looper Rocker Shaft Arm	ルーパ前後軸腕	1
35	32921	Looper Connecting Pin	ルーパ前後ロッドピン	1
36	33230	Looper Rocker Shaft Collar (Left)	ルーパ前後軸カラー(左)	1
37	33073	Looper Slide Block	ルーパ前後駒	1
38	33074	Looper Slide Block Pin	ルーパ前後駒ピン	1

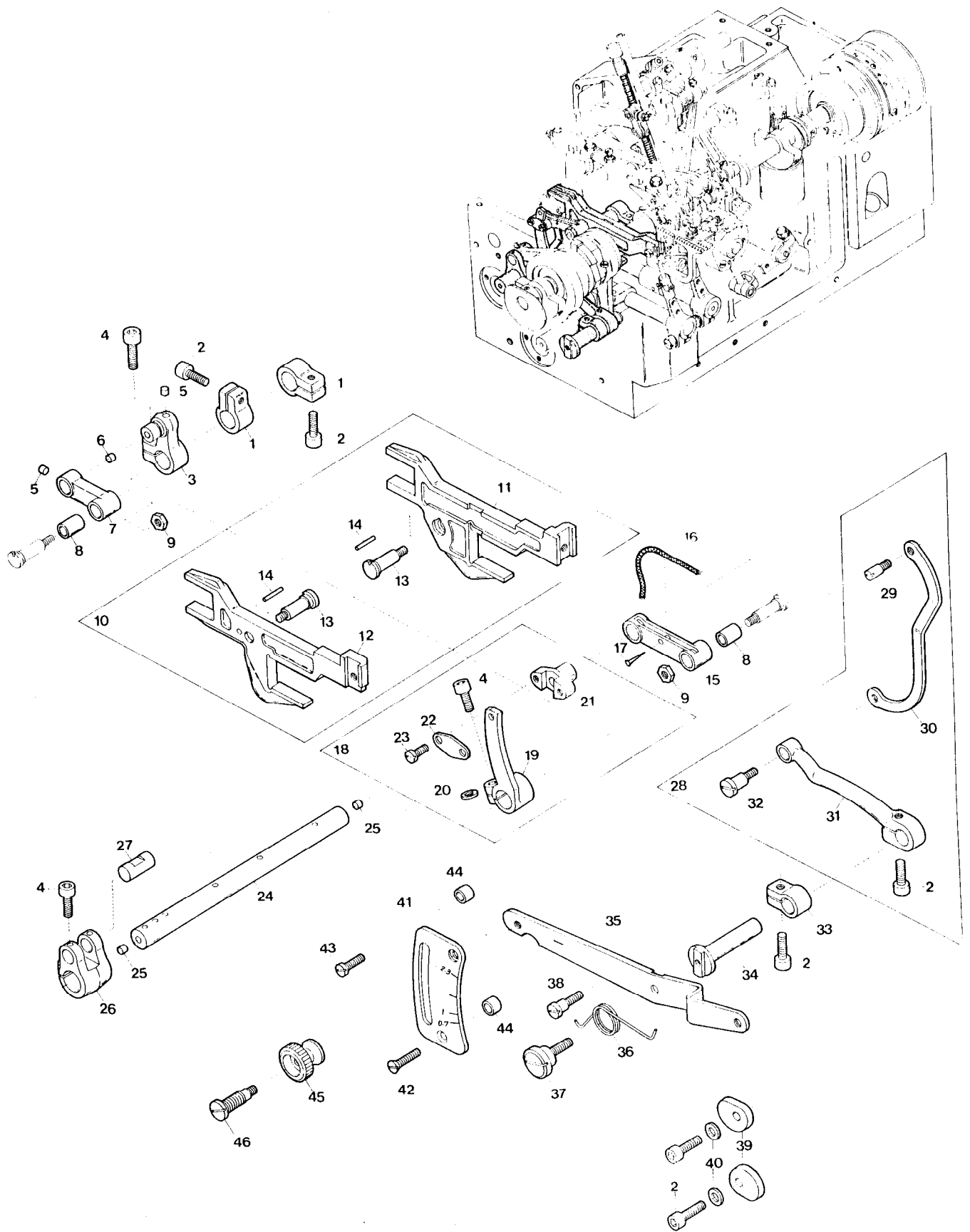

Ref. No.	Parts No.	Description	品名	Amt. Req.
1	33104	Feed Bar Driving Shaft Collar	送り軸カラー	2
2	5550	Screw for 33104, 33120, 36219, 32792	止ネジ	6
3	34521	Main Feed Bar Driving Lever for Reverse Differential	後送りレバー (逆差動用)	1
4	5520	Screw for 34521, 33106, 33105	止ネジ	3
5	730	Plug for 34521, 33095	詰栓	2
6	720	Plug for 34521	詰栓	1
7	33095	Main Feed Bar Driving Connection	後送りリンク	1
8	33098	Feed Bar Driving Connection Bushing	後送りリンクブッシュ	2
9	451	Nut for 33099	ナット	2
10	33667	Feed Bar, Complete Set	送り台 (組)	1
11	33643	Main Feed Bar	後送り台	1
12	33642	Differential Feed Bar	前送り台	1
13	33099	Feed Bar Driving Stud	送りリンクピン	2
14	687	Pin for Feed Bar Driving Stud	送りリンクピンノックピン	2
15	33094	Differential Feed Bar Driving Connection	前送りリンク	1
16	—	Oil Wick for 33094	油芯	1
17	755	Pin for Oil Wick	油芯止メピン	1
18	33611	Differential Feed Rocker, Complete Set	前送り調節器 (組)	1
19	33106	Differential Feed Rocker	前送り調節器	1
20	567	Washer for 33106	ワッシャ	1
21	33107	Differential Feed Regulating Slide Pin	スライダ	1
22	33108	Differential Feed Regulating Slide Pin Cap	スライダ蓋	1
23	8145	Screw for 33108	スライダ蓋止ネジ	2
24	33100	Feed Bar Driving Shaft	送り軸	1
25	750	Plug for 33100	詰栓	2
26	33105	Feed Bar Driving Shaft Lever	送り軸腕	1
27	33683	Feed Bar Connecting Rod Pin	送りロッドピン	1
28	33612	Differential Feed Control Inner Lever, Complete Set	前送り調節中レバー (組)	1
29	5512	Screw for 33121	前送り調節リンク止ネジ	1
30	33121	Differential Feed Control Link	前送り調節リンク	1
31	33120	Differential Feed Control Inner Lever	前送り調節中レバー	1
32	5510	Screw for 33120	前送り調節中レバー止ネジ	1
33	32792	Differential Feed Control Inner Lever Shaft Collar	送り調節中レバー軸カラー	1
34	33118	Differential Feed Control Inner Lever Shaft	送り調節中レバー軸	1
35	36220	Differential Feed Control Outer Lever	送り調節外レバー	1
36	33133	Differential Feed Control Outer Lever Spring	調節レバーバネ	1
37	5514	Screw for 33133	調節レバーバネ止ネジ	1
38	3406	Screw for 33133	調節レバーバネ掛ケネジ	1
39	33143	Differential Feed Control Outer Lever Stopper	送りストップパ	2
40	538	Washer for 33143	ワッシャ	2
41	36223	Differential Feed Graduation for Reverse Differential	送り目盛板 (逆差動用)	1
42	1733	Screw for 36223	送り目盛板止ネジ	1
43	1156	Screw for 36223	送り目盛板止ネジ	1
44	494	Spacer for 36223	送り目盛板スペーサ	2
45	210	Adjusting Nut for 36220	前送り調節外レバー調節ナット	1
46	5511	Adjusting Screw for 36220	前送り調節外レバー調節ネジ	1

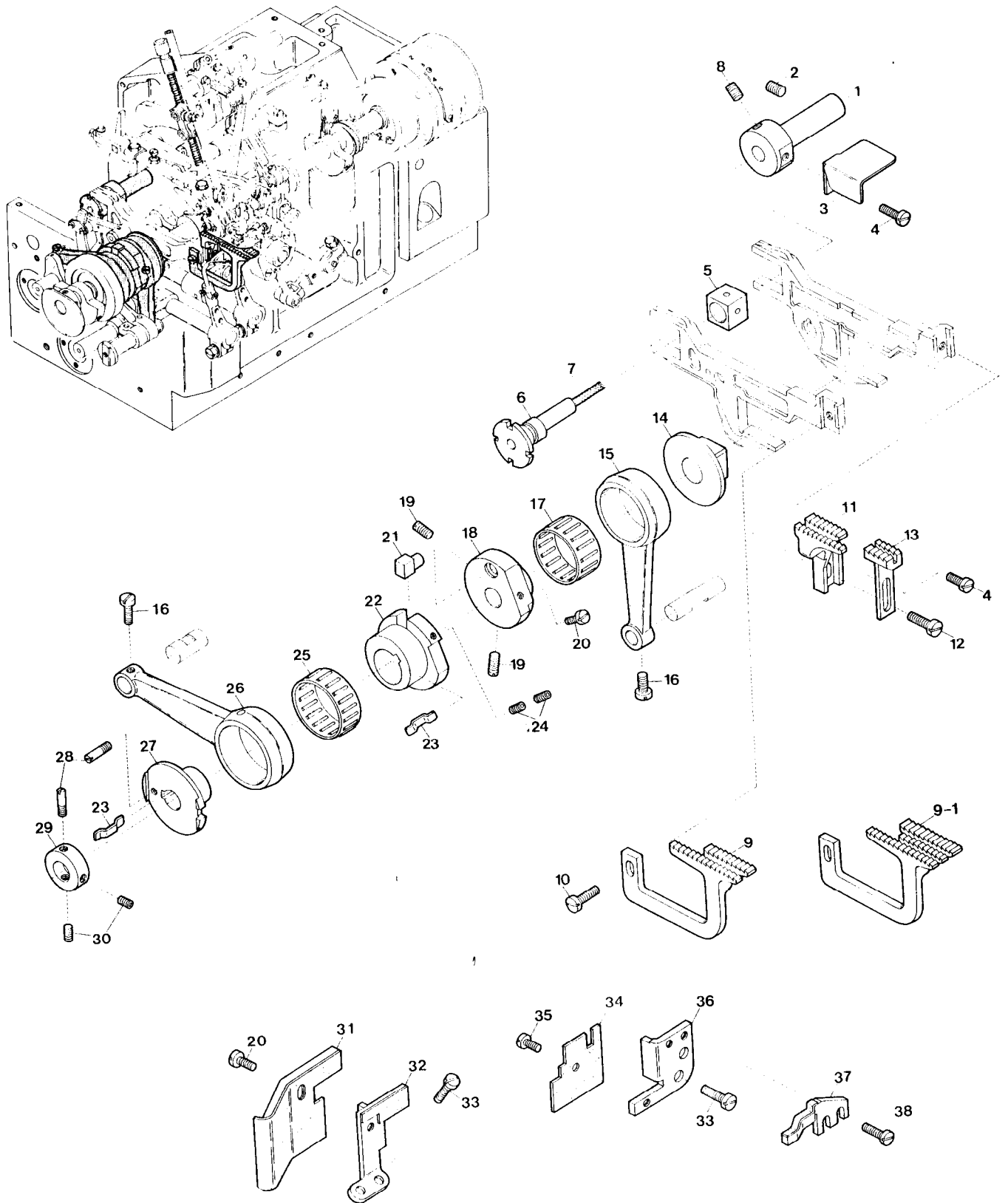

Ref. No.	Parts No.	Description	品名	Amt. Req.
1	33251	Feed Bar Guide (Rear)	送り台ガイド(後)	1
2	3632	Screw for 33251	送り台ガイド(後)止ネジ	1
3	33252	Feed Mechanism Rear Shield	送り台油除ケ	1
4	9730	Screw for 33252, 33544	止ネジ	2
5	32867	Feed Bar Guide Block	角駒(小)	1
6	33141	Feed Adjusting Eccentric Pin	エキセンピン	1
7	—	Oil Wick for 33141	油芯	1
8	3635	Screw for 33141	エキセンピン止ネジ	1
9	33824	Differential Feed Dog (D1,D2) (8 stitches/inch)	前送り(D1, D2)(8針用)	1
9-1	33836	“ “ “ (D4) (for 8 stitches/inch)	前送り(D4)(8針用)	1
10	4353	Screw for 33824 (33836)	前送り止ネジ	1
11	33825	Main Feed Dog (for 8 stitches/inch)	後送り(8針用)	1
12	7609	Screw for 33825	後送り止ネジ	1
13	33544	Auxiliary Feed Dog (for 8 stitches/inch)	小送り(8針用)	1
14	33116	Feed Lift Block	角駒(大)	1
15	33067	Front Looper Oscillating Rod	ルーバ前後ロッド	1
16	9604	Screw for Connecting Rod Pin	ロッドピン止ネジ	2
17	33115	Needle Bearing for Front Looper Oscillating Rod	ニードルベアリング(小)	1
18	36182	Feed Dog Regulating Eccentric Pin Holder	送りエキセンピン取付台	1
19	3405	Screw for 36182	送りエキセンピン取付台止ネジ	2
20	4358	Stopper Screw for 36184, 33649	止ネジ	2
21	36191	Feed Dog Regulating Eccentric Pin	送りエキセンピン	1
22	36184	Feed Dog Regulating Eccentric	送りエキセン	1
23	20403	Feed Dog Regulating Eccentric Spring	回り止メバネ	2
24	3637	Screw for 20403	回り止メバネ止ネジ	2
25	33114	Needle Bearing for Feed Dog Driving Connecting Rod	ニードルベアリング	1
26	36186	Feed Dog Driving Connecting Rod	送りロッド	1
27	36187	Feed Dog Regulating Control Eccentric	送り調節エキセン	1
28	4109	Stopper Screw for 36187	送り調節エキセンストップバネジ	2
29	20405	Feed Dog Regulating Control Eccentric Collar	送り調節エキセンカラー	1
30	3638	Screw for 20405	送り調節エキセンカラー止ネジ	2
31	33649	Feed Mechanism Front Shield (Upper), Complete Set	送り前カバー(上)(組)	1
32	33647	Feed Bar Guide (Left)	送り台ガイド(左)	1
33	4440	Screw for 33647, 33644	送り台ガイド止ネジ	4
34	33651	Feed Mechanism Front Shield (Lower), Complete Set	送り前カバー(下)(組)	1
35	1333	Screw for 33651	送り前カバー(下)(組)止ネジ	1
36	33644	Feed Bar Guide (Right)	送り台ガイド(右)	1
37	33659	Stitch Plate Stay	針板支工	1
38	5000	Screw for 33659	針板支工止ネジ	2

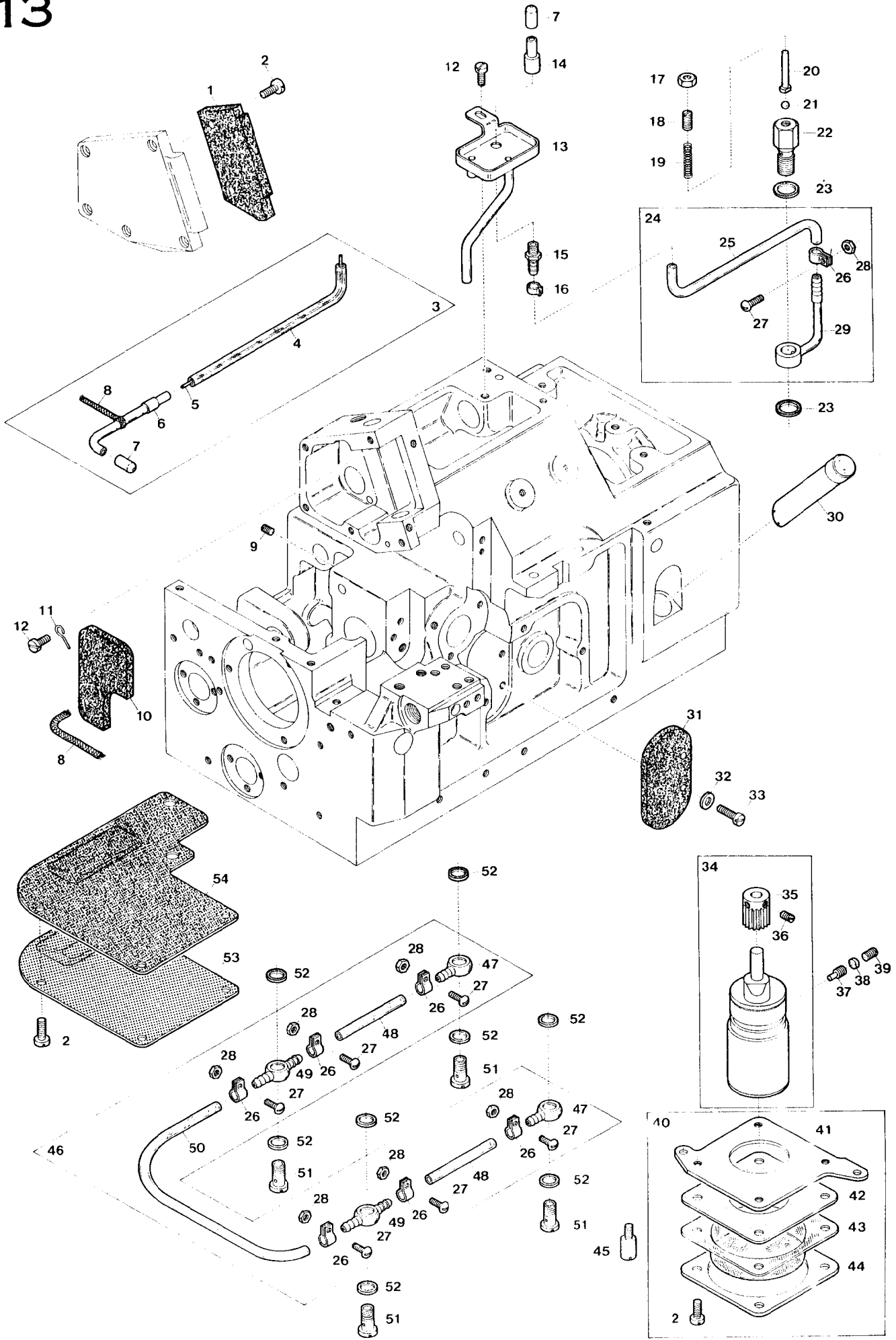

Ref. No.	Parts No.	Description	品名	Amt. Req.
1	32685	Needle Bar Oiling Felt (Left)	針棒フェルト(左)	1
2	9853	Screw for 32685, 33282, 33569	止ネジ	9
3	33661	Oil Tube, Complete Set, for Feed Bar Driving Connection	オイルパイプ(組)	1
4	33605	Oil Tube	送りロッド給油パイプ	1
5	—	Oil Wick for Feed Bar Driving Connection	給油パイプ油芯(毛糸)	1
6	33660	Oil Nozzle Feed Bar Driving Connection	オイルパイプ	1
7	37697	Oil Nozzle Cap	注油キャップ	2
8	—	Oil Wick for 33660, 32649	油芯	2
9	3433	Screw for 33660	オイルパイプ止ネジ	1
10	32649	Needle Bar Oiling Felt (Right)	針棒フェルト(右)	1
11	32812	Needle Bar Oiling Felt Retainer	フェルト押工	1
12	9604	Screw for 32812, 32476	止ネジ	2
13	32476	Oil Receiver	油受ケ皿	1
14	32479	Oil Sight Top Nozzle	ノズル	1
15	9909	Oil Tube Fitting Nut	パイプ継手	1
16	37675	Oil Tube Clamp	緊束環	1
17	419	Nut for 30745	ナット	1
18	6861	Adjusting Screw for 30745	調圧弁バネ調節ネジ	1
19	30745	Oil Pressure Regulating Valve Spring	調圧弁バネ	1
20	30748	Oil Pressure Regulating Valve Spring Guide	調圧弁バネ案内ピン	1
21	80503	Oil Pressure Regulating Ball	調圧ボール弁	1
22	32938	Oil Pressure Regulating Valve	調圧弁座	1
23	509	Seal for 32897	パッキン	2
24	33671	Oil Pressure Regulating Fitting Tube, Complete Set	調圧管(組)	1
25	32850	Oil Tube (150mm)	オイルパイプ(150mm)	1
26	32944	Oil Tube Clamp (Large)	緊束環(大)	7
27	9989	Screw for 32944	緊束環止ネジ	7
28	15	Nut for 32944	ナット	7
29	32897	Oil Pressure Regulating Bracket	調圧弁取付台	1
30	33150	Oil Sight Gauge	オイルゲージ	1
31	32806	Upper Looper Bar Oiling Felt	ルーバフェルト	1
32	550	Washer for 32806	ワッシャ(ファイバー)	2
33	4353	Screw for 32806	ルーバフェルト止ネジ	2
34	33144	Oil Pump, Complete Set	ポンプ(組)	1
35	30711	Oil Pump Driving Worm Gear	ウォームギア	1
36	1459	Screw for 33711	ウォームギア止ネジ	2
37	6330	Screw for 33144	ポンプ止ネジ	1
38	926	Seal for 33144	蓋ネジパッキン	1
39	9503	Screw for 33144	蓋ネジ	1
40	33662	Pump Filter Screen, Complete Set	ポンプ濾過網(組)	1
41	33280	Pump Filter Screen Seat	ポンプ濾過網受ケ台	1
42	33279	Pump Filter Screen Gasket	ポンプ濾過網パッキン	1
43	33281	Pump Filter Screen	ポンプ濾過網	1
44	33282	Pump Filter Screen Clamp	ポンプ濾過網押工	1
45	6261	Screw for 33280	ポンプ濾過網受ケ台止ネジ	2
46	33670	Lubricating Tube, Complete Set	給油管(組)	1
47	37669	Oil Tube Joint, One Way	片口管継手	2
48	37668	Oil Tube (50mm)	オイルパイプ(50mm)	1
49	37668	Oil Tube Joint, Two Way	山口管継手	2
50	33669	Oil Tube (190mm)	オイルパイプ(190mm)	1
51	7668	Oil Tube Fitting Stud	管継手ボルト	4
52	567	Seal for 37668, 37669	管継手パッキン	8
53	33569	Feed Mechanism Filter Screen	濾過網	1
54	33672	Feed Mechanism Filter Screen (Upper)	濾過網(上)	1

EXTRA

ND

DCZ-361Y

DCZ-362A, Y, C

DCZ-361C

Ref. No.	Parts No.	Description	品名	Amt. Req.
1	33682	Safety Plate, Complete Set	セーフティプレート(組)	1
2	32620	Needle Thread Cover Latch Spring	針糸カバーバネ	1
3	7006	Screw for 32620	針糸カバーバネ止ネジ	2
4	33680	Safety Plate Spring	セーフティプレートバネ	1
5	322	Nut for 33680	ナット	1
6	7609	Screw for 33680	セーフティプレートバネ止ネジ	1
7	33834	Differential Feed Dog (C)(Coarse Mesh)	前送り(C)(荒歯)	1
8	33835	Main Feed Dog (C)(Coarse Mesh)	後送り(C)(荒歯)	1
9	33826	Differential Feed Dog (A)	前送り(A)	1
9-1	33830	" " " (C)	前送り(C)	1
10	33827	Main Feed Dog (A)	後送り(A)	1
10-1	33831	" " " (C)	後送り(C)	1
11	33559	Auxiliary Feed Dog (A)	小送り(A)	1
11-1	33549	" " " (C)	小送り(C)	1
12	36189	Pully Graduation Plate, for Normal Differential	プーリ目盛板	1
13	36222	Differential Feed Graduation, for Normal Differential	送り目盛板	1
14	33096	Main Feed Bar Driving Lever, for Normal Differential	後送りレバー	1
15	33538	Presser Foot, Complete Set (Y)	押工(組)(Y)	1
16	33515	Presser Foot Fabric Guard	布押工	1
17	1230	Screw for 33515	布押工止ネジ	1
18	33657	Presser Foot Hinge Spring	押工ヒンジバネ	1
19	5036	Screw for 33657	押工ヒンジバネ止ネジ	1
20	731	Presser Foot Pin	押工バネ止メピン	1
21	33526	Presser Foot Spring (Small)	押工バネ(小)	1
22	6093	Screw for 33526	押工バネ(小)止ネジ	1
23	33529	Presser Foot Adjusting Plate	押工調節片	1
24	216	Nut for 6093	ナット	1
25	33525	Presser Foot Spring (Large)	押工バネ(大)	1
26	1222	Screw for 33525	押工バネ(大)止ネジ	1
27	38011	Needle Clamp	針止メ	1
28	33542	Stitch Plate (D1)	針板(D1)	1
28-1	33543	" " (D2)	針板(D2)	1
29	33539	Presser Foot, Complete Set (C)	押工(組)(C)	1
30	33545	Stitch Plate (D3)	針板(D3)	1
31	33828	Differential Feed Dog (for 8 Stitches/inch)(Standard)	前送り(8針用)	1
32	33829	Main Feed Dog (for 8 Stitches/inch)(Standard)	後送り(8針用)	1
33	33328	Auxiliary Feed Dog (for 8 Stitches/inch)(Standard)	小送り(8針用)	1
34	33247	Needle Clamp	針止メ	1
35	33250	Needle Guard (Front)(Double Chain Stitch)	インタ針受ケ(前)	1
36	33235	Chip Guard (Fixed)	切屑落シ板(大)	1
37	32813	Spreader	上スフレダ	1

CLASS DCZ-361							
Reverse Differential (逆差動用)				Normal Differential (正差動用)			
Models	PartsNo.	Models	PartsNo.	Models	PartsNo.	Models	PartsNo.
DCZ-361A-D1	35468	DCZ-362A-D1	35502	DCZ-341C-D4	35534	DCZ-361A-ND2	18116
DCZ-361A-D2	35469	DCZ-362A-D2	35503	DCZ-341C-D4-1	35535	DCZ-361A-ND2/MT	18120
DCZ-361A-D4	35470	DCZ-362A-D1/K	18106	DCZ-341C-D4/K	18140	DCZ-361Y-ND2	18117
DCZ-361A-D1/K	18100	DCZ-362A-D2/K	18107	DCZ-341C-D4-1/K	18141	DCZ-361Y-ND2/MT	18124
DCZ-361A-D2/K	18101	DCZ-362A-D2/MT	18125	DCZ-341C-D4/MT	18132	DCZ-361C-ND3	18118
DCZ-361A-D4/K	18102	DCZ-362Y-D1	35504	DCZ-341C-D4-1/MT	18133	DCZ-361C-ND3/MT	18122
DCZ-361A-D2/MT	18119	DCZ-362Y-D2	35505	DCZ-342C-D4	18150	DCZ-365A-ND2	18111
DCZ-361Y-D1	35474	DCZ-362Y-D1/K	18108	DCZ-342C-D4-1	18153	DCZ-365C-ND3	18112
DCZ-361Y-D2	35475	DCZ-362Y-D2/K	18109	DCZ-342C-D4/K	18152	DCZ-366A-ND2	18113
DCZ-361Y-D1/K	18103	DCZ-362C-D3	35506	DCZ-342C-D4-1/K	18156	DCZ-367A-ND2	18114
DCZ-361Y-D2/K	18104	DCZ-362C-D3/K	18110	DCZ-342C-D4/MT	18151	DCZ-367A-ND2/MT	18127
DCZ-361Y-D2/MT	18123	DCZ-362C-D3/MT	18126	DCZ-342C-D4-1/MT	18154		
DCZ-361C-D3	35476	DCZ-368A-D2	35516	DCZ-920	35075		
DCZ-361C-D3/K	18105	DCZ-368A-D2/MT	18134	DCZ-920/MT	18136		
DCZ-361C-D3/MT	18121	DCZ-369A-D1	35517				
		DCZ-376A-D2	18144				
		DCZ-377A-D2	18145				

DCZ-365A,366A,367A

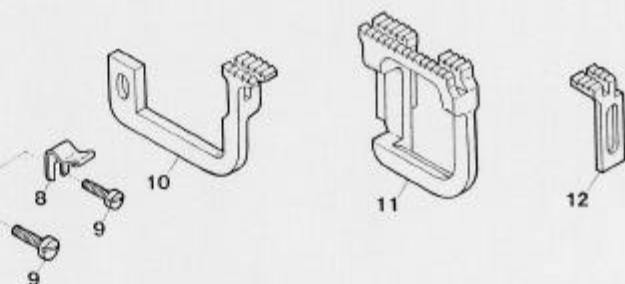
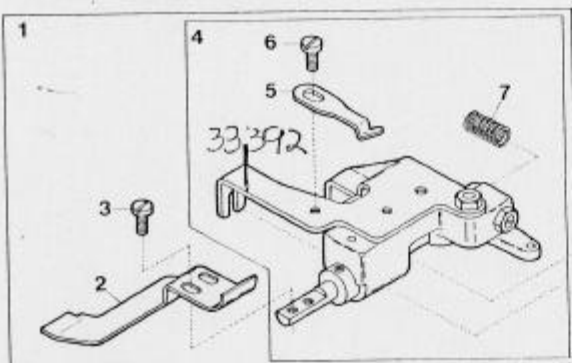

DCZ-366A,367A

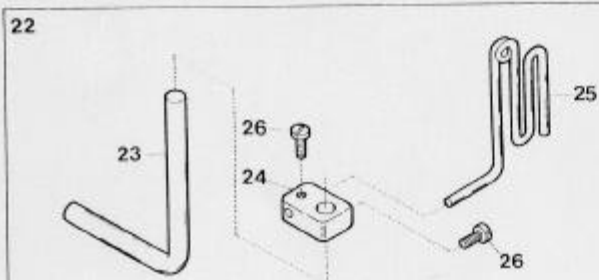

DCZ-365A,367A

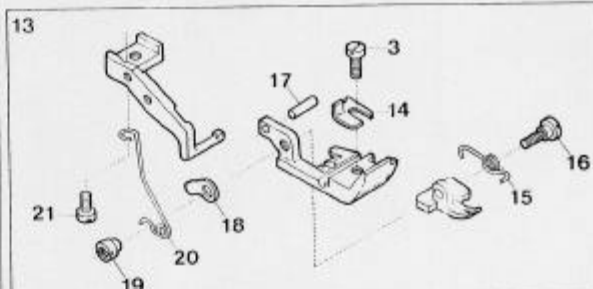

DCZ-366A

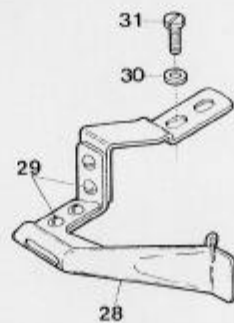
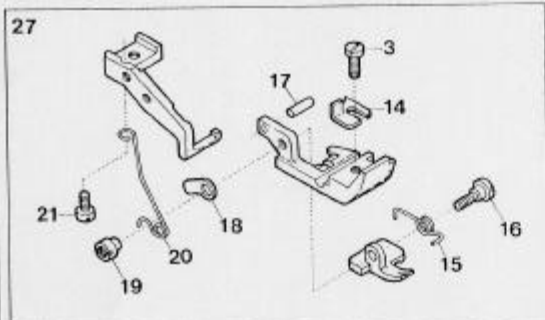

DCZ-367A

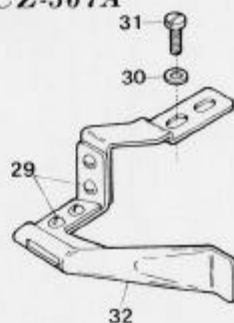

DCZ-365C

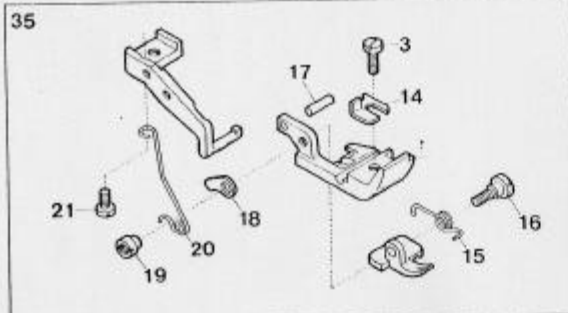
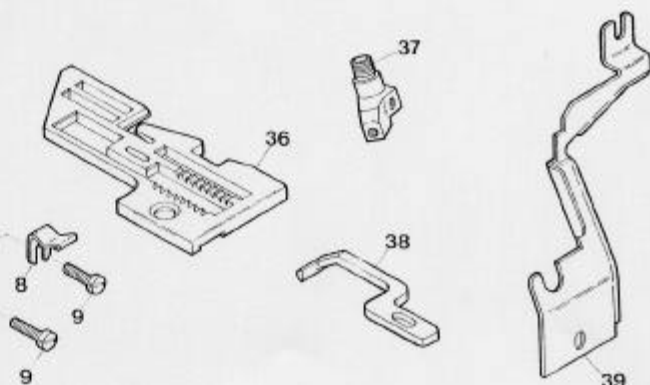
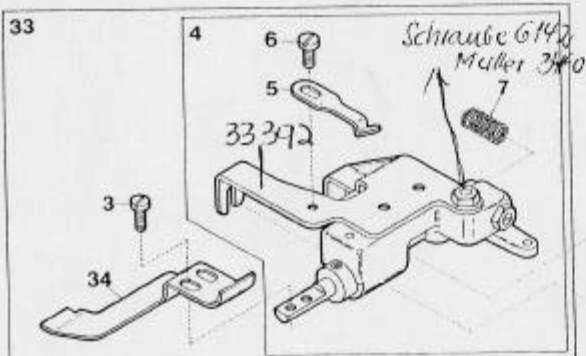

Ref. No.	Parts No.	Description	品名	Amt. Req.
1	33391	Ruffling Presser, Complete Set	ラフリング装置(組)	1
2	33401	Ruffling Presser Foot	ラフリング押工	1
3	5036	Screw for 33401(33404), 33304	止ネジ	3
4	33399	Ruffling Presser	ラフリング装置	1
5 x	33397	Ruffling Presser Stopper Spring Plate	ブラケット止メバネ	1
6	7006	Screw for 33397	ブラケット止メバネ止ネジ	1
7	33398	Ruffling Presser Spring	押工バネ	1
8	33400	Front Cover Latch Spring	前開キカバーバネ	1
9	7405	Screw for 33400, 33391(33403)	止ネジ	2
10	33307	Differential Feed Dog	前送り	1
11	33308	Main Feed Dog	後送り	1
12	33558	Auxiliary Feed Dog	小送り	1
13	33300	Presser Foot, Complete Set	押工(組)	1
14	33304	Presser Foot Hinge Spring	押工ヒンジバネ	1
15	33526	Presser Foot Spring (Small)	押工バネ(小)	1
16	6093	Screw for 33526	押工バネ(小)止ネジ	1
17	731	Presser Foot Pin	押工バネ止メピン	1
18	33529	Presser Foot Adjusting Plate	押工調節片	1
19	216	Nut for 6093	ナット	1
20	33525	Presser Foot Spring (Large)	押工バネ(大)	1
21	1222	Screw for 33525	押工バネ(大)止ネジ	1
22	33430	Tape Guide, Complete Set	テープガイド(組)	1
23	33431	Tape Guide Holder Shaft	テープガイド取付軸	1
24	33433	Tape Guide Bracket	テープガイド取付片	1
25	33432	Tape Guide	テープガイド	1
26	7616	Screw for 33432, 33431	止ネジ	2
27	33405	Presser Foot, Complete Set	押工(組)	1
28	33409	Folder, Complete Set	定規(組)	1
29	1330	Screw for 33409, 33417	定規止ネジ	4
30	538	Washer for 33409, 33417	ワッシャ	2
31	4358	Screw for 33409, 33417	定規(組)止ネジ	2
32	33417	Folder, Complete Set	定規(組)	1
33	33403	Ruffling Presser, Complete Set	ラフリング装置(組)	1
34	33404	Ruffling Presser, Foot	ラフリング押工	1
35	33312	Presser Foot, Complete Set	押工(組)	1
36	33545	Stitch Plate	針板	1
37	33247	Needle Clamp	針止メ	1
38	33250	Needle Guard (Front) (Double Chain Stitch)	インタ針受ケ(前)	1
39	33235	Chip Guard (Fixed)	切屑落シ板(大)	1
40	33315	Differential Feed Dog	前送り	1
41	33557	Main Feed Dog	後送り	1
42	35264	Auxiliary Feed Dog	小送り	1

x 36267 neue Ausführung

DCZ-368A

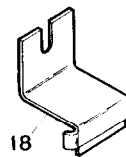
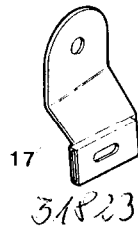
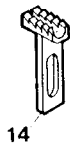
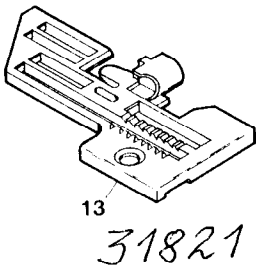
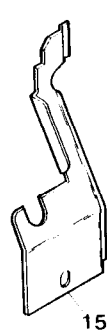
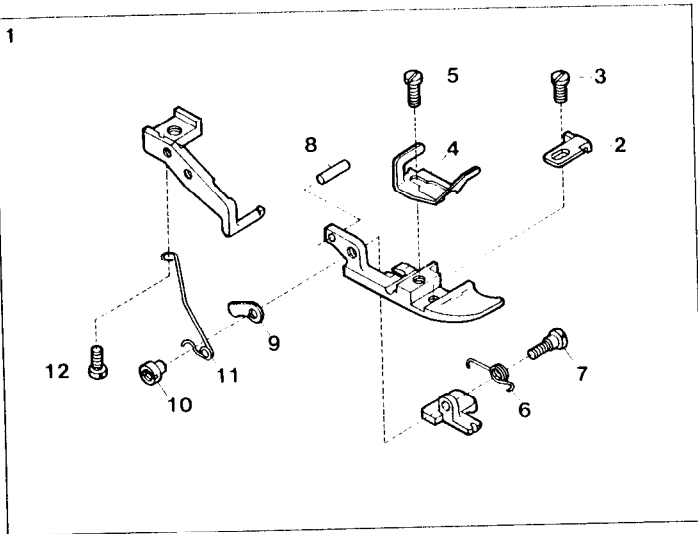

DCZ-369A

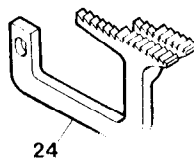
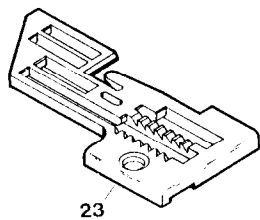
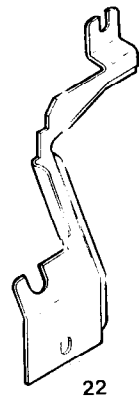
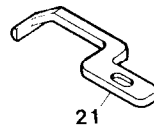
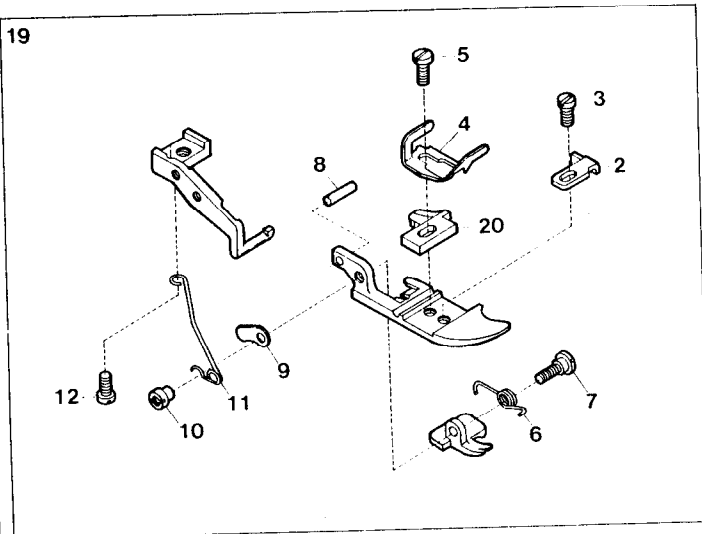

<u>Ref. No.</u>	<u>Parts No.</u>	<u>Description</u>	<u>品 名</u>	<u>Amt. Req.</u>
1	33319	Presser Foot, Complete Set	押工(組)	1
2	33515	Presser Foot Fabric Guard	布押工	1
3	1228	Screw for 33515	布押工止ネジ	1
4	33657	Presser Foot Hinge Spring	押工ヒンジバネ	1
5	5036	Screw for 33657	押工ヒンジバネ止ネジ	1
6	33526	Presser Foot Spring (Small)	押工バネ(小)	1
7	6093	Screw for 33526	押工バネ(小)止ネジ	1
8	731	Presser Foot Pin	押工バネ止メピン	1
9	33529	Presser Foot Adjusting Plate	押工調節片	1
10	216	Nut for 6093	ナット	1
11	33525	Presser Foot Spring (Large)	押工バネ(大)	1
12	1222	Screw for 33525	押工バネ(大)止ネジ	1
13	33321	Stitch Plate	針板	1
14	33328	Auxiliary Feed Dog	小送り	1
15	33324	Chip Guard (Fixed)	切屑落シ板(大)	1
16	33325	Chip Guard (Openable)	切屑落シ板(小)	1
17	33326	Tape Guide (Right)	テープガイド(右)	1
18	33327	Tape Guide (Left)	テープガイド(左)	1
19	33512	Presser Foot, Complete Set	押工(組)	1
20	33514	Fabric Lapping Guide	布巻案内	1
21	33250	Needle Guard (Front) (Double Chain Stitch)	インタ針受ケ(前)	1
22	33235	Chip Guard (Fixed)	切屑落シ板(大)	1
23	33511	Stitch Plate	針板	1
24	33837	Differential Feed Dog	前送り	1

DCZ-376A,377A

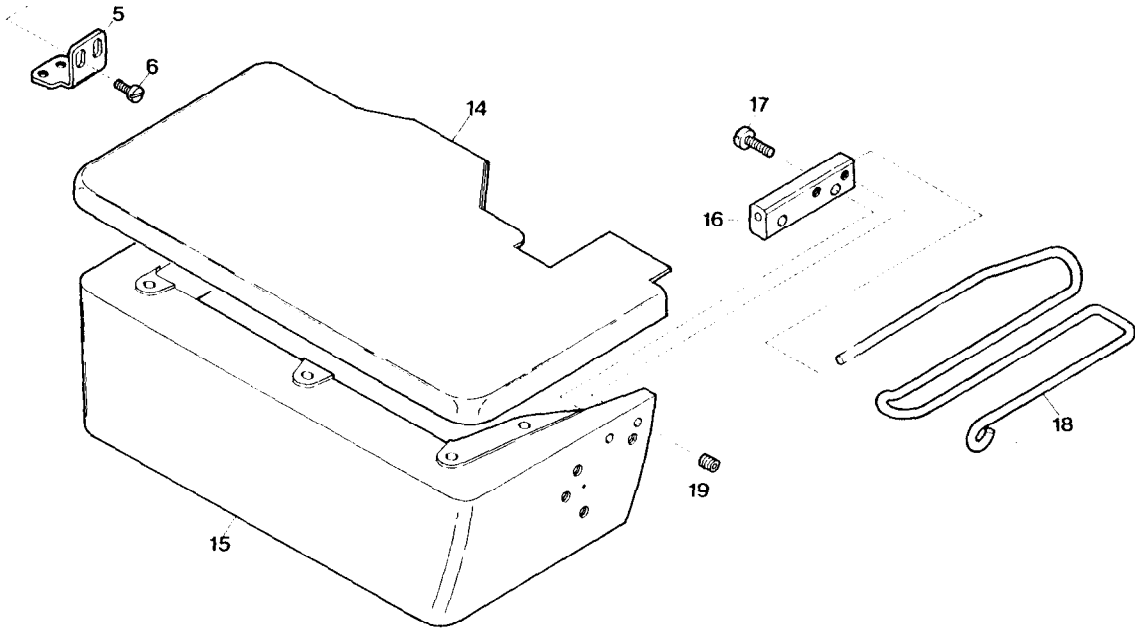
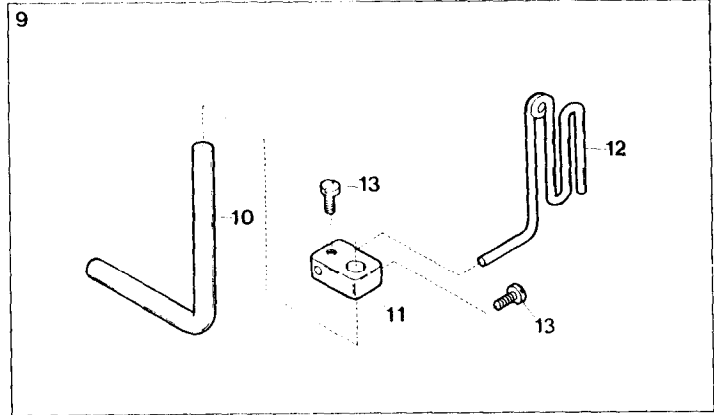
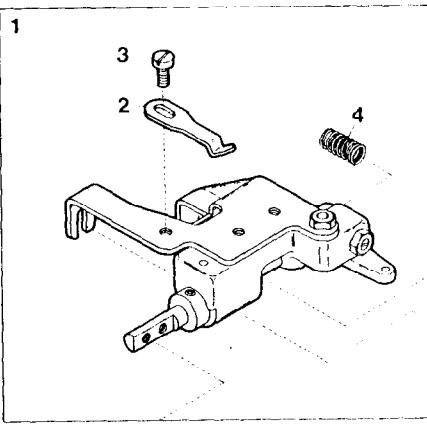

DCZ-376A

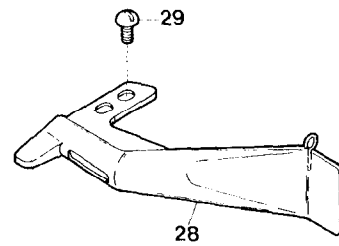
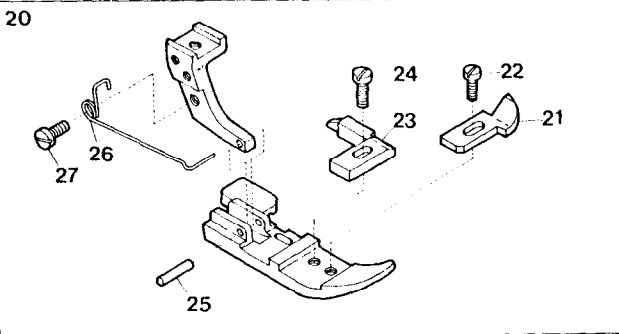

DCZ-377A

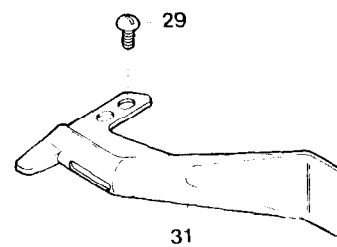
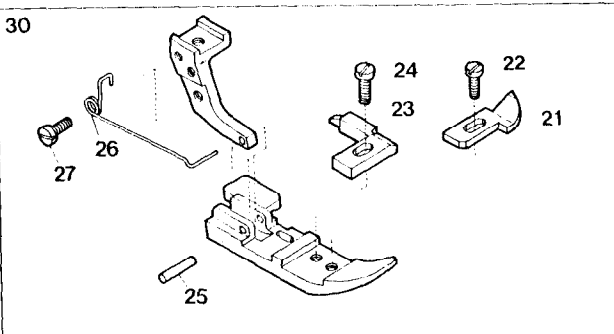

Ref. No.	Parts No.	Description	品名	Amt. Req.
1	33995	Folder Bracket, Complete Set	定規取付台(組)	1
2	33397	Folder Bracket Spring Stopper	ブラケット止メバネ	1
3	7006	Screw for 33397	ブラケット止メハネ止ネジ	1
4	33989	Folder Adjusting Spring	定規調節バネ	1
5	33988	Folder Connecting Plate	定規連結板	1
6	5036	Screw 33988	定規連結板止ネジ	2
7	33400	Front Cover Latch Spring	前開キカバーバネ	1
8	7405	Screw for 33995, 33400	止ネジ	2
9	33430	Tape Guide, Complete Set	テープガイド(組)	1
10	33431	Tape Guide Holder Shaft	テープガイド取付軸	1
11	33433	Tape Guide Holder	テープガイド取付片	1
12	33432	Tape Guide	テープガイド	1
13	7616	Screw for 33433, 33432	止ネジ	2
14	36248	Cloth Plate (Upper)	大カバー	1
15	36250	Cloth Plate (Lower)	横カバー	1
16	33986	Fabric Guide Holder	布ガイド取付台	1
17	1174	Screw for 33986	布ガイド取付台止ネジ	2
18	36254	Fabric Guide	布ガイド	1
19	3637	Screw for 36254	布ガイド止ネジ	2
20	36447	Presser Foot, Complete Set	押工(組)	1
21	33044	Presser Foot Fabric Guard	押エチップ	1
22	1230	Screw for 33044	押エチップ止ネジ	1
23	33043	Presser Foot Stitch Tongue	爪	1
24	9730	Screw for 33043	爪止ネジ	1
25	33292	Presser Foot Hinge Pin	押エヒンジピン	1
26	33273	Presser Foot Spring	押工補助バネ	1
27	6092	Screw for 33273	押工補助バネ止ネジ	1
28	33992	Folder, Complete Set	定規(組)	1
29	1330	Screw for 33992, 33998	定規(組)止ネジ	1
30	36253	Presser Foot, Complete Set	押工(組)	1
31	33998	Folder, Complete Set	定規(組)	1

18

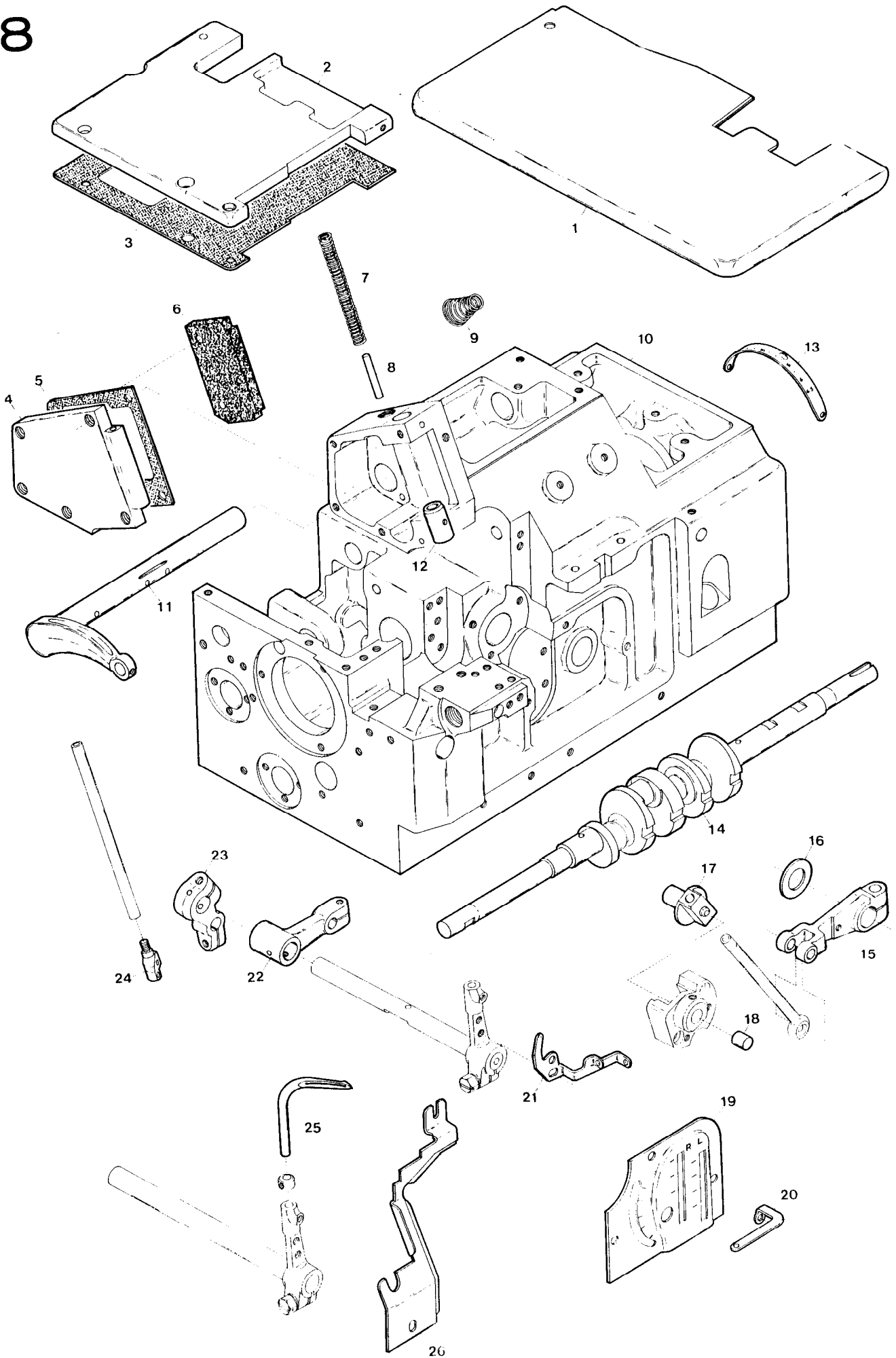

Ref. No.	Parts No.	Description	品 名	Amt. Req.
1	35236	Cloth Plate	大カバー	1
2	35282	Feed Mechanism Cover	送り上カバー	1
3	35283	Feed Mechanism Cover Gasket	送り上カバーパッキン	1
4	35232	Side Cover	ベッド横蓋	1
5	35233	Side Cover Gasket	ベッド横蓋パッキン	1
6	35274	Needle Bar Oiling Felt (Left)	針棒フェルト(左)	1
7	35222	Presser Spring	押エバネ	1
8	32543	Presser Spring Guide Pin	押エバネピン	1
9	35226	Needle Thread Tension Spring (Double Chain Stitch)	渦巻バネ(太)	1
10	35230	Machine Frame	ベッド	1
11	35239	Needle Bar Driving	針棒クランク軸	1
12	35240	Needle Bar Bushing (Lower)	針棒ブッシュ(下)	1
13	35340	Pulley Graduation Plate	プーリ目盛板	1
14	35256	Crankshaft	クランクシャフト	1
15	34514	Upper Looper Bar Driving Arm	上ルーバクランク	1
16	35251	Upper Looper Driving Shaft Thrust Washer	スラストプレート	1
17	34673	Upper Looper Bar Guide	ルーバ案内	1
18	34587	Upper Looper Bar Guide Thrust Pin	ルーバ案内決メピン	1
19	34677	Looper Thread Eyelet Supporter	前カバー	1
20	34607	Looper Thread Eyelet (Right)	ルーバ糸道(右)	1
21	34228	Looper Thread Pull-Off (Left)	ルーバ糸繰り(左)	1
22	34902	Lower Looper Driving Lever	下ルーバ軸腕	1
23	35250	Looper Driving Shaft Lever	ルーバ振り腕	1
24	35245	Needle Clamp	針止メ	1
25	35255	Double Chaining Looper	前ルーバ	1
26	35219	Chip Guard (Fixed)	切屑落シ板(大)	1

DCZ-341,342

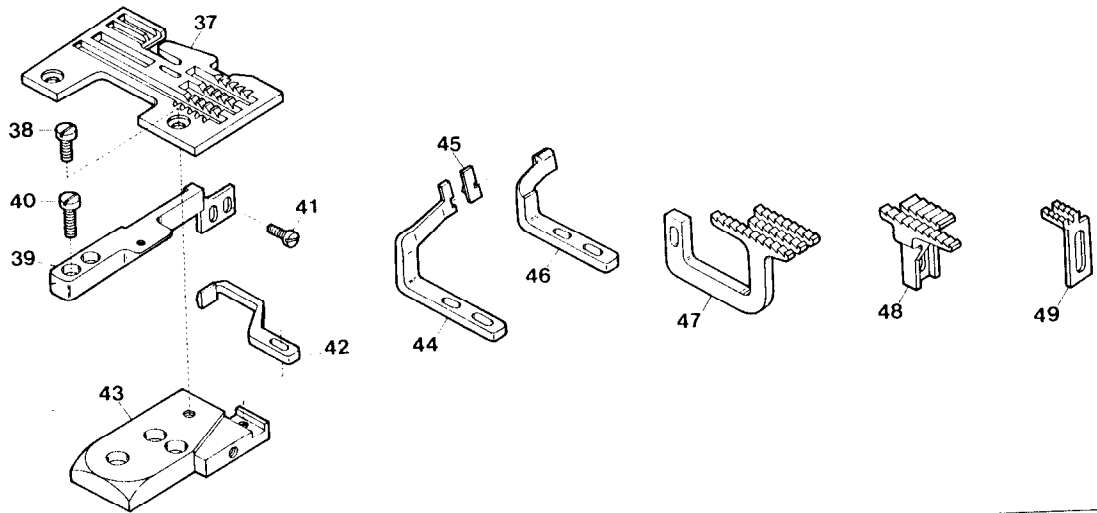
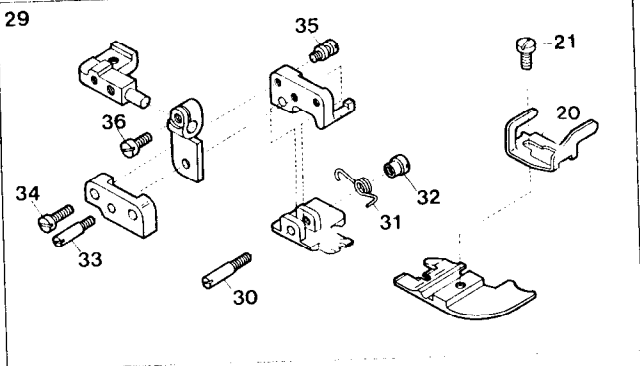
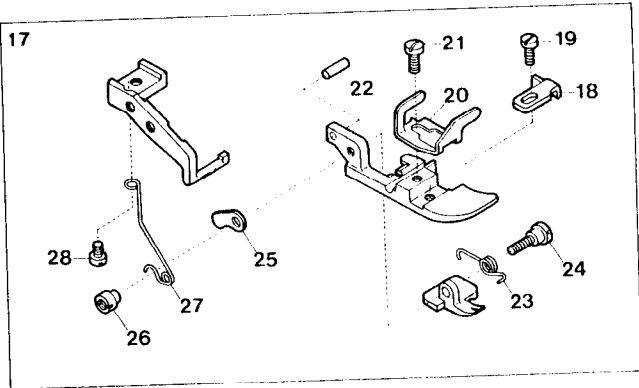
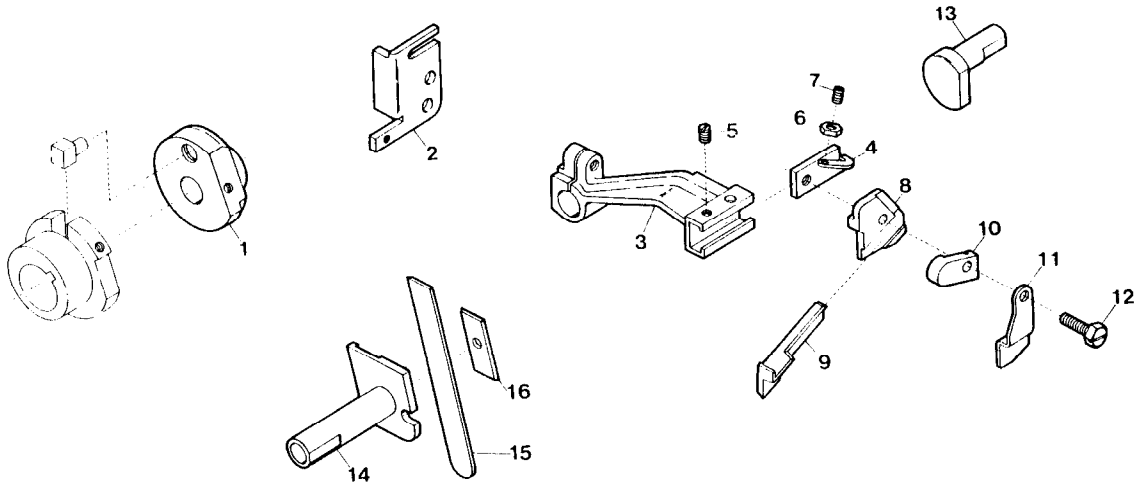

DCZ-341

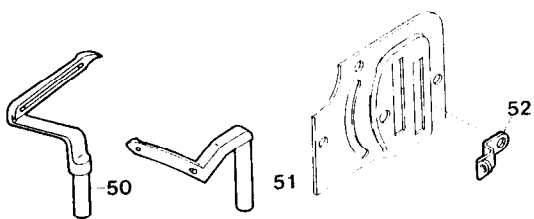

DCZ-342

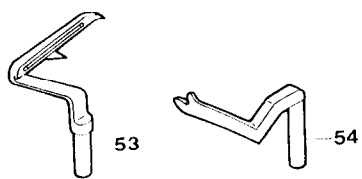

Ref. No.	Parts No.	Description	品名	Amt. Req.
1	35228	Looper Oscillating Eccentric	ルーバ前後エキセン	1
2	35281	Feed Bar Guide (Right)	送り台ガイド(右)	1
3	35206	Upper Knife Driving Arm	上メス台	1
4	35266	Upper Knife Holder Spacer Plate	上メス抱キ固定片	1
5	1457	Screw for 35266	上メス抱キ固定片止ネジ	1
6	322	Lock Nut for 35286	ナット	1
7	9533	Screw for 35286	角メス止ネジ	1
8	35268	Upper Knife Holder	上メス抱キ	1
9	35286	Upper Knife	角メス	1
10	35267	Upper Knife Clamp	上メス止	1
11	35210	Upper Knife Cover	上メスカバー	1
12	4407	Screw for 35210	上メスカバー	1
13	32554	Upper Knife Driving Arm Guide	上メス台案内	1
14	35289	Lower Knife Holder	下メス台	1
15	35285	Lower Knife	下メス	1
16	35284	Lower Knife Clamp	下メス押工	1
17	35263	Presser Foot, Complete Set	押工(組)	1
18	33515	Presser Foot Fabric Guard	布押工	1
19	1228	Screw for 33515	布押工止ネジ	1
20	33624	Presser Foot Hinge Spring	押工ヒンジバネ	1
21	5036	Screw for 33624	押工ヒンジバネ止ネジ	1
22	731	Presser Foot Pin	押工バネ止メピン	1
23	33526	Presser Foot Spring (Small)	押工バネ(小)	1
24	6093	Screw for 33526	押工バネ(小)止ネジ	1
25	33529	Presser Foot Adjusting Plate	押工調節片	1
26	216	Nut for 6093	ナット	1
27	33525	Presser Foot Spring (Large)	押工バネ(大)	1
28	1222	Screw for 33525	押工バネ(大)止ネジ	1
29	35325	Presser Foot, Complete Set, for C-1(Caterpillar Manner)	押工(組)C-1(キャタピラー方式)	1
30	9987	Screw for 35317	押工バネ止ネジ	1
31	35317	Presser Foot Spring (Small)	押工バネ(小)	1
32	9986	Nut for 35317	ナット	1
33	6094	Screw for Presser Foot	押工止ネジ	1
34	4312	Screw for Presser Foot	押工止ネジ	2
35	4310	Screw for 35317	押工バネ(小)止ネジ	1
36	1202	Screw for Presser Foot	押工止ネジ	1
37	35334	Stitch Plate (D4)	針板(D4)	1
38	4406	Screw for Stitch Plate	針板止ネジ	2
39	35280	Stitch Plate Stay	針板支工	1
40	4437	Screw for 35280	針板支工止ネジ	2
41	4352	Screw for 35280	針板支工止ネジ	2
42	35243	Needle Guard (Front)(Double Chain Stitch)	インタ針受ケ(前)	1
43	35237	Stitch Plate Supporter	針板受ケ	1
44	35242	Needle Guard (Rear)(Overlock)	オーバ針受ケ(後)	1
45	35241	Needle Guard (Front)(Overlock)	オーバ針受ケ(前)	1
46	35244	Needle Guard (Rear)(Double Chain Stitch)	インタ針受ケ(後)	1
47	35335	Differential Feed Dog	前送り	1
48	35331	Main Feed Dog	後送り	1
49	35264	Auxiliary Feed Dog	小送り	1
50	35254	Lower Looper	下ルーハ	1
51	35253	Upper Looper	上ルーハ	1
52	32960	Upper Looper Thread Eyelet	上ルーハ糸道	1
53	35288	Lower Looper	下ルーハ	1
54	35287	Spreader	上スプレタ	1

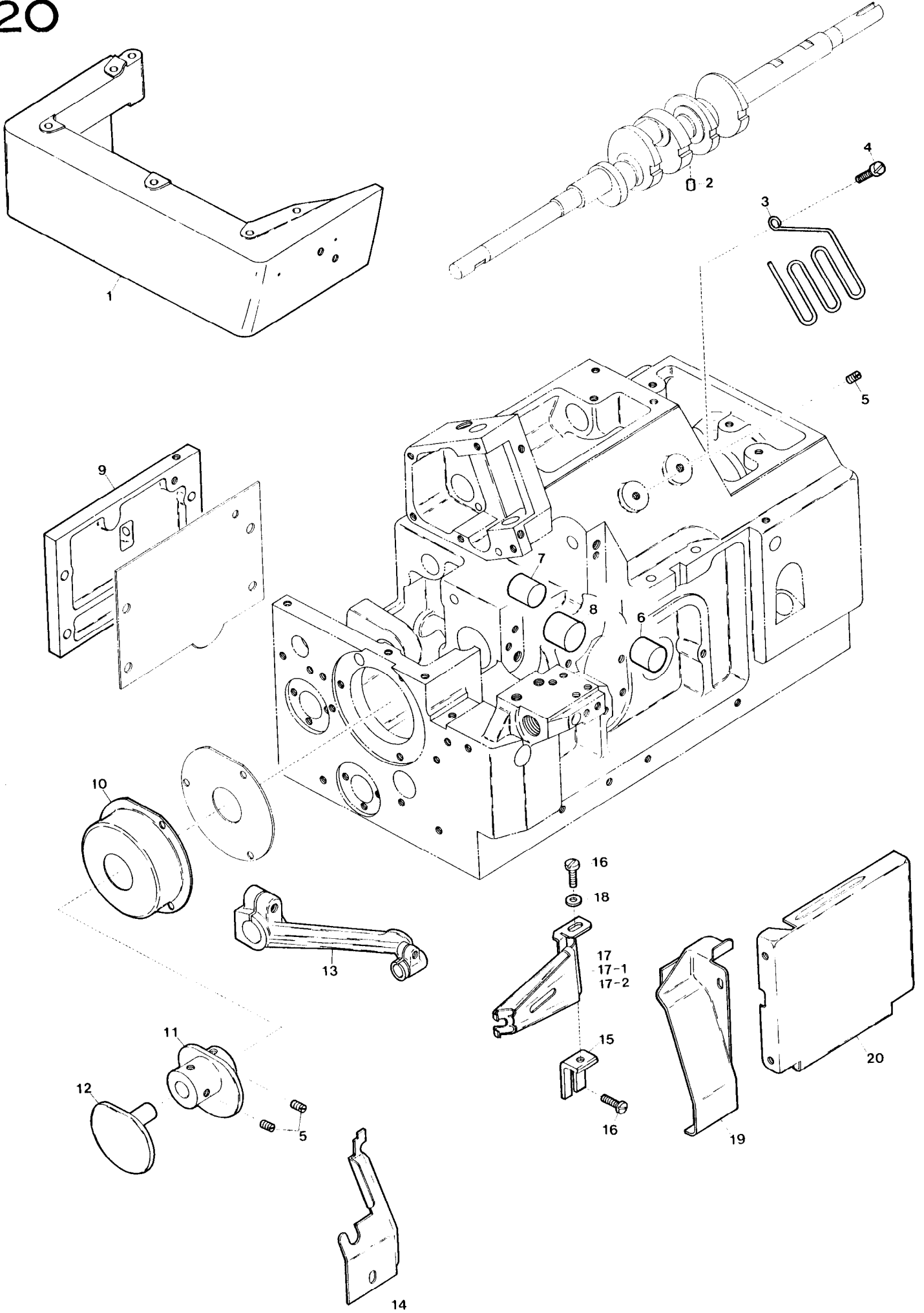

Ref. No.	Parts No.	Description	品 名	Amt. Req.
1	35084	Cloth Plate (Lower)	横カバー	1
2	730	Plug for Crankshaft	詰栓	1
3	35053	Tape Guide	テープガイド	1
4	4438	Screw for 35053	テープガイド止ネジ	1
5	1457	Screw for Machine Frame, 35045, 35046	止ネジ	5
6	35060	Seal Plug for Upper Looper Shaft (Front)	上ルーバ軸詰栓(前)	1
7	35061	Seal Plug for Upper Looper Shaft (Rear)	上ルーバ軸詰栓(後)	1
8	35062	Seal Plug for Upper Looper Bar Guide	ルーバ案内詰栓	1
9	35039	Cloth Plate Hinge	横カバーヒンジ	1
10	35035	Crankshaft Small Ball Bearing Cap	端ブッシュ蓋	1
11	35045	Double Chaining Looper Thread Take-Up (Right)	糸調子カム(右)	1
12	35046	Double Chaining Looper Thread Take-Up (Left)	糸調子カム(左)	1
13	35014	Upper Knife Driving Arm	上メス台	1
14	35043	Chip Guard (Fixed)	切屑落シ板(大)	1
15	35050	Folder Bracket	定規取付台	1
16	4353	Screw for 35050, 35076(35078, 35073)	止ネジ	2
17	35076	Folder, for Tape Width-1inch (Standard)	定規(テープ幅1インチ)	1
17-1	35078	" " " 1 $\frac{1}{8}$ inch(Extra)	定規(テープ幅1 $\frac{1}{8}$ インチ)	1
17-2	35073	" " " $\frac{1}{2}$ inch(Extra)	定規(テープ幅 $\frac{1}{2}$ インチ)	1
18	644	Washer for 35076 (35078, 35073)	ワッシャー	1
19	35042	Chip Guard (Openable)	切屑落シ板(小)	1
20	35040	Front Cover	前開キカバー	1

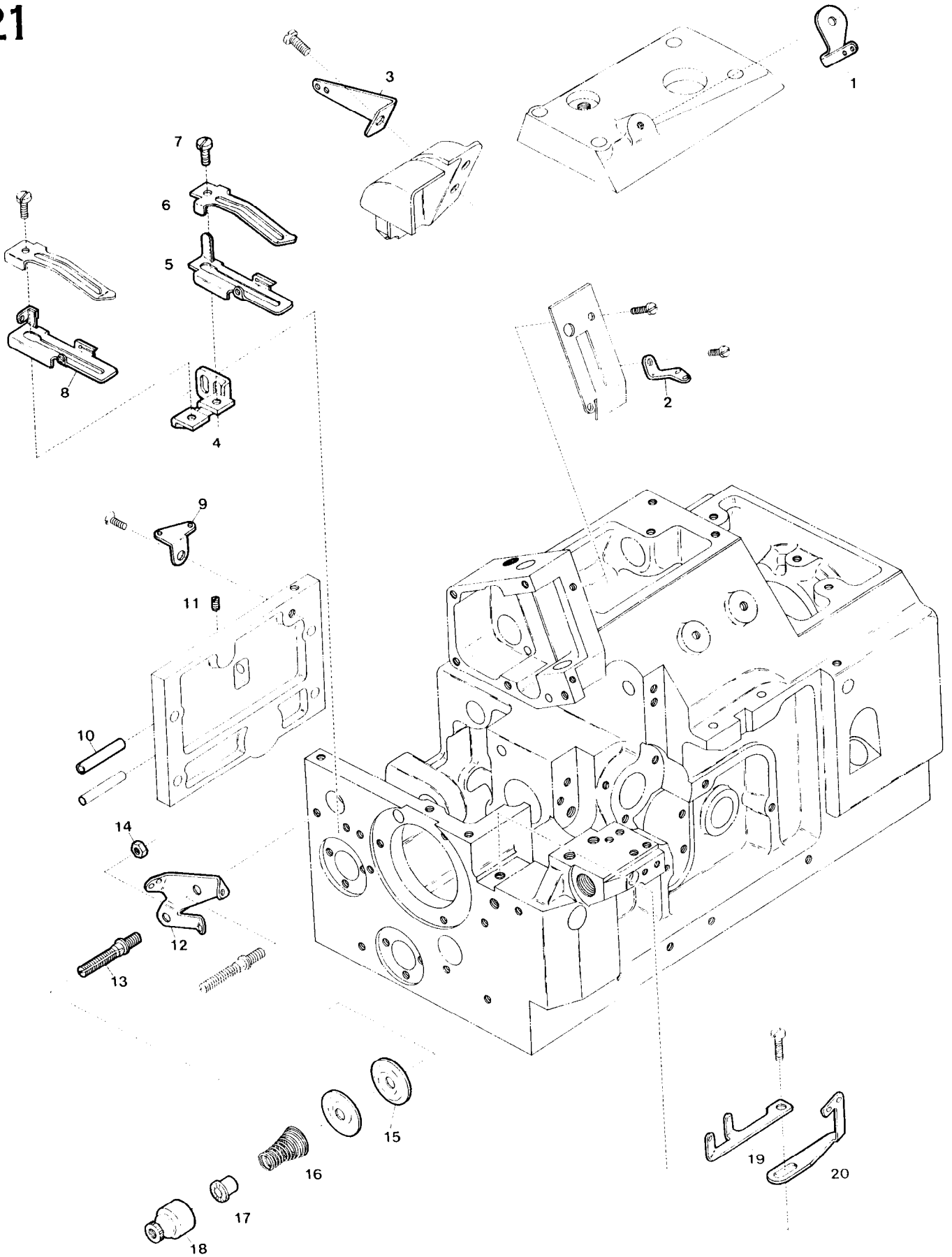

Ref. No.	Parts No.	Description	品 名	Amt. Req.
1	35065	Needle Thread Eyelet	調子台糸道(小)	1
2	35066	Needle Bar Thread Retainer Bracket	小調子台	1
3	35022	Looper Thread Eyelet (Large)	後糸道(大)	1
4	35025	Looper Thread Take-Up Eyelet Bracket	糸調子カム糸道台	1
5	35026	Looper Thread Take-Up Eyelet (Right)	糸調子カム糸道(右)	1
6	35028	Looper Thread Cast-Off Plate	糸押工	1
7	4438	Screw for 35028	糸押工止ネジ	1
8	35027	Looper Thread Take-Up Eyelet (Left)	糸調子カム糸道(左)	1
9	35023	Looper Thread Eyelet (Small)	後糸道(小)	1
10	33159	Looper Thread Eyelet (Long)	ルーバ糸道(長)	1
11	1459	Screw for 33159	ルーバ糸道(長)止ネジ	1
12	35068	Looper Thread Tension Disc Eyelet	ルーバ調子台糸道	1
13	7819	Tension Post	糸調子棒	1
14	340	Nut for 7819	ナット	1
15	31111	Tension Disc	糸調子皿	2
16	37632	Looper Thread Tension Spring	渦巻バネ	1
17	37170	Tension Spring Bushing	糸調子ナット回り止メ	1
18	37636	Thread Tension Spring Cap (Small)	渦巻ハネキャップ(小)	1
19	35030	Looper Thread Eyelet (Left)	ルーバ補助糸道(左)	1
20	35031	Looper Thread Eyelet (Right)	ルーバ補助糸道(右)	1

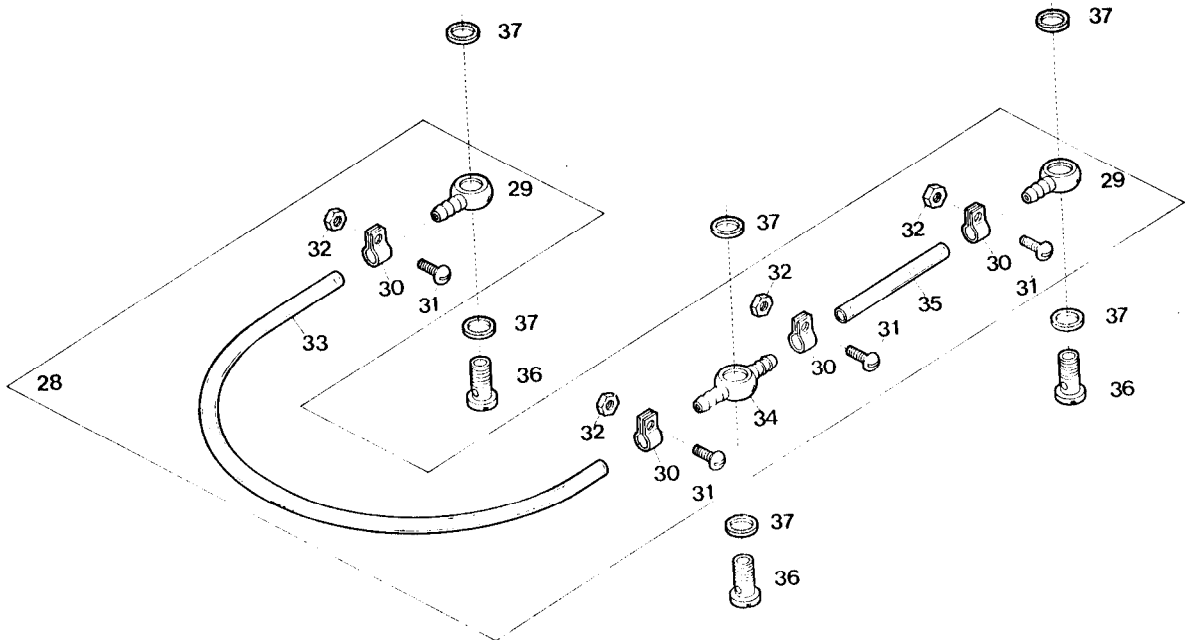
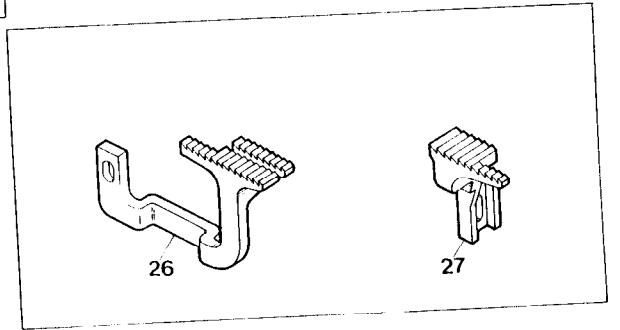
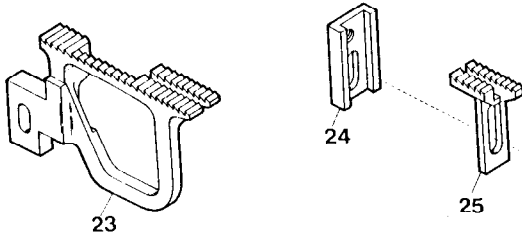
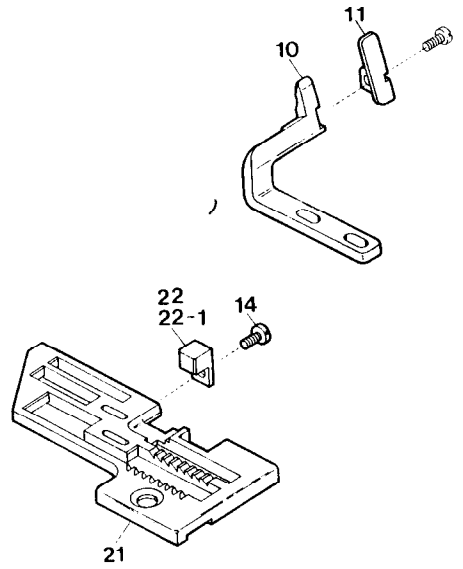
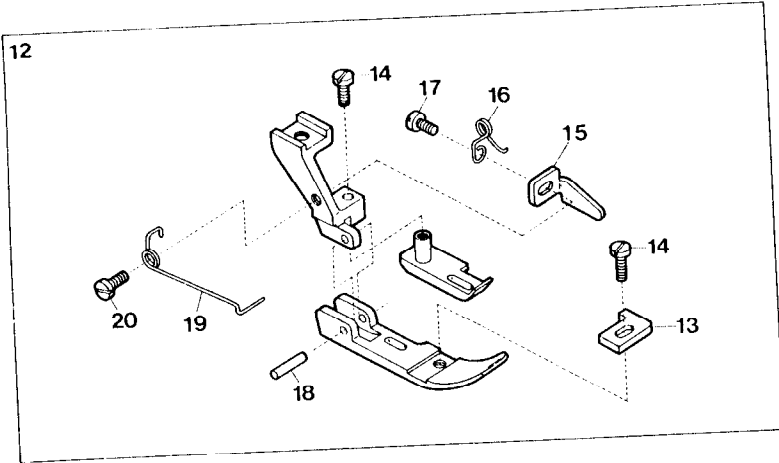
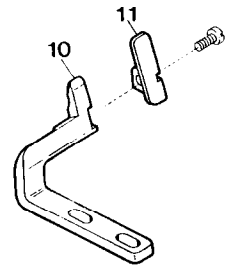
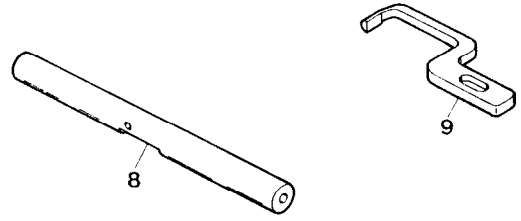
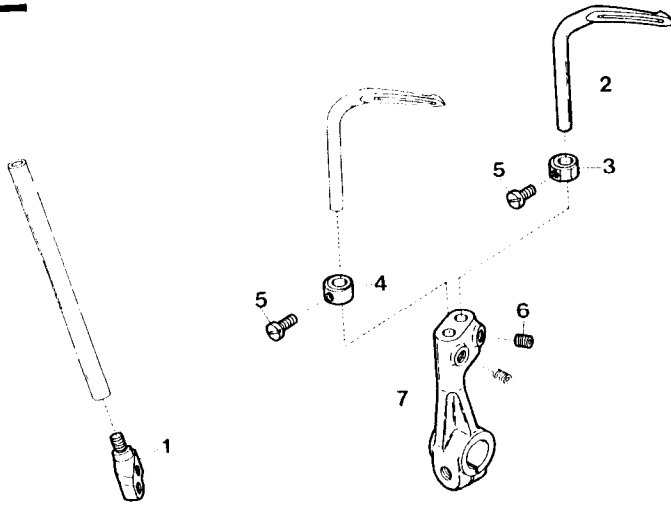

Ref. No.	Parts No.	Description	品名	Amt. Req.
1	35012	Needle Clamp	針止メ	1
2	33059	Double Chaining Looper	二重環ルーバ	1
3	35058	Double Chaining Looper Collar (Right)	二重環ルーバカラー(右)	1
4	35059	Double Chaining Looper Collar (Left)	二重環ルーバカラー(左)	1
5	1228	Screw for 35058, 35059	ルーバカラー止ネジ	2
6	3638	Screw for 33059	二重環ルーバ止ネジ	1
7	35020	Double Chaining Looper Holder Arm	二重環ルーバ台	1
8	35070	Lower Looper Driving Shaft	下ルーバ軸	1
9	35018	Needle Guard, for Left Needle (Front)	左針受ケ(前)	1
10	35017	Needle Guard, for Right Needle (Rear)	右針受ケ(後)	1
11	35016	Needle Guard, for Right Needle (Front)	右針受ケ(前)	1
12	35089	Presser Foot, Complete Set	押工(組)	1
13	35087	Presser Foot Fabric Guard	押工チップ	1
14	1230	Screw for 35089, 35087, 35036 (35037)	止ネジ	3
15	35094	Presser Foot (Small) Guide	小押工ガイド	1
16	35097	Presser Foot (Small) Spring	小押工バネ	1
17	9730	Screw for 35097	小押工バネ止ネジ	1
18	35088	Presser Foot Hinge Pin	押工ヒンジピン	1
19	35096	Presser Foot Spring	押工補助バネ	1
20	6092	Screw for 35096	押工補助バネ止ネジ	1
21	35001	Stitch Plate	針板	1
22	35036	Fabric Guide, for Tape Width $\frac{1}{2}$ inch	布ガイド(テープ幅 $\frac{1}{2}$ インチ)	1
22-1	35037	" " " " $\frac{1}{8}$ inch	布ガイド(テープ幅 $\frac{1}{8}$ インチ)	1
23	35006	Plain Feed Dog (Standard)	送り(P)	1
24	32873	Auxiliary Feed Dog Holder	小送り取付片	1
25	35011	Auxiliary Feed Dog	小送り	1
26	35007	Differential Feed Dog for Knitted Fabric (Extra)	前送り(ニット用)	1
27	35008	Main Feed Dog for Knitted Fabric (Extra)	後送り(ニット用)	1
28	35081	Lubricating Tube, Complete Set	給油管(組)	1
29	37669	Oil Tube Joint One Way	片口管継手	2
30	32944	Oil Tube Clamp (Large)	緊束環(大)	4
31	9989	Screw for 32944	緊束環止ネジ	4
32	15	Nut for 32944	ナット	4
33	33669	Oil Tube (190mm)	オイルパイプ(190ミリ)	1
34	37668	Oil Tube Joint Two Way	両口管継手	1
35	33668	Oil Tube (50mm)	オイルパイプ(50ミリ)	1
36	7668	Oil Tube Fitting Stud	管継手ボルト	3
37	567	Seal for 37668, 37669	管継手パッキン	6

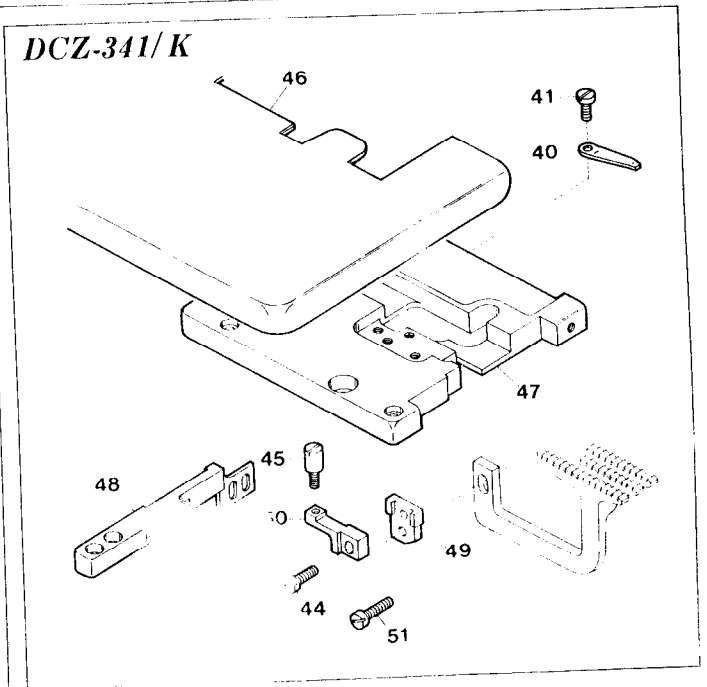
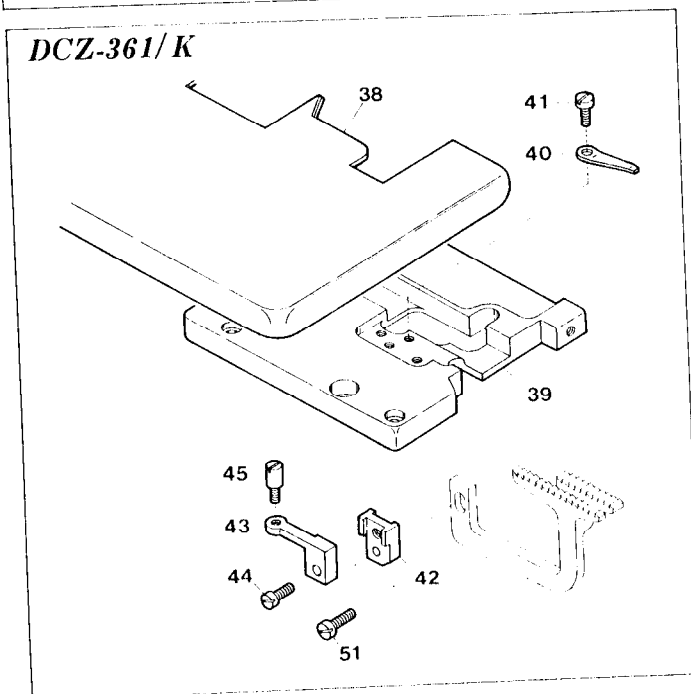
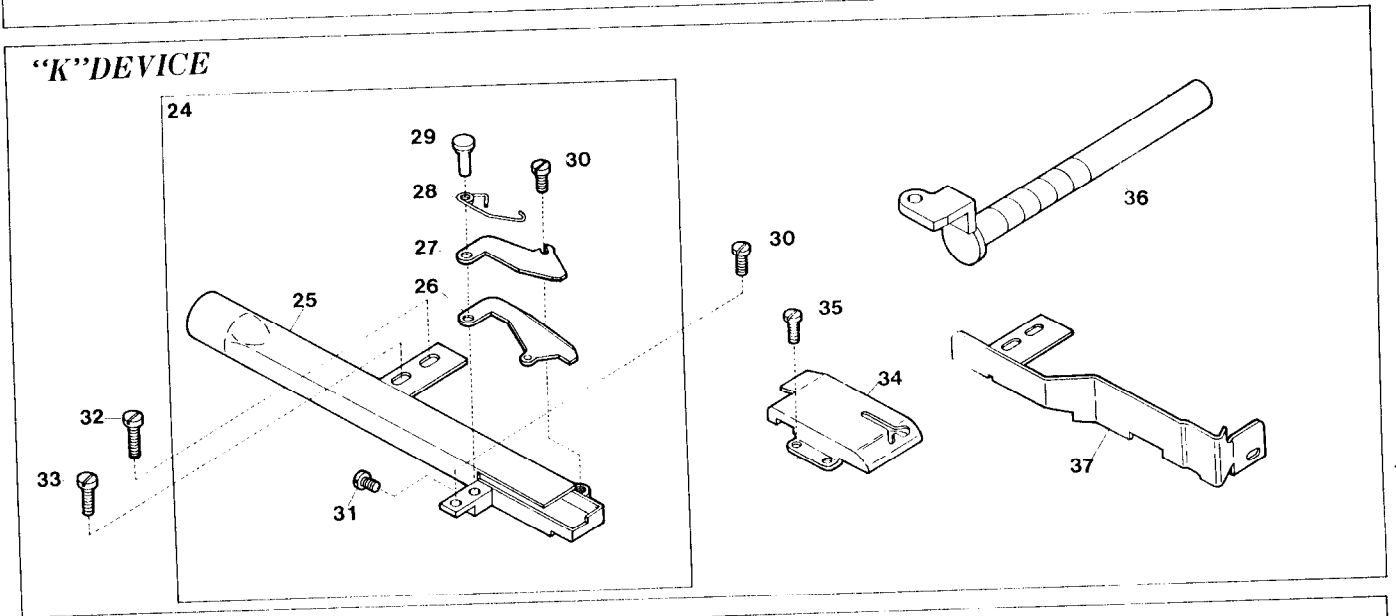
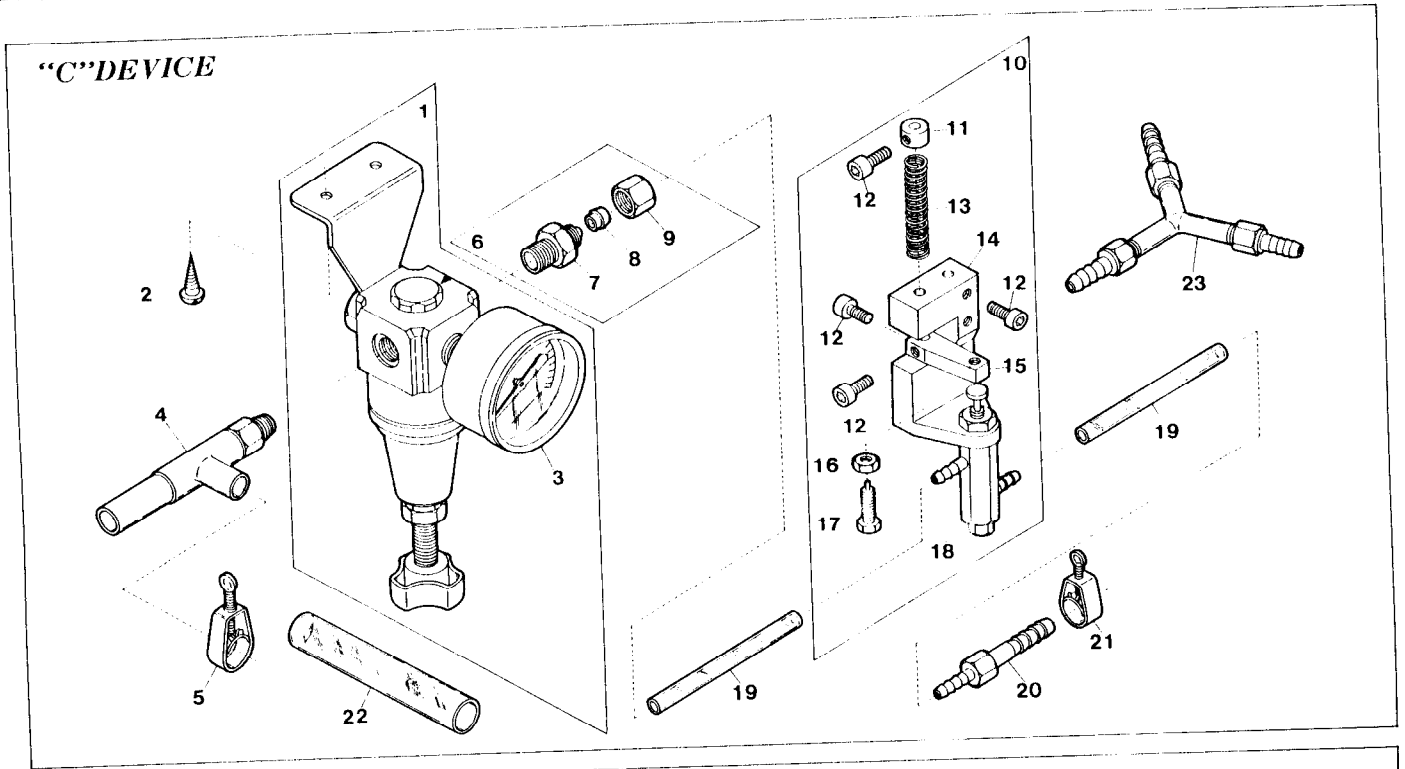

Ref. No.	Parts No.	Description	品名	Amt. Req.
1	33925	Regulator, Complete Set	レギュレータ(組)	1
2	6905	Screw for 33925	レギュレータ(組)止ネジ	2
3	33928	Pressure Gauge	プレッシャーゲージ	1
4	33930	Venturi Tube, Complete Set	ベンチュリ管(組)	1
5	33940	Hose Band $\frac{3}{8}$ inch	ホースバンド $\frac{3}{8}$ インチ	1
6	33931	Mouth-Piece, Complete Set, PT $\frac{1}{8}$ inch	ストレートジョイント(組) $\frac{1}{8}$ インチ	1
7	33949	Mouth-Piece, PT $\frac{1}{8}$ inch	ストレートジョイント $\frac{1}{8}$ インチ	1
8	33951	Pipe Holder	ナイロンホルダ	1
9	33950	Nut for Straight Joint	ナット	1
10	33953	Air Valve, Complete Set	エアバルブ(組) エアバルブ補助バネカラー	1 1
11	33938	Collar for 33937		
12	5040	Screw for 33938, 33936, 33935	止ネジ	5
13	33937	Return Spring for Air Valve Stopper	エアバルブ補助バネ	1
14	33936	Holder for Air Valve	エアバルブ取付台	1
15	33935	Air Valve Stopper	エアバルブストッパ	1
16	334	Nut for 33935	ナット	1
17	5505	Screw for 33935	エアバルブストッパ調節ネジ	1
18	33934	Air Valve	エアバルブ	1
19	33941	Nylon Hose 4 ϕ	ナイロンホース4 ϕ	2
20	33932	Joint, for Single Head	ジョイント(ミシンが1台の時のみ使用)	1
21	33939	Hose Band, $\frac{1}{4}$ inch	ホースバンド $\frac{1}{4}$ インチ	3
22	33942	Nylon Hose 12 ϕ	ナイロンホース12 ϕ	1
23	33933	Three Pronged Joint, for Plural Heads	三又ジョイント(ミシンが2台以上の時使用)	1
24	33572	Suction Pipe, Complete Set	吸込管(組)	1
25	33571	Suction Pipe	吸込管	1
26	33574	Lower Trimming Knife	下刃	1
27	33590	Upper Trimming Knife	上刃	1
28	33575	Lower Trimming Knife Spring	下刃バネ	1
29	33588	Trimming Knife Holder Pin	刃支持ピン	1
30	1202	Screw for 33571, 33590	止ネジ	2
31	1230	Screw for 33588	刃支持ピン止ネジ	1
32	4441	Screw for 33571	吸込管止ネジ	1
33	4353	Screw for 33571	吸込管止ネジ	1
34	33592	Suction Pipe Cover	吸込管カバー	1
35	4358	Screw for 33592	吸込管カバー止ネジ	2
36	33586	Foot Lifter Lever Shaft	押工軸	1
37	33654	Fabric Guide	布滑り案内板	1
38	33579	Cloth Plate	大カバー	1
39	33658	Feed Mechanism Cover	送リ上カバー	1
40	33593	Lower Trimming Knife Pushing Plate	下刃圧着バネ	1
41	7618	Screw for 33593	下刃圧着バネ止ネジ	1
42	33581	Guide Holder Connection for Lower Trimming Knife	下刃ガイド取付台	1
43	33655	Guide Holder for Lower Trimming Knife	下刃ガイドピン取付台	1
44	1196	Screw for 33655	下刃ガイドピン取付台止ネジ	1
45	3348	Guide Pin for Lower Trimming Knife	下刃ガイドピンネジ	1
46	35323	Cloth Plate	大カバー	1
47	35322	Feed Mechanism Cover	送リ上カバー	1
48	35319	Stitch Plate Stay	針板支工	1
49	35320	Guide Holder Connection Lower Trimming Knife	下刃ガイド取付台	1
50	35321	Guide Holder for Lower Trimming Knife	下刃ガイドピン取付台	1
51	7609	Screw for Differential Feed Dog	前送リ止ネジ	1

"MT" DEVICE

1
1-1

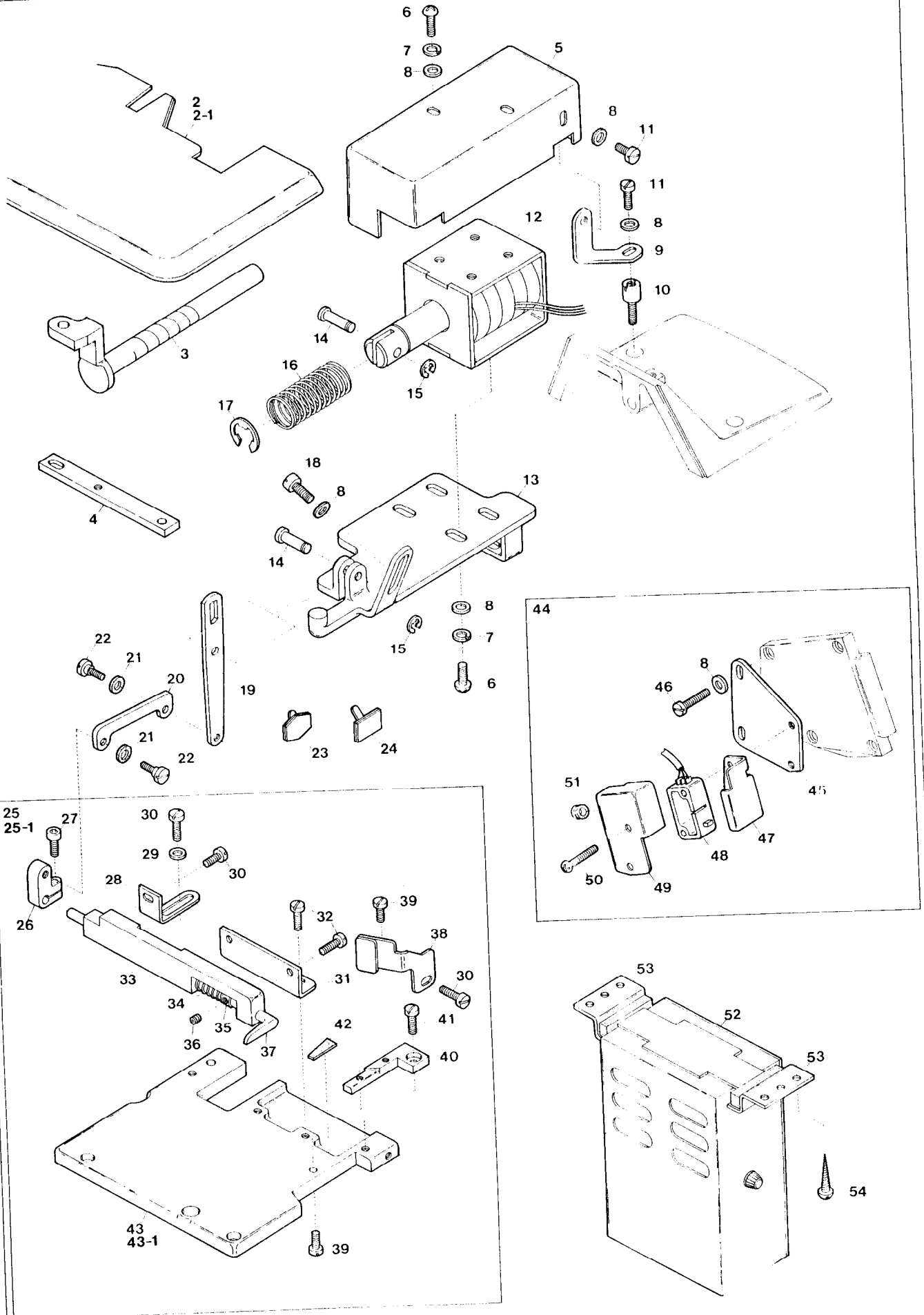

Ref. No.	Parts No.	Description	品名	Amt. Req.
1	31929	“MT” Device, Complete Set (Class DCZ-361, 920)	“MT”装置(組)	1
1-1	31928	“ ” “ ” (Class DCZ-341)	“MT”装置(組)	1
2	33684	Cloth Plate (Class DCZ-361, 920)	大カバー	1
2-1	35294	“ ” (Class DCZ-341)	大カバー	1
3	33586	Foot Lifter Lever Shaft	押工軸	1
4	33697	Presser Foot Carrier	押工取付板	1
5	35299	Solenoid Cover	ソレノイドカバー	1
6	9992	Screw for 35299, 11760	止ネジ	6
7	644	Spring Washer for 35299, 11760	スプリングワッシャ	6
8	538	Washer for 35299, 11760, 35316, 35293, 35723	ワッシャ	10
9	35316	Anti-Vibration Plate for Solenoid Cover	ソレノイド振れ止め板	1
10	5490	Screw for Top Cover (Right)	上蓋(右)止ネジ	1
11	1202	Screw for 35316	ソレノイド振れ止め板止ネジ	1
12	11760	Solenoid	ソレノイド	1
13	35293	Solenoid Supporter	ソレノイド取付板	1
14	35301	Solenoid Connecting Rod Pin	連結棒ピン	2
15	33024	Retaining Ring for 35301	Eリング	2
16	35297	Solenoid Spring	ソレノイドバネ	1
17	35300	Retaining Ring for 35297	ソレノイドバネストップリング	1
18	5043	Screw for 35293	ソレノイド取付板止ネジ	2
19	35298	Solenoid Connecting Lever	ソレノイドレバー	1
20	35302	Upper Knife Connecting Plate	上メス連結板	1
21	568	Rubber Cushion for 35302	防振ゴム	2
22	6068	Screw for 35302	上メス連結板止ネジ	2
23	35766	Cord Clamp (Medium)	コード支工(中)	2
24	35767	Cord Clamp (Large)	コード支工(大)	1
25	35303	Trimming Device, Complete Set (Class DCZ-361, 920)	メス装置(組)	1
25-1	35306	“ ” “ ” (Class DCZ-341)	メス装置(組)	1
26	35296	Upper Knife Driving Lever	上メス腕	1
27	5098	Screw for 35296	上メス腕止ネジ	1
28	33696	Upper Knife Holder Stay (Rear)	上メス台支工(後)	1
29	532	Washer for 33696	ワッシャ	1
30	4353	Screw for 33696, 35313	止ネジ	3
31	33695	Upper Knife Holder Stay (Front)	上メス台支工(前)	1
32	4351	Screw for 33695	上メス台支工(前)止ネジ	4
33	35315	Upper Knife Holder	上メス台	1
34	33711	Upper Knife Spring	上メスバネ	1
35	33710	Upper Knife Spring Collar	上メスバネカラー	1
36	3637	Screw for 33710	上メスバネカラー止ネジ	1
37	33690	Upper Knife	ヒメス	1
38	35313	Fabric Guide	布案内板	1
39	4404	Screw for 35313, 33656	止ネジ	2
40	33656	Lower Knife	下メス	1
41	7405	Screw for 33656	下メス止ネジ	1
42	35314	Upper Knife Rubber Cushion	上メスクッション	1
43	33640	Feed Mechanism Cover (Class DCZ-361, 920)	送リ上カバー	1
43-1	35295	“ ” “ ” (Class DCZ-341)	送リ上カバー	1
44	11755	Manual Switch, Complete Set	スイッチ(組)	1
45	35723	Switch Supporter	スイッチ取付板	1
46	5004	Screw for 35723	スイッチ取付板止ネジ	2
47	35721	Manual Switch Plate	スイッチ板	1
48	11754	Switch	スイッチ	1
49	35720	Switch Cover	スイッチカバー	1
50	9993	Screw for 35720	スイッチカバー止ネジ	2
51	35722	Cord Bushing	コードブッシュ	1
52	11764	Control Box, Complete Set	MT制御装置(組)	1
53	11709	Control Box Stay	コントロールボックスステイ	2
54	—	Wood Screw for 11709	木ネジ	4

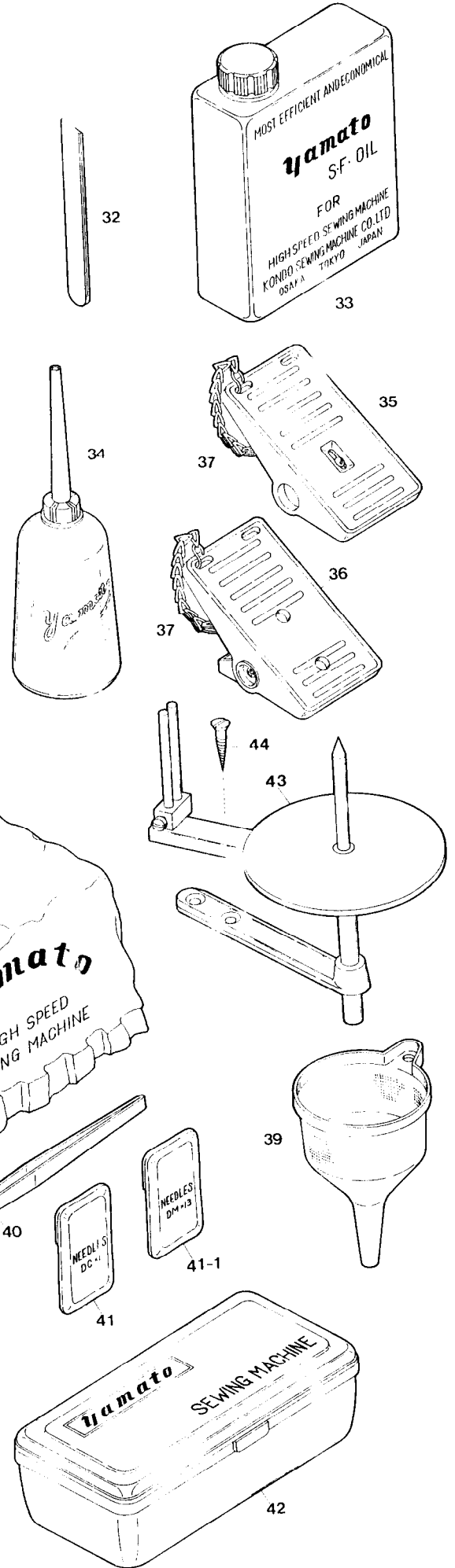
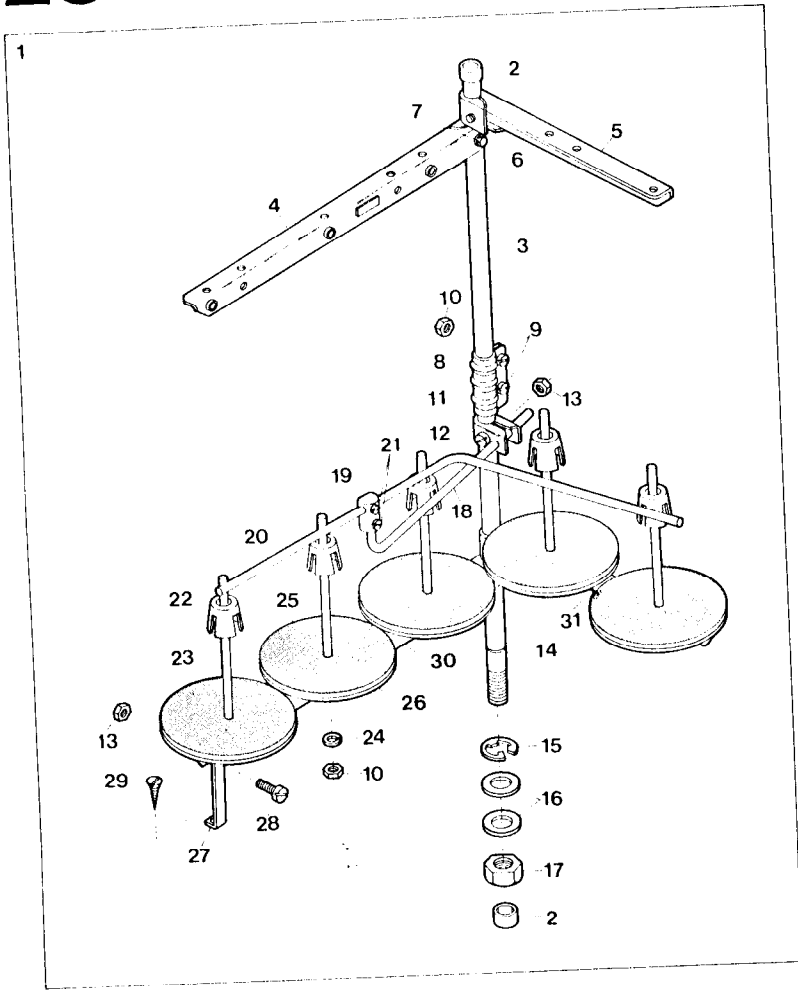

Ref. No.	Parts No.	Description	品名	Amt. Req.
1	99056	Thread Stand, Complete Set (5 Spools Type)	糸立台(組)(5本系用)	1
2	99057	Column Cap	コラムキャップ	2
3	99058	Column Pipe (Upper)	コラムパイプ(上)	1
4	99060	Thread Hanger (3 Spools Type)	スレッドハンガ(3本系用)	1
5	99059	Thread Hanger (2 Spools Type)	スレッドハンガ(2本系用)	1
6	147	Screw for 99059, 99060	止ネジ	4
7	148	Washer for 99059, 99060	ワッシャー	4
8	99061	Column Pipe Connector	コラムパイプ継手	1
9	149	Screw for 99061	止ネジ	2
10	150	Nut for 99061, 99066	ナット	7
11	99062	Thread Guide Holder	糸案内ホルダ	1
12	151	Screw for 99062	止ネジ	1
13	152	Nut for 99062, 99069	ナット	2
14	99063	Column Pipe (Lower)	コラムパイプ(下)	1
15	99074	Retaining Ring for 99063	止め輪	1
16	154	Washer for 99063	ワッシャー	2
17	153	Nut for 99063	ナット	1
18	99030	Thread Guide Bar	糸案内支工棒	1
19	99031	Thread Guide Bar Bracket	支工棒接点	1
20	99064	Thread Guide	糸案内	1
21	156	Screw for 99064	止ネジ	2
22	99065	Spool Cushion	スプールクッション	5
23	99066	Spool Pin	スプール軸	5
24	157	Spring Washer for 99066	スプリングワッシャー	5
25	99067	Spool Mat	スプールマット	5
26	99068	Spool Seat Disc	受け皿	5
27	99069	Spool Holder Stay	スプールホルダ支工	1
28	158	Screw for 99069	止ネジ	1
29	159	Wood Screw for 99069	木ネジ	1
30	99070	Spool Holder (3 Spools Type)	スプールホルダ(3本系用)	1
31	99071	Spool Holder (2 Spools Type)	スプールホルダ(2本系用)	1
32	30421	Lower Knife	下メス	1
33	—	Oil (1 Liter)	オイル(1ℓ)	1
34	37932	Oiler	油差シ	1
35	37911	Pedal, Complete Set, for Domestic Sale Only	ペダル(組)(国内向のみ)	1
36	37907	Pedal, Complete Set, for Export Only	ペダル(組)(輸出向のみ)	1
37	37912	Chain	鎖	1
38	37939	Machine Cover	ビニールカバー	1
39	37943	Funnel	ジョウゴ	1
40	37909	Thread Tweezers	ピンセット	1
41	—	Needle (System: DC×1)	針(DC×1)	10
41-1	—	〃 (System: DM×13)	針(DM×13)	10
42	37913	Tool Box	工具箱	1
43	37944	Wrench (Small) (4.76mm) (3/16 inch)	片口スハナ	1
44	37915	Wrench (Medium) (7.14×7.14mm) (9/32×9/32 inch)	両口スハナ	1
45	37945	Wrench (Large) (7.14×7.94mm) (9/32×5/16 inch)	両口スハナ	1
46	37916	Hexagon Wrench Key (3.18mm) (1/8 inch)	キーレンチ	1
47	37922	Hexagon Wrench Key (4.76mm) (3/16 inch)	キーレンチ	1
48	37901	Screw Driver (Large)	ドライバ(大)	1
49	37902	Screw Driver (Medium)	ドライバ(中)	1
50	37903	Screw Driver (Small)	ドライバ(小)	1
51	37923	Hexagon Screw Driver (1.98mm) (5/64 inch)	キーレンチ付ドライバ	1
52	37919	Hexagon Screw Driver (1.58mm) (1/16 inch)	キーレンチ付ドライバ	1
53	99050	Tape Stand, for DCZ-366, 367, 368, 376, 377	テープスタンド	1
54	—	Screw for 99050	テープスタンド止ネジ	2

48 99091 } mit Holzgriff
 49 99092 }

List of Main Spare Parts (主要部品リスト)

Main Parts Models	Needle Clamp 針止メ	Presser Foot Complete Set 押上(組)	Stitch Plate 針板	Differential Feed Dog 前送り	Main Feed Dog 後送り	Auxiliary Feed Dog 小送り
DCZ-361A-D1	38101	33537	33540	33824	33825	33544
-D2(ND2)	〃	〃	33541	〃	〃	〃
-D4	〃	33533	33531	33836	〃	〃
-361Y-D1	38011	33538	33542	33824	〃	〃
-D2(ND2)	〃	〃	33543	〃	〃	〃
-361C-D3(ND3)	33247	33539	33545	33828	33829	33328
-362A-D1	38101	33537	33540	33824	33825	33544
-D2	〃	〃	33541	〃	〃	〃
-362Y-D1	38011	33538	33542	〃	〃	〃
-D2	〃	〃	33543	〃	〃	〃
-362C-D3	33247	33539	33545	33828	33829	33328
-365A-ND2	38101	33300	33541	33307	33308	33558
-365C-ND3	33247	33312	33545	33315	33557	35264
-366A-ND2	38101	33405	33541	33307	33308	33558
-367A-ND2	〃	33300	〃	〃	〃	〃
-368A-D2	〃	33319	33321	33824	33825	33328
-369A-D1	〃	33512	33511	33837	〃	〃
-376A-D2	〃	36447	33541	33824	〃	33544
-377A-D2	〃	36253	〃	〃	〃	〃
DCZ-341C-D4	35245	35263	35334	35335	35331	35264
-D4-1	〃	35325	〃	〃	〃	〃
-342C-D4	〃	35263	〃	〃	〃	〃
-D4-1	〃	35325	〃	〃	〃	〃
DCZ-920	35012	35089	35001	(35006)	—	35011

Note: 1) () in "Upper Looper"... indicating "Upper Spreader"

上ルーバの()内は上スプレダを表わす。

2) () in "Differential Feed Dog"... indicating "Plain Feed Dog"

前送りの()内は1枚送りを表わす。

Upper Looper	Lower Looper	Double Chaining Looper	Needle Guard (Double Chain Stitch)		Needle Guard (Overlock Stitch)	
			Front	Rear	Front	Rear
上ループ	下ループ	二重環ループ	インタ針受(後)	インタ針受(後)	オーバー針受(前)	オーバー針受(後)
32807	34392	33059	33089	33088	33087	33086
〃	〃	〃	〃	〃	〃	〃
〃	〃	〃	33536	〃	〃	〃
〃	〃	〃	33089	〃	〃	〃
〃	〃	〃	〃	〃	〃	〃
〃	〃	〃	33250	〃	〃	〃
(32813)	〃	〃	33089	〃	〃	〃
〃	〃	〃	〃	〃	〃	〃
〃	〃	〃	〃	〃	〃	〃
〃	〃	〃	〃	〃	〃	〃
〃	〃	〃	33250	〃	〃	〃
32807	〃	〃	33089	〃	〃	〃
〃	〃	〃	33250	〃	〃	〃
〃	〃	〃	33089	〃	〃	〃
〃	〃	〃	〃	〃	〃	〃
〃	〃	〃	〃	〃	〃	〃
〃	〃	〃	33250	〃	〃	〃
〃	〃	〃	33089	〃	〃	〃
〃	〃	〃	〃	〃	〃	〃
35253	35254	35255	35243	35244	35241	35242
〃	〃	〃	〃	〃	〃	〃
(35287)	35288	〃	〃	〃	〃	〃
〃	〃	〃	〃	〃	〃	〃
—	—	33059	35018	33088	35016	35017

INDEX

Parts No.	Page No.	Ref. No.	Weight (g)
15	13	28	0.7
15	22	32	0.7
147	25	6	4
148	25	7	0.5
149	25	9	1.5
150	25	10	0.8
151	25	12	4.5
152	25	13	1.5
153	25	17	1
154	25	16	5
156	25	21	1
157	25	24	0.7
158	25	28	2
159	25	29	3
210	11	45	1.5
216	8	46	0.3
216	14	24	0.3
216	15	19	0.3
216	16	10	0.3
216	19	26	0.3
274	9	34	0.1
278	6	16	0.03
278	9	20	0.03
286	4	5	0.1
304	5	56	0.14
304	9	26	0.14
317	1	36	0.65
322	14	5	0.3
322	19	6	0.3
334	1	17	0.6
334	8	3	0.6
334	23	16	0.6
335	8	33	0.8
340	4	11	0.5
340	21	14	0.5
364	1	33	0.6
419	13	17	1
451	11	9	1.5
494	11	44	2.55
509	13	23	0.1
520	3	19	0.3
520	9	17	0.3
520	10	13	0.3
525	2	10	0.1
526	5	51	0.04
527	5	41	0.05
532	4	19	0.3
532	24	29	0.3
538	8	35	0.4
538	11	40	0.4
538	15	30	0.4
538	24	8	0.4

Parts No.	Page No.	Ref. No.	Weight (g)
550	3	19	0.03
550	13	32	0.03
563	1	32	1.05
567	1	23	0.07
567	3	17	0.07
567	11	20	0.07
567	13	52	0.07
567	22	37	0.07
568	24	21	0.13
570	1	35	0.66
625	10	11	0.12
644	20	18	0.8
644	24	7	0.8
687	11	14	0.1
690	8	8	1
697	1	18	6
720	10	6	0.02
720	11	6	0.02
723	7	20	0.7
726	1	9	0.06
726	3	15	0.06
730	10	23	0.06
730	11	5	0.06
730	20	2	0.06
731	8	42	0.7
731	14	20	0.7
731	15	17	0.7
731	16	8	0.7
731	19	22	0.7
740	6	11	0.1
750	11	25	0.3
755	11	17	0.2
820	2	34-4	1.9
851	2	34-3	1.9
853	2	34	1.9
854	2	34-1	1.9
855	2	34-2	1.9
926	13	38	0.06
928	3	13	0.5
930	3	12	0.4
976	2	15	0.9
977	3	14	2.6
1092	4	27	1
1156	11	43	2.2
1170	8	34	0.1
1174	7	22	1
1174	17	17	1
1186	6	20	1
1186	8	29	1
1196	23	44	0.5
1202	19	36	0.8

Parts No.	Page No.	Ref. No.	Weight (g)
1202	23	30	0.8
1202	24	11	0.8
1222	8	48	0.5
1222	14	26	0.5
1222	15	21	0.5
1222	16	12	0.5
1222	19	28	0.5
1223	2	28	0.55
1223	3	11	0.55
1228	10	30	0.2
1228	16	3	0.2
1228	19	19	0.2
1228	22	5	0.2
1230	8	39	0.2
1230	14	17	0.2
1230	17	22	0.2
1230	22	14	0.2
1230	23	31	0.2
1326	4	17	1
1326	10	18	1
1330	1	26	0.6
1330	2	27	0.6
1330	4	20	0.6
1330	15	29	0.6
1330	17	29	0.6
1333	12	35	0.9
1435	5	17	1.05
1448	5	26	0.65
1457	1	14	2.3
1457	5	22	2.3
1457	19	5	2.3
1457	20	5	2.3
1459	4	31	0.7
1459	8	14	0.7
1459	13	36	0.7
1459	21	11	0.7
1733	11	42	1.3
2022	8	18	1
2133	5	31	1.7
3313	6	17	0.1
3313	9	21	0.1
3348	23	45	1
3404	9	9	0.2
3405	12	19	1
3406	11	38	3
3433	13	9	0.43
3434	3	34	0.4
3434	5	28	0.4
3434	7	15	0.4
3591	5	2	1
3632	12	2	1.7
3635	6	10	0.9
3635	9	7	0.9
3635	10	9	0.9

INDEX

Parts No.	Page No.	Ref. No.	Weight (g)
3635	12	8	0.9
3636	5	53	2.5
3637	6	23	0.1
3637	12	24	0.1
3637	17	19	0.1
3637	24	36	0.1
3638	10	16	0.5
3638	12	30	0.5
3638	22	6	0.5
4109	12	28	0.4
4310	19	35	0.3
4312	19	34	0.4
4313	6	18	0.4
4351	24	32	0.9
4352	19	41	1.3
4353	3	2	0.9
4353	7	31	0.9
4353	12	10	0.9
4353	13	33	0.9
4353	20	16	0.9
4353	23	33	0.9
4353	24	30	0.9
4357	3	28	0.9
4358	2	36	0.9
4358	9	24	0.9
4358	12	20	0.9
4358	15	31	0.9
4358	23	35	0.9
4402	5	4	7
4404	2	13	0.2
4404	6	31	0.2
4404	8	50	0.2
4404	24	39	0.2
4406	19	38	1.3
4407	19	12	3
4435	2	2	1.05
4437	3	5	1.5
4437	7	13	1.5
4437	10	7	1.5
4437	19	40	1.5
4438	4	41	1.4
4438	20	4	1.4
4438	21	7	1.4
4440	2	25	1.5
4440	3	20	1.5
4440	4	38	1.5
4440	7	33	1.5
4440	10	4	1.5
4440	12	33	1.5
4441	3	3	2.2
4441	5	8	2.2
4441	23	32	2.2
4445	2	4	1.7
4591	7	28	2.4

Parts No.	Page No.	Ref. No.	Weight (g)
4635	8	24	4
5000	12	38	0.5
5004	9	31	2.3
5004	24	46	2.3
5036	8	41	0.6
5036	14	19	0.6
5036	15	3	0.6
5036	16	5	0.6
5036	17	6	0.6
5036	19	21	0.6
5040	10	24	2
5040	23	12	2
5043	4	44	1.76
5043	24	18	1.76
5062	3	16	2.8
5071	6	2	2
5071	7	2	2
5071	9	2	2
5071	10	2	2
5074	7	25	6
5075	2	9	10
5076	1	22	8
5087	3	37	4
5089	2	23	4
5094	3	29	1.7
5095	1	5	2.6
5098	6	33	1.5
5098	24	27	1.5
5131	2	32	0.4
5133	5	6	0.4
5345	3	23	0.9
5401	6	26	1
5490	24	10	5
5500	9	18	5
5500	10	14	5
5505	8	4	2.1
5505	23	17	2.1
5507	9	28	0.65
5508	7	19	2
5509	8	36	1.8
5510	11	32	3.75
5511	11	46	5
5512	11	29	1
5514	11	37	10
5519	1	34	10
5520	6	5	5
5520	7	5	5
5520	11	4	5
5541	8	32	1.7
5550	8	16	3
5550	9	12	3
5550	10	20	3
5550	11	2	3

Parts No.	Page No.	Ref. No.	Weight (g)
6000	8	6	14
6040	1	7	4
6068	24	22	2.5
6092	17	27	0.7
6092	22	20	0.7
6093	8	44	0.9
6093	14	22	0.9
6093	15	16	0.9
6093	16	7	0.9
6093	19	24	0.9
6094	19	33	0.4
6261	13	45	10
6330	13	37	3.2
6401	8	19	27
6542	4	13	5
6543	4	10	1
6544	4	7	5
6662	6	28	3
6861	13	18	2.4
6905	23	2	2
6910	1	38	5
7006	2	17	0.7
7006	1	24	0.7
7006	14	3	0.7
7006	15	6	0.7
7006	17	3	0.7
7311	7	10	1.9
7405	15	9	1.2
7405	17	8	1.2
7405	24	41	1.2
7605	1	12	1
7606	1	11	2
7609	12	12	1
7609	14	6	1
7609	23	51	1
7616	7	18	0.3
7616	15	26	0.3
7616	17	13	0.3
7618	23	41	0.5
7650	5	15	0.35
7650	9	33	0.35
7668	13	51	4
7668	22	36	4
7817	4	33	7
7819	21	13	5
8145	11	23	0.5
9106	1	16	3
9106	2	8	3
9127	8	2	1.1
9142	4	29	0.5
9142	9	36	0.5
9203	5	3	2
9209	5	24	0.5
9505	13	39	1

INDEX

Parts No.	Page No.	Ref. No.	Weight (g)
9506	9	5	0.6
9517	6	6	1
9533	19	7	0.6
9604	6	8	0.9
9604	7	7	0.9
9604	10	32	0.9
9604	12	16	0.9
9604	13	12	0.9
9730	12	4	0.6
9730	17	24	0.6
9730	22	17	0.6
9852	1	24	2.5
9853	3	9	2
9853	13	2	2
9909	13	15	2
9986	19	32	1.4
9987	19	30	0.9
9989	13	27	1
9989	22	31	1
9992	24	6	2
9993	24	50	2.5
11709	24	53	48
11754	24	48	5
11755	24	44	—
11760	24	12	890
11764	24	52	3k g
20403	12	23	0.5
20405	12	29	6.2
30126	1	6	7
30227	5	43	13
30255	4	3	2.7
30291	5	37	1
30305	10	5	11
30421	7	29	5
30421	25	32	5
30745	13	19	0.4
30748	13	20	0.7
31111	4	6	5
31111	21	15	5
31928	24	1-1	—
31929	24	1	—
32347	9	25	20
32348	9	32	4
32349	5	40	17
32350	5	42	0.1
32358	4	21	1
32420	8	23	2
32421	1	21	0.1
32424	4	22	3
32425	4	25	0.4
32426	4	26	0.1

Parts No.	Page No.	Ref. No.	Weight (g)
32429	3	32	—
32476	13	13	15
32479	13	14	2.8
32519	7	16	0.4
32543	18	8	3
32552	8	21	87
32554	19	13	13
32597	2	5	4
32604	3	7	0.9
32604	6	29	0.9
32606	2	33	86
32607	2	29	37
32608	2	30	7
32609	2	35	1.2
32612	3	33	0.4
32613	2	3	205
32614	2	6	153
32615	2	7	4
32617	2	20	77
32618	2	19	1.6
32619	2	14	28
32620	2	16	2
32620	14	2	2
32622	2	18	7
32624	3	18	48
32627	3	10	13
32628	1	3	15
32644	6	4	57
32645	6	13	125
32646	6	12	12
32646	7	8	12
32647	5	35	25
32648	5	34	37
32649	13	10	0.7
32650	5	33	5
32651	6	19	12
32652	5	55	21
32653	5	57	11
32662	6	9	153
32663	3	8	26
32670	6	1	55
32681	5	23	119
32684	5	36	1
32685	13	1	8
32706	8	49	3
32713	8	7	10
32714	8	9	6
32715	8	10	0.4
32718	8	15	20
32719	8	13	5
32720	8	17	89
32722	8	25	93
32723	8	27	3
32724	8	26	25

Parts No.	Page No.	Ref. No.	Weight (g)
32725	8	30	20
32727	8	22	13
32728	8	31	4.5
32729	8	12	1.1
32756	7	26	1.1
32775	5	11	191
32777	5	10	62
32778	5	12	3
32779	5	13	2.5
32782	5	25	48
32784	9	4	3
32785	9	3	9
32786	9	8	4
32787	9	6	50
32789	10	12	29
32792	9	11	16
32792	11	33	16
32793	5	39	46
32799	9	19	2.75
32800	9	22	11
32803	9	27	0.8
32806	13	31	1.6
32807	9	29	2
32812	13	11	0.2
32813	14	37	2
32817	5	7	51
32818	5	9	5
32819	6	3-1	6
32819	7	3-1	6
32848	9	13	3
32849	9	14	2
32850	13	25	3.5
32867	12	5	2.8
32873	22	24	25
32879	1	28	11
32897	13	29	20
32899	7	32	2.8
32900	7	1	41
32902	7	4	106
32903	7	11	115
32904	5	29	38
32905	5	30	23
32906	5	32	1.65
32911	7	21	10
32912	7	17	8
32913	7	23	4
32914	7	24	3
32916	7	27	37
32917	7	30	3
32920	7	9	35
32921	6	7	7
32921	7	6	7
32921	10	35	7
32924	2	11	0.13
32925	5	14	47

INDEX

Parts No.	Page No.	Ref. No.	Weight (g)
32930	2	12	2
32938	13	22	30.5
32944	13	26	2.1
32944	22	30	2.1
32952	4	12	1.8
32955	4	18	1
32959	10	17	5
32960	19	52	1.7
32962	4	14	8
32963	4	15	1.1
32965	4	1	8
32968	4	8	19
32970	2	1	72
33001	1	1	13kg
33003	1	2	465
33004	1	10	475
33005	2	21	323
33006	6	27	66
33012	3	25	6
33013	3	22	14
33016	2	22	1.9
33017	1	13	11
33020	2	26	24
33021	2	31	24
33022	2	24	21
33024	1	15	0.1
33024	8	28	0.1
33024	24	15	0.1
33026	1	37	74
33029	1	4	2
33037	3	26	28
33038	3	27	12
33043	17	23	1.3
33044	17	21	1.1
33051	5	27	36
33052	5	19	30
33053	5	1	430
33054	10	10	44
33055	5	44	17
33057	10	3	7
33058	10	8	38
33059	10	28	5
33059	22	2	5
33060	10	27	65
33061	5	45	24
33062	5	46	29
33064	10	25	33
33067	12	15	40
33068	10	33	43
33069	5	50	20
33070	5	51	21
33071	10	26	14
33072	10	34	45
33073	10	37	3.4
33074	10	38	6

Parts No.	Page No.	Ref. No.	Weight (g)
33076	10	31	8
33077	5	16	39
33079	5	20	49
33080	5	18	489
33081	10	29	0.1
33086	6	32	14
33087	6	34	0.8
33088	6	35	10
33089	6	30	2
33094	11	15	15
33095	11	7	13
33096	14	14	31
33098	11	8	2
33099	11	13	3.6
33100	11	24	65
33101	5	47	19
33102	5	48	24
33103	5	49	13
33104	11	1	18
33105	11	26	33
33106	11	19	29
33107	11	21	5
33108	11	22	1.4
33114	12	25	10
33115	12	17	8
33116	12	14	19
33118	11	34	24
33119	5	52	15
33120	11	31	33
33121	11	30	16
33131	3	30	1.1
33133	11	36	2.6
33140	7	12	101
33141	12	6	12
33142	7	14	18
33143	11	39	13
33144	13	34	332
33150	13	30	26
33155	3	35	3
33159	4	30	1.5
33159	21	10	1.5
33167	4	23	7
33169	4	9	7
33170	4	42	5
33200	5	21	25
33203	4	39	9
33204	4	37	10
33205	4	40	2
33206	4	43	3
33207	4	28	2
33209	1	19	42
33230	10	36	8
33235	14	36	20
33235	15	39	20
33235	16	22	20

Parts No.	Page No.	Ref. No.	Weight (g)
33247	14	34	5
33247	15	37	5
33250	14	35	3
33250	15	38	3
33250	16	21	3
33251	12	1	32
33252	12	3	2
33265	3	24	0.1
33273	17	26	—
33274	4	32	7
33279	13	42	3
33280	13	41	51
33281	13	43	14
33282	13	44	14
33283	3	36	148
33284	1	25	15
33292	17	25	—
33300	15	13	31
33304	15	14	0.5
33307	15	10	13
33308	15	11	16
33312	15	35	31
33315	15	40	14
33319	16	1	34
33321	16	13	18
33324	16	15	15
33325	16	16	28
33326	16	17	9
33327	16	18	4
33328	14	33	2
33328	16	14	2
33391	15	1	161
33397	15	5	2
33397	17	2	2
33398	15	7	1.1
33399	15	4	158
33400	15	8	0.7
33400	17	7	0.7
33401	15	2	16
33403	15	33	160
33404	15	34	17
33405	15	27	30
33409	15	28	46
33417	15	32	46
33430	15	22	71
33430	17	9	71
33431	15	23	45
33431	17	10	45
33432	15	25	10
33432	17	12	10
33433	15	24	15
33433	17	11	15
33511	16	23	18
33512	16	19	36

INDEX

Parts No.	Page No.	Ref. No.	Weight (g)
33514	16	20	1.9
33515	8	38	0.6
33515	14	16	0.6
33515	16	2	0.6
33515	19	18	0.6
33525	8	47	0.8
33525	14	25	0.8
33525	15	20	0.8
33525	16	11	0.8
33525	19	27	0.8
33526	8	43	0.2
33526	14	21	0.2
33526	15	15	0.2
33526	16	6	0.2
33526	19	23	0.2
33529	8	45	0.2
33529	14	23	0.2
33529	15	18	0.2
33529	16	9	0.2
33529	19	25	0.2
33531	6	25-2	18
33533	8	37-1	33
33536	6	30-1	2
33537	8	37	33
33538	14	15	33
33539	14	29	34
33540	6	25	16
33541	6	25-1	16
33542	14	28	16
33543	14	28-1	16
33544	12	13	3
33545	14	30	16
33545	15	36	16
33549	14	11-1	2
33557	15	41	17
33558	15	12	2
33559	14	11	3
33562	3	21	7
33567	10	22	8
33568	10	19	32
33569	13	53	26
33571	23	25	67.2
33572	23	24	83
33574	23	26	4
33575	23	28	2
33579	23	38	429
33581	23	42	3
33586	23	36	88
33586	24	3	88
33588	23	29	1.1
33590	23	27	4
33592	23	34	14
33593	23	40	0.1
33605	13	4	—
33606	10	21	31

Parts No.	Page No.	Ref. No.	Weight (g)
33611	11	18	39
33612	11	28	56
33618	3	38	154
33624	19	20	2
33626	9	1	41
33627	1	29	11
33633	10	1	50
33636	1	31	107
33637	1	30	63
33638	1	20	740
33640	24	43	121
33642	11	12	58
33643	11	11	51
33644	12	36	12
33647	12	32	10
33649	12	31	6
33651	12	34	1
33653	3	1	29
33654	23	37	28
33655	23	43	4
33656	24	40	4
33657	8	40	1.5
33657	14	18	1.5
33657	16	4	1.5
33658	23	39	147
33659	12	37	5
33660	13	6	8
33661	13	3	10
33662	13	40	81
33667	11	10	113
33668	13	48	—
33668	22	35	—
33669	22	33	—
33669	13	50	—
33670	13	46	46
33671	13	24	20
33672	13	54	1
33680	14	4	0.4
33682	14	1	—
33683	11	27	—
33684	24	2	34
33690	24	37	20
33695	24	31	16
33696	24	28	5
33697	24	4	19
33710	24	35	0.5
33711	13	35	0.8
33711	24	34	0.8
33824	12	9	15
33825	12	11	8
33826	14	9	15
33827	14	10	8
33828	14	31	18
33829	14	32	8
33830	14	9-1	17

Parts No.	Page No.	Ref. No.	Weight (g)
33831	14	10-1	8
33834	14	7	17
33835	14	8	8
33836	12	9-1	16
33837	16	24	16
33890	4	2	1.2
33925	23	1	459
33928	23	3	—
33930	23	4	132
33931	23	6	7.7
33932	23	20	15
33933	23	23	87
33934	23	18	64
33935	23	15	11
33936	23	14	58
33937	23	13	5
33938	23	11	7
33939	23	21	12
33940	23	5	12
33941	23	19	43
33942	23	22	—
33949	23	7	4.6
33950	23	9	3
33951	23	8	0.1
33953	23	10	156
33986	17	16	13
33988	17	5	6
33989	17	4	—
33992	17	28	24
33995	17	1	156
33998	17	31	24
34010	4	16	32
34104	9	16	28
34224	9	23	4
34226	9	35	7
34228	18	21	5
34392	10	15	4
34405	6	3	6
34405	7	3	6
34478	9	15	53
34514	18	15	36
34516	9	30	46
34517	9	10	66
34518	5	38	16
34521	11	3	33
34587	18	18	3
34607	18	20	2
34628	1	27	59
34673	18	17	20
34675	3	4	121
34676	3	6	2.7
34677	18	19	31
34902	18	22	33

INDEX

Parts No.	Page No.	Ref. No.	Weight (g)	Parts No.	Page No.	Ref. No.	Weight (g)	Parts No.	Page No.	Ref. No.	Weight (g)
35001	22	21	16	35228	19	1	—	35321	23	50	3
35006	22	23	18	35230	18	10	12.5kg	35322	23	47	147
35007	22	26	—	35232	18	4	94	35323	23	46	430
35008	22	27	—	35233	18	5	2	35325	19	29	67
35011	22	25	—	35236	18	1	460	35331	19	48	8
35012	22	1	5	35237	19	43	64	35334	19	37	24
35014	20	13	105	35239	18	11	130	35335	19	47	17
35016	22	11	0.6	35240	18	12	10	35340	18	13	4
35017	22	10	12	35241	19	45	0.8	35720	24	49	10
35018	22	9	2.5	35242	19	44	15	35721	24	47	1.9
35020	22	7	14	35243	19	42	3.4	35722	24	51	0.9
35022	21	3	7	35244	19	46	10	35723	24	45	45
35023	21	9	2.5	35245	18	24	4	35766	24	23	0.4
35025	21	4	17	35250	18	23	34	35767	24	24	0.6
35026	21	5	9	35251	18	16	2	36182	12	18	77
35027	21	8	9	35253	19	51	2	36184	12	22	59
35028	21	6	2	35254	19	50	5	36186	12	26	56.2
35030	21	19	3	35255	18	25	5	36187	12	27	32
35031	21	20	5	35256	18	14	491	36188	5	5	4
35035	20	10	28	35256	18	14	491	36189	14	12	4
35036	22	22	0.3	35263	19	17	36	36191	12	21	3.7
35037	22	22-1	0.3	35264	15	42	2	36216	3	31	14.2
35039	20	9	323	35264	19	49	2	36220	11	35	41
35040	20	20	83	35266	19	4	10	36222	14	13	21
35042	20	19	25	35267	19	10	6	36223	11	41	21
35043	20	14	14	35268	19	8	10	36230	8	5	45
35045	20	11	38	35274	18	6	2	36231	8	11	26
35046	20	12	26	35280	19	39	34	36232	8	1	13
35050	20	15	—	35281	19	2	11	36248	17	14	—
35053	20	3	—	35282	18	2	118	36250	17	15	—
35058	22	3	0.65	35283	18	3	2.7	36253	17	30	—
35059	22	4	0.65	35284	19	16	2.4	36254	17	18	—
35060	20	6	22	35285	19	15	6	36447	17	20	—
35061	20	7	24	35286	19	9	13	36571	8	20	9
35062	20	8	25	35287	19	54	2	37170	4	35	1
35065	21	1	—	35288	19	53	5	37170	21	17	1
35066	21	2	—	35289	19	14	37	37372	6	21	13
35068	21	12	—	35293	24	13	166.5	37632	4	34	1
35070	22	8	38	35294	24	2-1	458	37632	21	16	1
35073	20	17-2	—	35295	24	43-1	121	37635	4	4	4
35076	20	17	—	35296	24	26	17	37636	4	36	10
35078	20	17-1	—	35297	24	16	5	37636	21	18	10
35081	22	28	—	35298	24	19	18	37668	13	49	4
35084	20	1	—	35299	24	5	207	37668	22	34	4
35087	22	13	—	35300	24	17	1.3	37669	13	47	4
35088	22	18	—	35301	24	14	2.9	37669	22	29	4
35089	22	12	31	35302	24	20	10	37675	13	16	2
35094	22	15	—	35303	24	25	197.2	37697	13	7	0.1
35096	22	19	—	35306	24	25-1	197.2	37901	25	48	—
35097	22	16	—	35313	24	38	3	37902	25	49	—
35206	19	3	104	35314	24	42	0.1	37903	25	50	—
35210	19	11	3	35315	24	33	54	37907	25	36	—
35219	18	26	19	35316	24	9	11	37909	25	40	—
35222	18	7	7	35317	19	31	0.4				
35226	18	9	3	35319	23	48	30				
				35320	23	49	3				

INDEX

<u>Parts No.</u>	<u>Page No.</u>	<u>Ref. No.</u>	<u>Weight (g)</u>
37911	25	35	—
37912	25	37	—
37913	25	42	—
37915	25	44	—
37916	25	46	—
37919	25	52	—
37922	25	47	—
37923	25	51	—
37932	25	34	—
37939	25	38	—
37943	25	39	—
37944	25	43	—
37945	25	45	—
38011	14	27	5
38101	6	22	5
80503	13	21	0.2
90320	6	15	3
90321	6	14	10
99030	25	18	—
99031	25	19	—
99050	25	53	—
99056	25	1	—
99057	25	2	—
99058	25	3	—
99059	25	5	—
99060	25	4	—
99061	25	8	—
99062	25	11	—
99063	25	14	—
99064	25	20	—
99065	25	22	—
99066	25	23	—
99067	25	25	—
99068	25	26	—
99069	25	27	—
99070	25	30	—
99071	25	31	—
99074	25	15	—

<u>Parts No.</u>	<u>Page No.</u>	<u>Ref. No.</u>	<u>Weight (g)</u>
------------------	-----------------	-----------------	-------------------

<u>Parts No.</u>	<u>Page No.</u>	<u>Ref. No.</u>	<u>Weight (g)</u>
------------------	-----------------	-----------------	-------------------