

BF

EX3200, EX5200 Series

Parts Catalog

〈暫定版〉
Provisional issue



PEGASUS®

■このパーツカタログは、1995年11月現在のEX3200・EX5200用のBF装置を記載しています。

■部品を御注文いただくときは、必ず部品番号だけを明示して下さい。

■ This parts catalog covers BF devices manufactured November, 1995 for EX3200・EX5200 series.

■ Always give the part numbers when ordering parts.

目次

| | |
|-----------------------------|-------|
| BF 装置適用一覧 | |
| EX5200/BF EX3200/BF | 2 |
| BF 装置構成部品一覧 | 3 |
| BF 装置パーツイラスト&リスト | |
| BFローラー・専用部品 (BF210, 311) | 4~5 |
| BFベルト駆動 (BF210, 311) | 6~7 |
| クランクカバー (BF210, 311) | 8~9 |
| 専用部品 (BT210) | 10~11 |
| BFテープローラー・バインダー (BF311) | 12~13 |
| フィルターレギュレーター・ヒザスイッチ (BF311) | 14~15 |

CONTENTS

| | |
|--|-------|
| Application table of BF | |
| EX5200/BF EX3200/BF | 2 |
| Component parts list for BF | 3 |
| Illustration & Parts list of BF | |
| BF roller, Specific parts (BF210, 311) | 4~5 |
| BF drive belt (BF210, 311) | 6~7 |
| Crank cover (BF210, 311) | 8~9 |
| Specific parts (BT210) | 10~11 |
| BF tape roller, Binder (BF311) | 12~13 |
| Filter regulator, Knee switch (BF311) | 14~15 |

特徴 Features

| 形式 Type | 駆動方式 Driving system | 操作方法 Operating system | 備考 Remarks |
|------------|-----------------------------------|--------------------------|----------------------------|
| BF210 | ミシンプーリー駆動 Machine pulley drive | - | |
| BF311 | ミシンプーリー駆動 Machine pulley drive | ヒザスイッチ Knee switch | (バインダー付き) (With binder) |
| | | | |
| | | | |
| | | | |

装置適用一覧
Application table of EX5200/BF
EX3200/BF

EX3200 地縫い (2本針) Plain seaming (2-needle)

| BF210 | | | |
|-----------------------------|-----------------------|--|--|
| EX3216(15) - 02/223 - 3 × □ | <input type="radio"/> | | |
| | | | |
| | | | |
| | | | |
| | | | |
| | | | |
| | | | |
| | | | |
| | | | |

EX5200 地縫い (1本針) Plain seaming (1-needle)

| BF210/BF311 | | | |
|-----------------|-----------------------|-----------------------|--|
| EX5204 - 02/233 | <input type="radio"/> | <input type="radio"/> | |
| | | | |
| | | | |
| | | | |
| | | | |
| | | | |
| | | | |
| | | | |
| | | | |

EX5200 地縫い (2本針) Plain seaming (2-needle)

| BF210/BF311 | | | |
|--------------------|-----------------------|-----------------------|--|
| EX5214 - 03/333 | <input type="radio"/> | <input type="radio"/> | |
| EX5214 - M03/333 | <input type="radio"/> | <input type="radio"/> | |
| EX5214 - 03C3/333 | <input type="radio"/> | <input type="radio"/> | |
| EX5214 - M03C3/333 | <input type="radio"/> | <input type="radio"/> | |
| | | | |
| | | | |
| | | | |
| | | | |
| | | | |
| | | | |

装置構成部品一覽表
Component parts list for BF

| 装置形式 Type | 特徴 Features | 構成部品 Component parts | | | | | | | | | | | | |
|--------------|----------------------------|-----------------------------------|------------------------------|--------------------------------------|-------------------------------------|------------------------------------|-------------------------------------|-------------------------------------|--|--|--|--|--|--|
| | | モーター(組) Drive belt complete | ローラ(組) Roller complete | テープローラ(組) Tape roller complete | バインダ 土台(組) Binder complete | クランクカバー Crank cover complete | テープガイド(組) Tape guide complete | 膝スイッチ(組) Knee switch complete | フィルタレギュレータ Filter regulator complete | | | | | |
| BF210 | | 308200 - 9S | 308201 - 91 | | 308207 - 9S | | | | | | | | | |
| BF311 | (バインダー付き) (With binder) | | | 308202 - 91 | 308203 - 91 | | 000403 - 9S | 350645B91 | 522007 | | | | | |

| 装置形式 Type | 特徴 Feature | 専用部品 Special parts | | | | | | | | | | | |
|--------------|---------------|--------------------|---------------------------------|--------------|----------------------|----------------------|--------------|-----------------|---------------|-----------------|-------------------------|--------------------|---------|
| | | 取付板 Bracket | 押し爪 Presser foot & finger | 平ネジ Screw | 補助押し Fabric guard | ベルトガイド Belt guide | 平ネジ Screw | ワッシャー Washer | ホルダ Holder | スプリング Spring | フィンガガード Finger guard | アイガード Eye guard | |
| BF210 | EX5200 | - | 一覽表参照 | 1229 | 211557 | 301707 | 2922 | 210585 | - | - | - | - | - |
| | EX3200 | - | See the table below | - | - | - | - | - | 274021 - 92B | 274023 | 274025 | - | - |
| BF311 | EX5200 | 271010A | | 1229 | 302165 | - | 1333 | - | - | - | - | - | 270032A |

押し爪一覽表
Presser feet & presser foot fingers

| BF210 適用マシン機種形式 Machine model | 押し爪 Presser foot | 押し爪 Presser foot finger |
|--------------------------------------|---------------------|-------------------------------|
| EX5204 - 02/233 - 3 | 301704 - TA | 301710 - TA |
| EX5204 - 02/233 - 4・5 | | 301711 - TA |
| EX5214 - 03(C3)/333 - 2 × 3 | 301704 - TA | 301714 - TA |
| EX5214 - 03(C3)/333 - 2 × 4 2 × 5 | | 301715 - TA |

| BF210 適用マシン機種形式 Machine model | 押し爪 Presser foot | 押し爪 Presser foot finger |
|----------------------------------|---------------------|-------------------------------|
| EX3216 - 02/223 - 3 × 3 3 × 4 | 301705 - TA | - |
| EX3216 - 02/223 - 3 × 5 | 301732 - TA | - |

| BF311 適用マシン機種形式 Machine model | 押し爪 Presser foot | 押し爪 Presser foot finger |
|--------------------------------------|---------------------|-------------------------------|
| EX5204 - 02/233 - 3 | 302162 - TA | 301710 - TA |
| EX5204 - 02/233 - 4・5 | | 301711 - TA |
| EX5214 - 03(C3)/333 - 2 × 3 | 302162 - TA | 301714 - TA |
| EX5214 - 03(C3)/333 - 2 × 4 2 × 5 | | 301715 - TA |

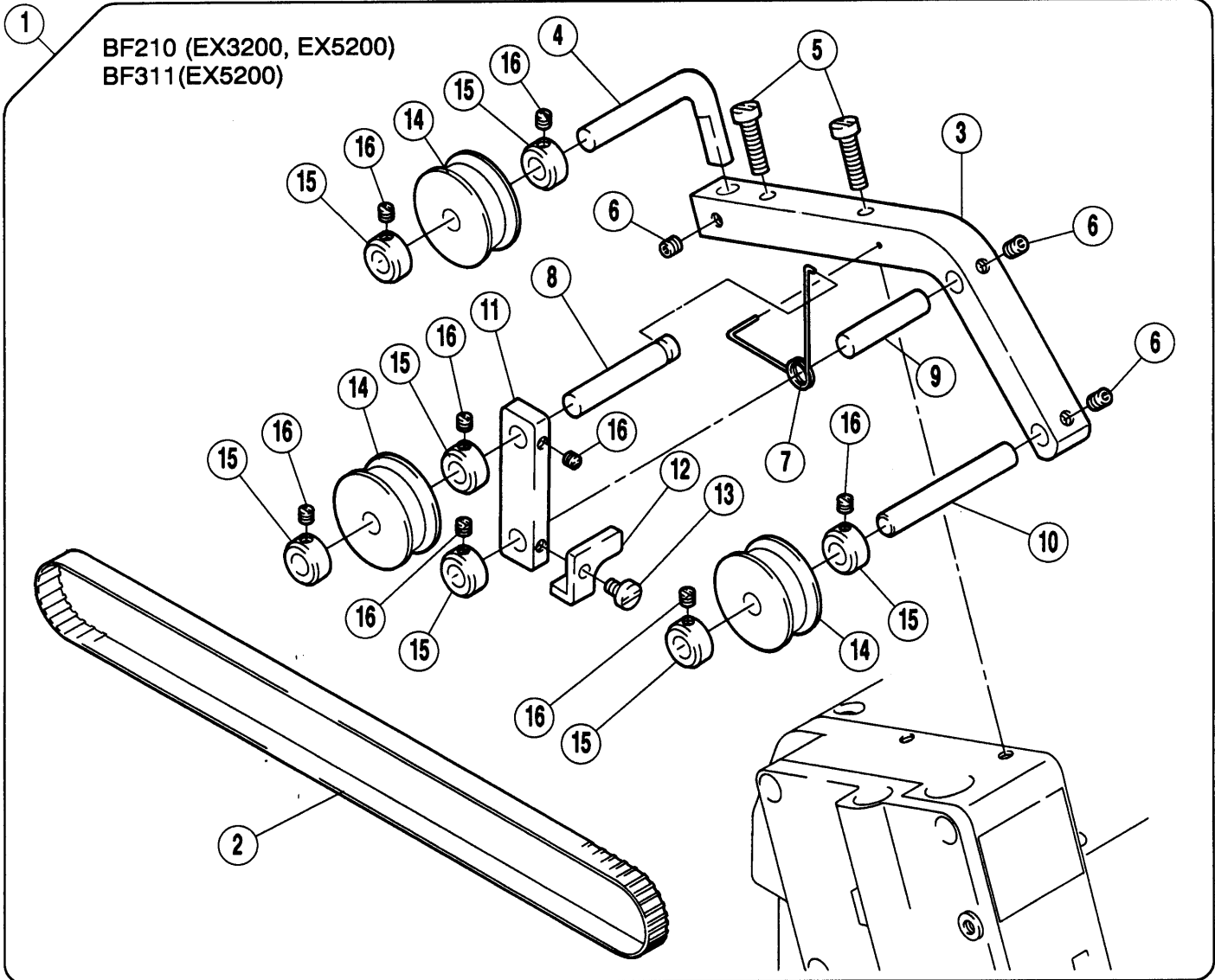

BF311 (EX5200)

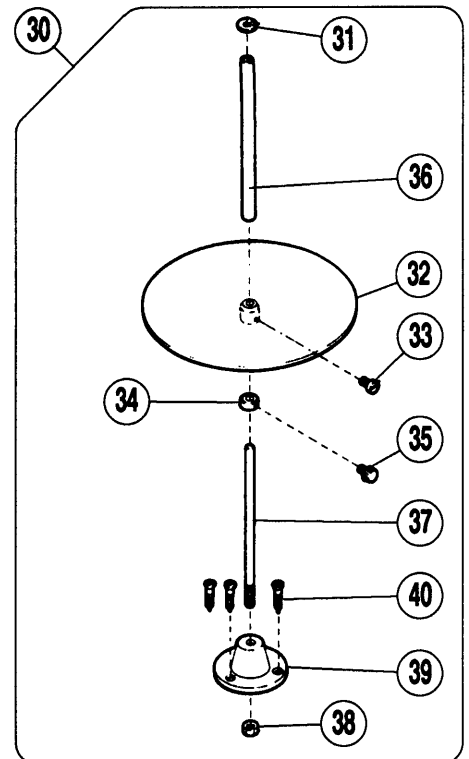
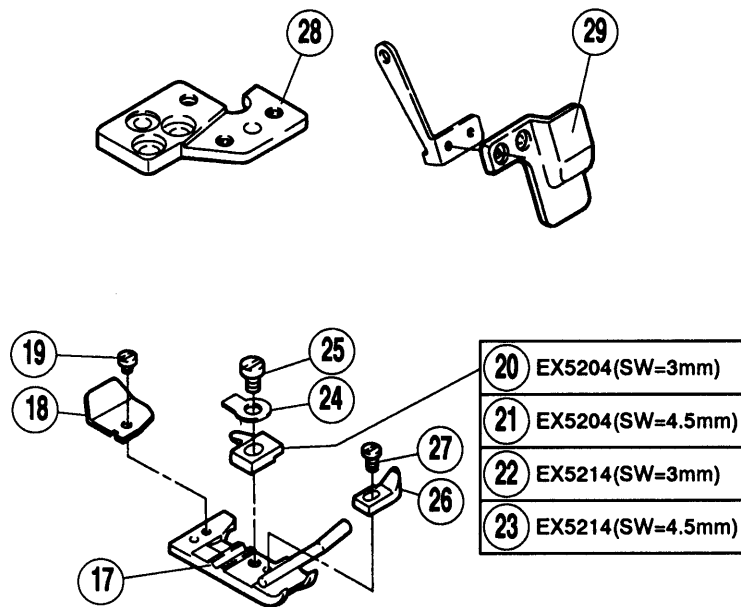

BF210, 311,
BF ローラー・専用部品

BF210, 311,
BF ROLLER, SPECIFIC PARTS

| REF. NO. | PART NO. 部品番号 | 名称 | NAME | QT. |
|----------|---------------|----------------|---------------------|-----|
| 01 | 308201-91 | ローラー (組) | ROLLER ASSEMBLY | 01 |
| 02 | 308204 | タイミングベルト | TIMING BELT | 01 |
| 03 | 308191 | ブラケット | BRACKET | 01 |
| 04 | 308193 | ピン | PIN | 01 |
| 05 | 007023 | 平ネジ / M4 × 16 | SCREW | 02 |
| 06 | 004543 | 止ネジ / M4 × 4 | SCREW | 03 |
| 07 | 308192 | ネジリバネ | SPRING | 01 |
| 08 | 308194 | ピン | PIN | 01 |
| 09 | 301695 | ピン | PIN | 01 |
| 10 | 301698 | ピン | PIN | 01 |
| 11 | 301694 | 調節板 | ADJUSTING PLATE | 01 |
| 12 | 308206 | ストッパ | STOPPER | 01 |
| 13 | 001216 | 平ネジ / C4 × 5.5 | SCREW | 01 |
| 14 | 301697 | ローラー | ROLLER | 03 |
| 15 | 198053 | カラー | COLLAR | 07 |
| 16 | 001459 | 止ネジ / C4 × 3 | SCREW | 08 |
| G17 | 302162-TA | 押エ | PRESSER FOOT | 01 |
| 18 | 211600 | 押エ補助板 | UNCURLER | 01 |
| 19 | 005030 | 平ネジ / C1 × 2.3 | SCREW | 01 |
| G20 | 301710-TA | 押エ爪 | PRESSER FOOT FINGER | 01 |
| G21 | 210371 | 押エ爪 | PRESSER FOOT FINGER | 01 |
| G22 | 210503 | 押エ爪 (2 × 3) | PRESSER FOOT FINGER | 01 |
| G23 | 210374 | 押エ爪 (2 × 4) | PRESSER FOOT FINGER | 01 |
| 24 | 274019 | 板バネ | FLAT SPRING | 01 |
| 25 | 001229 | 平ネジ / C3 × 4.5 | SCREW | 01 |
| 26 | 302165 | 補助押エ | FABRIC GUARD | 01 |
| 27 | 001333 | 平ネジ / C1 × 4 | SCREW | 01 |
| 28 | 271010A | 取付板 (前) | BRACKET | 01 |
| 29 | 270032A | アイガード | EYE GUARD | 01 |
| 30 | 00403-9S | テープガイド (組) | TAPE DISC ASSEMBLY | 01 |
| 31 | 000406 | フェルト | FELT | 01 |
| 32 | 000404 | カノコ台 | TAPE DISC | 01 |
| 33 | 004012 | 平ネジ / M4 × 12 | SCREW | 01 |
| 34 | 000407 | カラー | COLLAR | 01 |
| 35 | 000408 | 調節ネジ | ADJUSTING SCREW | 01 |
| 36 | 000405 | 取付棒 | FIXING ROD | 01 |
| 37 | 000409 | 軸 | SHAFT | 01 |
| 38 | 004818 | 六角ナット / M6 | NUT | 01 |
| 39 | 000410 | ブラケット | BRACKET | 01 |
| 40 | 004908 | 木ネジ (皿) / 4.5 | SCREW | 01 |

●Gはゲージパーツです。

●G is one of the gauge parts.

BF210 (EX3200, EX5200)
BF311 (EX5200)

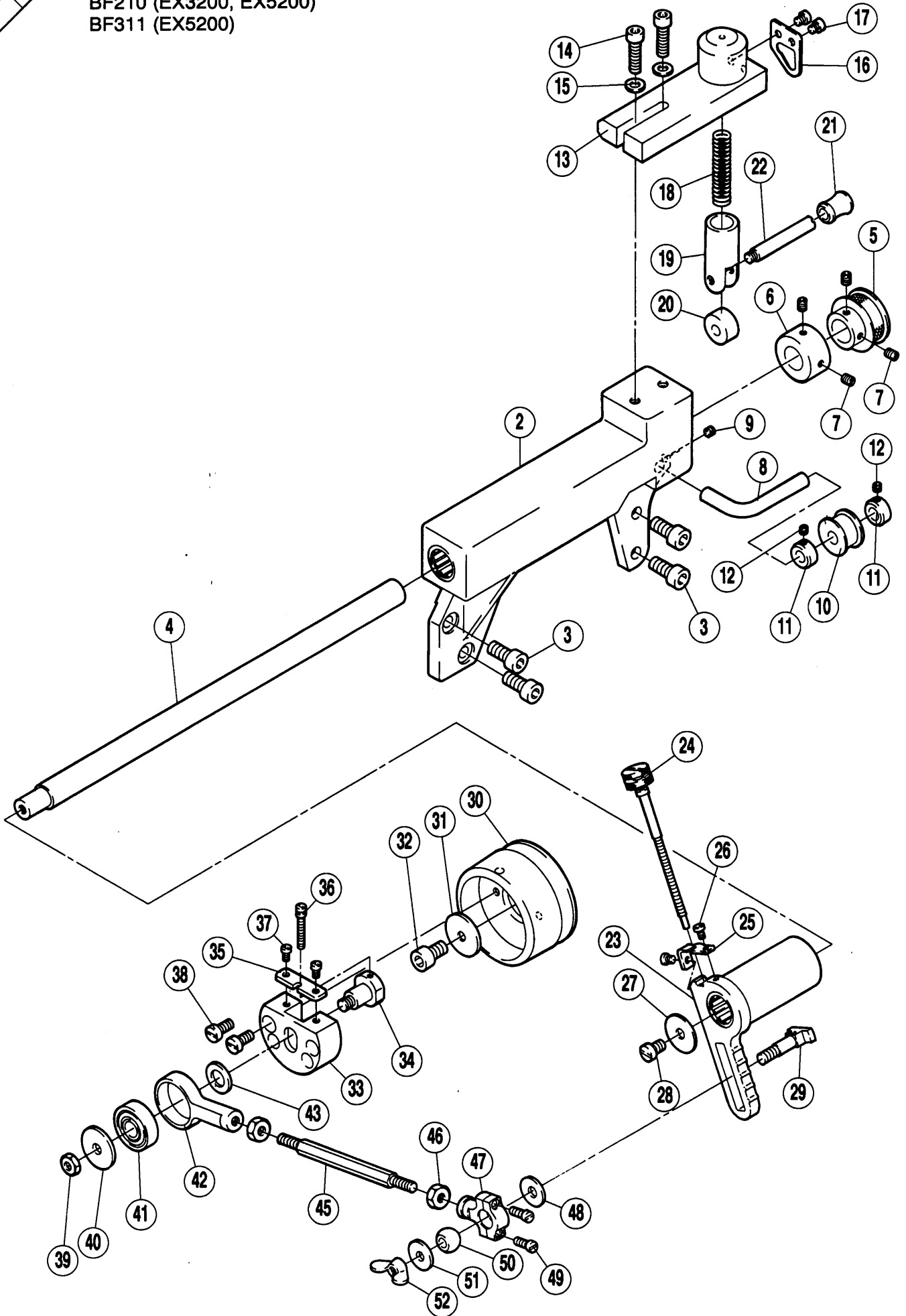

BF210,311,
BFベルト駆動

BF210, 311,
BF DRIVE BELT

| REF. NO. | PART NO. 部品番号 | 名称 | NAME | QT. |
|----------|------------------|------------------|-------------------|-----|
| 01 | 308200-9S | ベルト駆動(組) | DRIVE BELT (COMP) | 01 |
| 02 | 308189-9S | ブラケット(組) | BRACKET COMPLETE | 01 |
| 03 | 004515 | ボルト / M6 × 14 | BOLT | 04 |
| 04 | 308190 | 軸 | SHAFT | 01 |
| 05 | 302268-91 | ギヤ | GEAR | 01 |
| 06 | 301657 | カラー | COLLAR | 01 |
| 07 | 005461 | 止ネジ / C5 × 5 | SCREW | 04 |
| 08 | 308193 | ピン | PIN | 01 |
| 09 | 004543 | 止ネジ / M4 × 4 | SCREW | 01 |
| 10 | 301701 | ローラー | ROLLER | 01 |
| 11 | 198053 | カラー | COLLAR | 02 |
| 12 | 001459 | 止ネジ / C4 × 3 | SCREW | 02 |
| 13 | 308241-9S | アーム | MACHINE ARM | 01 |
| 14 | 004516 | 六角穴ボルト / M5 × 20 | BOLT | 02 |
| 15 | 204585 | 座金 | WASHER | 02 |
| 16 | 301653 | ラッチ | LATCH | 01 |
| 17 | 007180 | 平ネジ / M3.5 × 4.5 | SCREW | 02 |
| 18 | 301654 | 圧縮バネ | SPRING | 01 |
| 19 | 301650 | 押エ棒 | PRESSER BAR | 01 |
| 20 | 301652 | ローラー | ROLLER | 01 |
| 21 | 301758 | グリップ | GRIP | 01 |
| 22 | 301651 | ピン | PIN | 01 |
| 23 | 302794-91 | クランク(組) | CRANK ASSEMBLY | 01 |
| 24 | 301662 | 段付ネジ | SCREW | 01 |
| 25 | 301661 | ブラケット | BRACKET | 01 |
| 26 | 001229 | 平ネジ / C3 × 4.5 | SCREW | 02 |
| 27 | 192087 | 座金 | WASHER | 02 |
| 28 | 007027 | 平ネジ / M5 × 8 | SCREW | 01 |
| 29 | 301663 | 段付ネジ | SCREW | 01 |
| 30 | 308238-UD | プーリー | MACHINE PULLEY | 01 |
| 31 | 210061 | 座金 | WASHER | 01 |
| 32 | 004518 | 六角穴ボルト / M6 × 10 | BOLT | 01 |
| 33 | 301666 | エキセン土台 | ECCENTRIC BASE | 01 |
| 34 | 301667 | 段付ネジ | SCREW | 01 |
| 35 | 306232 | 止メ板 | PLATE | 01 |
| 36 | 005462 | 段付ネジ / C4 | SCREW | 01 |
| 37 | 001998-2 | 平ネジ / C4 × 6 | SCREW | 02 |
| 38 | 004019 | 平ネジ / M4.5 × 10 | SCREW | 02 |
| 39 | 005020 | 六角ナット / C10 | NUT | 01 |
| 40 | 204520 | 座金 | WASHER | 01 |
| 41 | 303210 | ボールベアリング | BALL BEARING | 01 |
| 42 | 303209 | ロッド | ROD | 01 |
| 43 | 202576 | 座金 | WASHER | 01 |
| 44 | W00028-1 | 六角ナット / W1 | NUT | 01 |
| 45 | 301668 | 連結棒 | CONNECTING BAR | 01 |
| 46 | W00089-1 | 六角ナット / W1 | NUT | 01 |
| 47 | 201579 | ロッド | CONNECTION | 01 |
| 48 | 204023 | 座金 | WASHER | 01 |
| 49 | 001170-1 | 平ネジ / C4 × 10 | SCREW | 02 |
| 50 | 306643 | ロッド球 | BALL STUD | 01 |
| 51 | 204023 | 座金 | WASHER | 01 |
| 52 | 306390 | 調節ナット | THUMB NUT | 01 |

1

BF210 (EX3200, EX5200)
BF311 (EX5200)

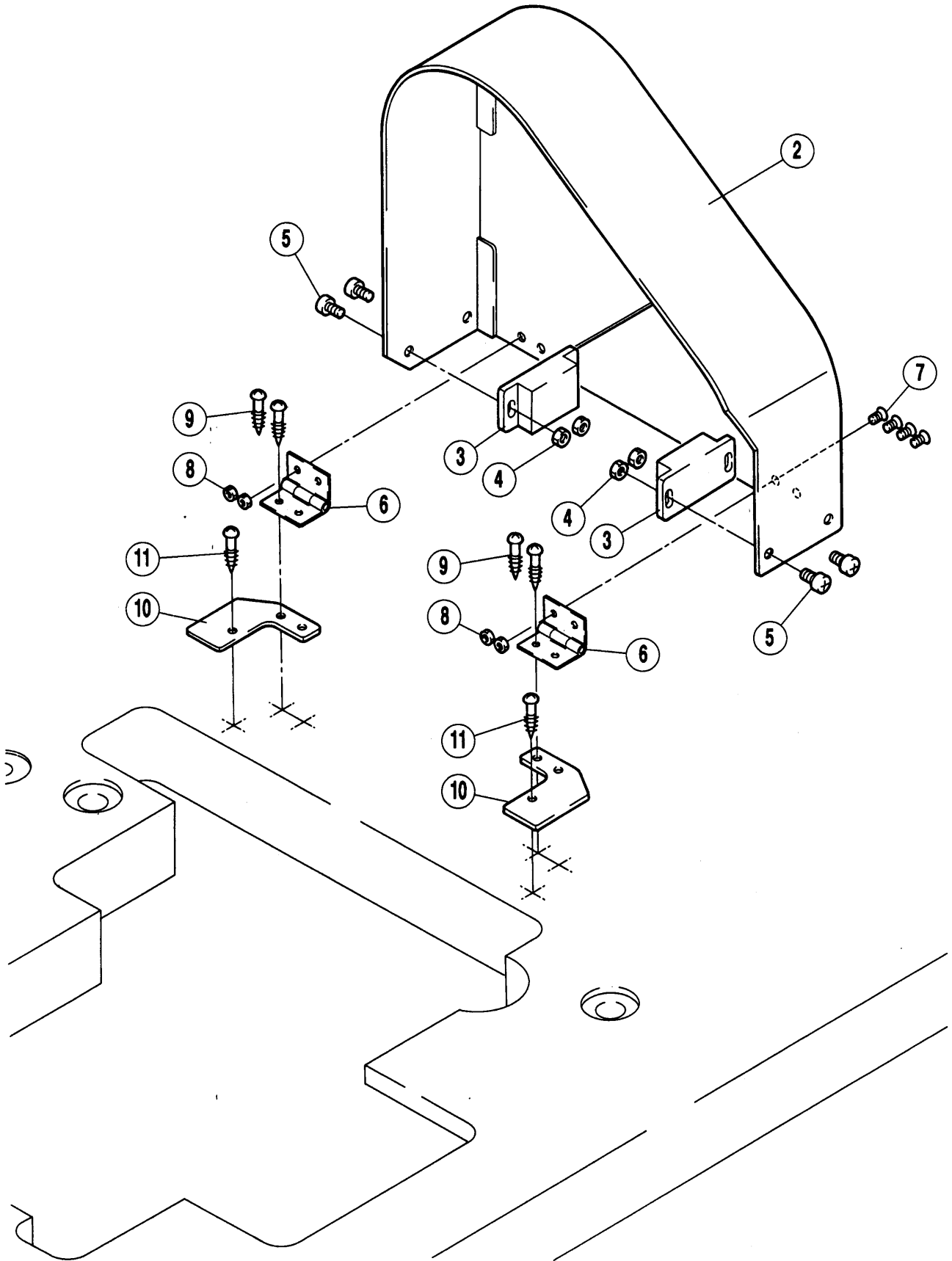

BF210, 311,
クランクカバー

BF210, 311,
CRANK COVER

| REF. NO. | PART NO. 部品番号 | 名称 | NAME | QT. |
|----------|---------------|---------------|----------------------|-----|
| 01 | 308207-9S | クランクカバー (組) | CRANK COVER ASSEMBLY | 01 |
| 02 | 308236-9S | カバー | COVER | 01 |
| 03 | 240362 | マグネット台座 | MAGNET BRACKET | 02 |
| 04 | 004803 | 六角ナット / M4 | NUT | 04 |
| 05 | 004110 | 平ネジ / M4 × 8 | SCREW | 04 |
| 06 | 240363 | ヒンジ | HINGE | 02 |
| 07 | 007041 | 皿ネジ / M3 × 6 | SCREW | 04 |
| 08 | 004800 | 六角ナット / M3 | NUT | 04 |
| 09 | 004920 | 木ネジ (平) / 3.1 | SCREW | 04 |
| 10 | 308209 | ブラケット | BRACKET | 02 |
| 11 | 004920 | 木ネジ (平) / 3.1 | SCREW | 02 |

BF210 (EX3200)

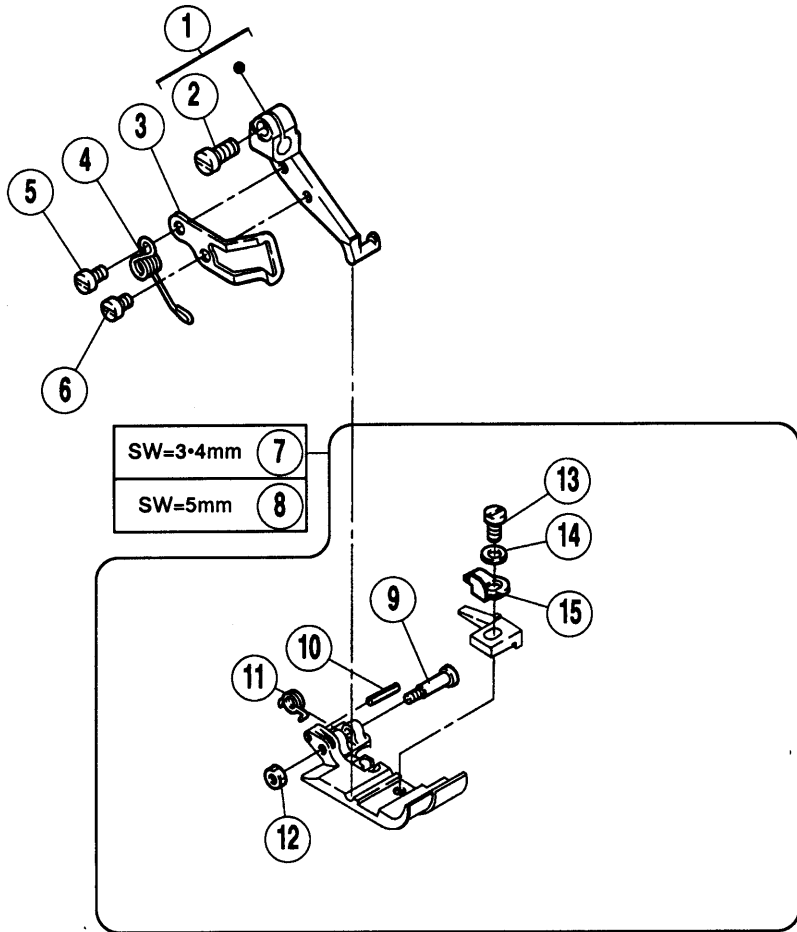

BF210 (EX5200)

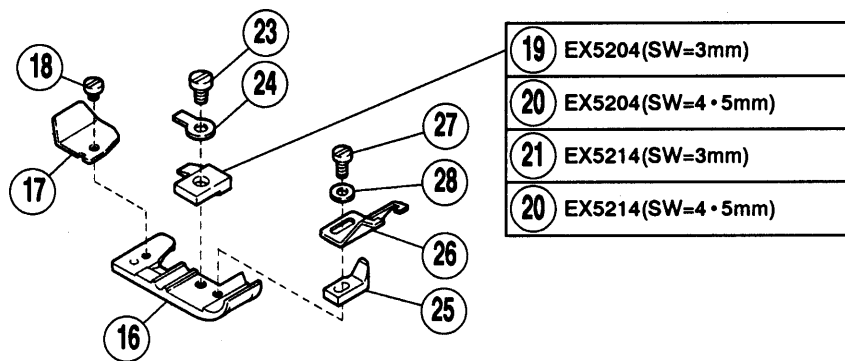

BF210
専用部品

BF210
SPECIFIC PARTS

| REF. NO. | PART NO. 部品番号 | 名称 | NAME | QT. |
|----------|---------------|-----------------|-----------------------|-----|
| 01 | 274021-92B | ホルダー | HOLDER | 01 |
| 02 | 007013 | 平小ネジ / M3.5 × 8 | SCREW | 01 |
| 03 | 274025 | フィンガーガード | FINGER GUARD | 01 |
| 04 | 274023 | ネジリバネ | SPRING | 01 |
| 05 | 007009 | 平ネジ / M3 × 4 | SCREW | 01 |
| 06 | 007008 | 平ネジ / M3 × 5 | SCREW | 01 |
| 07 | 301705-TA | 押エ (組) | PRESSER FOOT COMPLETE | 01 |
| 08 | 301732-TA | 押エ (組) | PRESSER FOOT COMPLETE | 01 |
| 09 | 211919 | 段付ピン | PIN | 01 |
| 10 | 211920 | スプリングピン | PIN | 01 |
| 11 | 211918 | ネジリバネ | SPRING | 01 |
| 12 | 003150 | 六角ナット / C1 | NUT | 01 |
| 13 | 005089 | 平ネジ | SCREW | 01 |
| 14 | 300248 | 座金 | WASHER | 01 |
| 15 | 211917 | 取付板 | BRACKET | 01 |
| 16 | 301704-TA | 押エ | PRESSER FOOT | 01 |
| 17 | 211600 | 押エ補助板 | UNCURLER | 01 |
| 18 | 005030 | 平ネジ / C1 × 2.3 | SCREW | 01 |
| 19 | 301710-TA | 押エ爪 (2 × 3) | PRESSER FOOT FINGER | 01 |
| 20 | 301711-TA | 押エ爪 (4 × 5) | PRESSER FOOT FINGER | 01 |
| 21 | 301714-TA | 押エ爪 (2 × 3) | PRESSER FOOT FINGER | 01 |
| 22 | 301715-TA | 押エ爪 (2 × 4) | PRESSER FOOT FINGER | 01 |
| 23 | 001229 | 平ネジ / C3 × 4.5 | SCREW | 01 |
| 24 | 274019 | 板バネ | FLAT SPRING | 01 |
| 25 | 211557 | 補助押エ | FABRIC GUARD | 01 |
| 26 | 301707 | ベルトガイド | BELT GUIDE | 01 |
| 27 | 002922 | 平ネジ / C1 × 5.5 | SCREW | 01 |
| 28 | 210585 | 座金 | WASHER | 01 |

1

BF311 (EX5200)

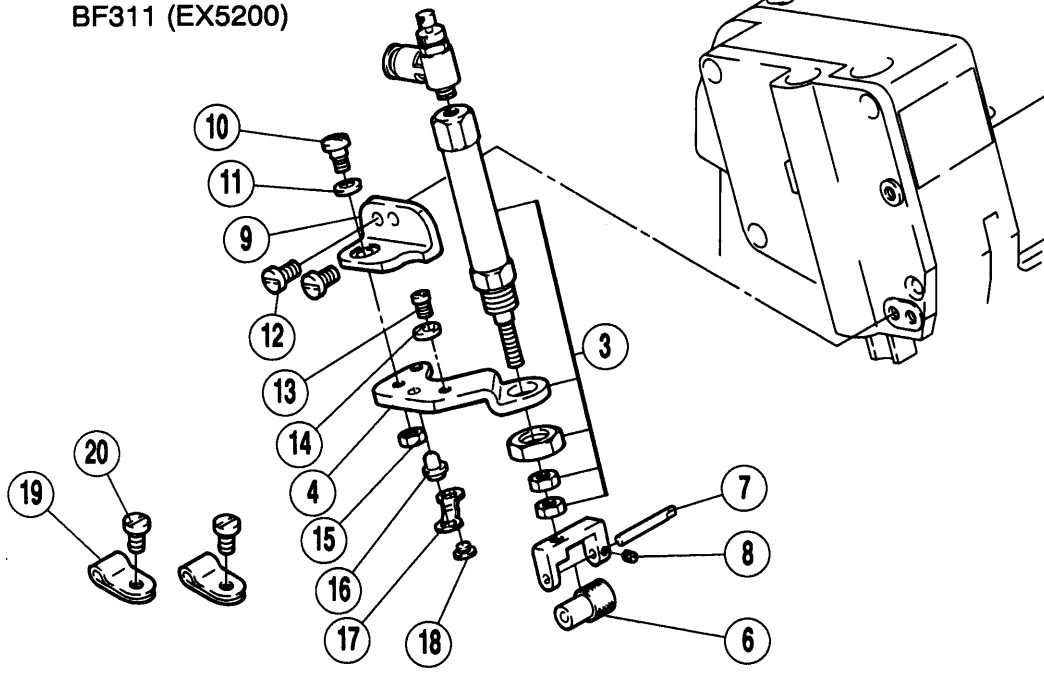

21

BF311 (EX5200)

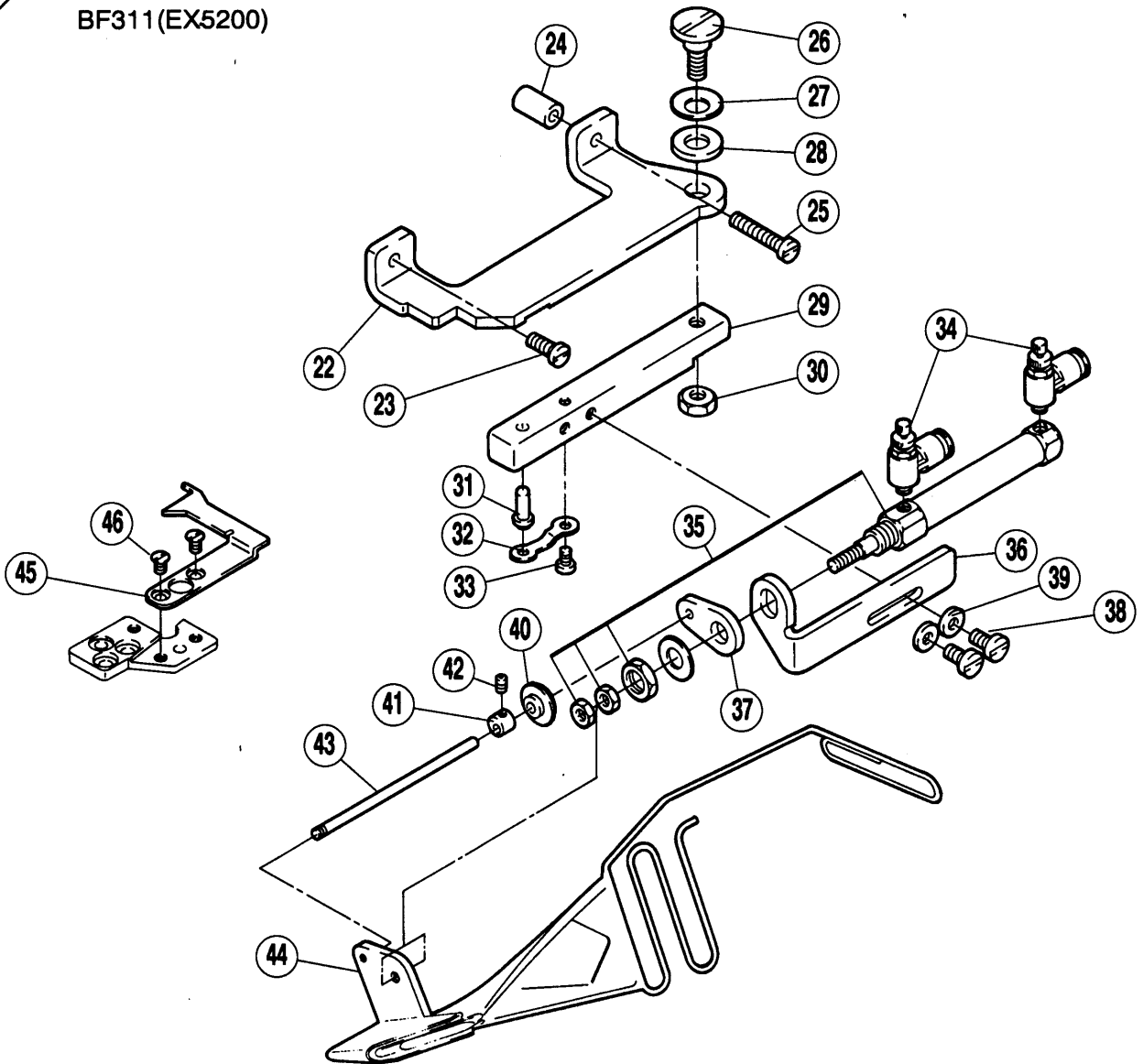

| REF. NO. | PART NO. 部品番号 | 名称 | NAME | QT. |
|----------|------------------|----------------|----------------------|-----|
| 01 | 308202-91 | テープローラー (組) | TAPE ROLLER ASSEMBLY | 01 |
| 02 | 526004 | 絞り弁 | VALVE | 01 |
| 03 | 511008 | エアシリンダー | AIR CYLINDER | 01 |
| 04 | 308196 | ヒンジ | HINGE | 01 |
| 05 | 302173 | ブラケット | BRACKET | 01 |
| 06 | 302172 | ローラー | ROLLER | 01 |
| 07 | 302174 | 平行ピン | PIN | 01 |
| 08 | 005223 | 止ネジ / C1 × 3 | SCREW | 01 |
| 09 | 308197 | ブラケット | BRACKET | 01 |
| 10 | 005184 | 段付ネジ / C5 | SCREW | 01 |
| 11 | 201191 | 皿バネ | SPRING | 01 |
| 12 | 007019 | 平ネジ / M4 × 8 | SCREW | 02 |
| 13 | 005053 | 平ネジ / C4 × 4.8 | SCREW | 01 |
| 14 | 210682 | ストッパー / ヒンジ | STOPPER | 01 |
| 15 | 003044 | 六角ナット / C5 | NUT | 01 |
| 16 | 210683 | 段付ピン | PIN | 01 |
| 17 | 210684 | 板バネ | FLAT SPRING | 01 |
| 18 | 002906 | 平ネジ / C4 × 2.6 | SCREW | 01 |
| 19 | 748001 | ナイロンクリップ | CLAMP | 02 |
| 20 | 007019 | 平ネジ / M4 × 8 | SCREW | 02 |
| 21 | 308203-91 | バインダー (組) | BINDER COMPLETE | 01 |
| 22 | 301395 | ブラケット | BRACKET | 01 |
| 23 | 007021 | 平小ネジ / M4 × 12 | SCREW | 01 |
| 24 | 240332 | スペーサー | SPACER | 01 |
| 25 | 007026 | 平ネジ / M4 × 25 | SCREW | 01 |
| 26 | 005513 | 段付ネジ / C8 | SCREW | 01 |
| 27 | 204888 | 皿バネ | SPRING | 01 |
| 28 | 206055 | 座金 | WASHER | 01 |
| 29 | 302175 | 定規台 | WELT GUIDE | 01 |
| 30 | 003144 | 六角ナット / C8 | NUT | 01 |
| 31 | 303916 | ピン | PIN | 01 |
| 32 | 210684 | 板バネ | FLAT SPRING | 01 |
| 33 | 001206 | 平ネジ / C4 × 5.3 | SCREW | 01 |
| 34 | 527006 | スピードコントローラー | SPEED CONTROLLER | 02 |
| 35 | 513096 | エアシリンダー | AIR CYLINDER | 01 |
| 36 | 308199 | ブラケット | BRACKET | 01 |
| 37 | 308198 | 座金 | WASHER | 01 |
| 38 | 005117 | 平ネジ / C5 × 8.5 | SCREW | 02 |
| 39 | 200098 | 座金 | WASHER | 02 |
| 40 | 306298 | ストッパー | STOPPER | 01 |
| 41 | 302182 | カラー | COLLAR | 01 |
| 42 | 005408 | 止ネジ / C3 × 4.5 | SCREW | 01 |
| 43 | 306570 | 軸 | SHAFT | 01 |
| 44 | 302177 | ラッパ | LAP SEAM FELLER | 01 |
| 45 | 308195 | プレート | PLATE | 01 |
| 46 | 007041 | 皿ネジ / M3 × 6 | SCREW | 02 |

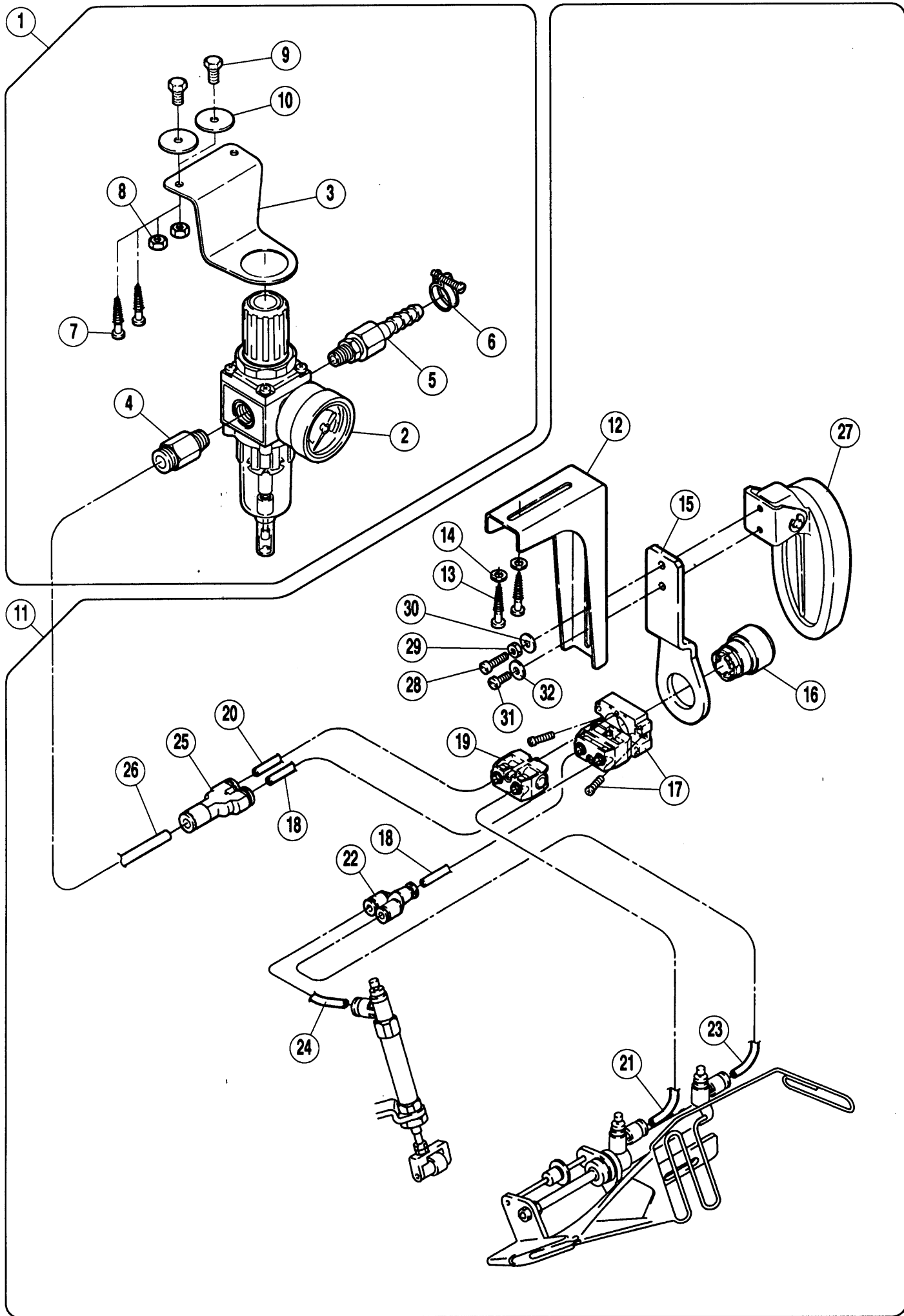

| REF. NO. | PART NO. 部品番号 | 名称 | NAME | QT. |
|----------|------------------|------------------|---------------------------|-----|
| 01 | 522007 | フィルターレギュレーター (組) | FILTER/REGULATOR ASSEMBLY | 01 |
| 02 | 522008 | フィルターレギュレーター | FILTER/REGULATOR | 01 |
| 03 | 300372 | ブラケット | BRACKET | 01 |
| 04 | 601053 | 継手 | JOINT | 01 |
| 05 | 601049 | ホースジョイント | CONNECTOR | 01 |
| 06 | 608002 | ホースクリップ | HOSE CLAMP | 01 |
| 07 | 004910 | 木ネジ | SCREW | 02 |
| 08 | 004806 | ナット | NUT | 02 |
| 09 | 004304 | 六角ネジ | SCREW | 02 |
| 10 | 210061 | 座金 | WASHER | 02 |
| 11 | 350645B91 | ヒザスイッチ (組) | KNEE SWITCH ASSEMBLY | 01 |
| 12 | 000197 | ブラケット | BRACKET | 01 |
| 13 | 004910 | 木ネジ | SCREW | 02 |
| 14 | 204585 | 座金 | WASHER | 02 |
| 15 | 350643 | ブラケット | BRACKET | 01 |
| 16 | 540003 | 押しボタン | PUSH BUTTON | 01 |
| 17 | 540004 | スイッチボディ | SWITCH | 01 |
| 18 | 600079 | チューブ | TUBE | 02 |
| 19 | 540005 | バルブ | VALVE | 01 |
| 20 | 600079 | チューブ | TUBE | 01 |
| 21 | 600078 | チューブ | TUBE | 01 |
| 22 | 601134 | 継手 | JOINT | 01 |
| 23 | 600091 | チューブ | TUBE | 01 |
| 24 | 600078 | チューブ | TUBE | 01 |
| 25 | 601136 | 継手 | JOINT | 01 |
| 26 | 600099 | チューブ | TUBE | 01 |
| 27 | 300220 | アクチュエーター (組) | ACTUATOR ASSEMBLY | 01 |
| 28 | 005183 | 平ネジ | SCREW | 01 |
| 29 | 003044 | 六角ナット | NUT | 01 |
| 30 | 137142 | 座金 | WASHER | 01 |
| 31 | 005118 | 平ネジ | SCREW | 01 |
| 32 | 137142 | 座金 | WASHER | 01 |

ペガサスミシン製造株式会社

本社 〒553 大阪市福島区鷹洲5-7-2 TEL (06) 458-4739
FAX (06) 454-8785

PEGASUS SEWING MACHINE MFG. CO., LTD.

5-7-2, Sagisu, Fukushima-ku, Osaka 553, Japan. Phone : (06) 458-4739
Telefax : (06) 454-8785

© August 1996 Cat. No.9737

Printed in Japan

本書に記載されている内容は、改良のため予告なく変更することがあります。
The description in this material is subject to change without notice.