

1-Needle, Unison-feed, Lockstitch Machine with an
Automatic Thread Trimmer (Automatic Lubrication)
一本針本縫総合送り自動糸切りミシン (自動給油)

LU-1520N-7

PARTS LIST

HOW TO MAKE USE OF THIS PARTS LIST

1. As to "#01" and "#02" refer to the "Note" given at the bottom of the respective pages.
2. Codes on the "Qty" column
 - Each numeral indicates the number of parts required.
 - "0.1" and "2.5" indicate the length (in meters) of the respective parts.
3. Parentheses mean that the corresponding part is a subpart that constructs an assembly part.
4. Dotted lines on the Figures indicate assembly parts.

パーツリストご利用に際して

1. リストページの#01、#02等の印は、ページ下の"注記"の説明をご参照下さい。
2. 数量欄の数字は、個数を表し、0.1、2.5等の数値は、長さ(単位メートル)を表します。
3. 数量欄の()は、組部品を構成している子部品であることを意味します。
4. イラストページの-----枠は、組構成であることを意味します。

CONTENTS

目 次

1. FRAME & MISCELLANEOUS COVER COMPONENTS	1
頭部・外装関係	
2. UPPER SHAFT, LOWER SHAFT DRIVING & BALANCE COMPONENTS	3
上軸・下軸・天秤関係	
3. NEEDLE BAR ROCKING COMPONENTS	5
針棒揺動関係	
4. PRESSURE ADJUSTING & UPPER FEED MECHANISM COMPONENTS	7
押え圧調節・上送り関係	
5. FEED MECHANISM COMPONENTS	9
送り関係	
6. HOOK SHAFT & LOWER SHAFT COMPONENTS	11
釜軸・下軸関係	
7. THREAD CUTTING COMPONENTS	13
糸切り関係	
8. AUTOMATIC BACK & CONDENSATION DEVICE COMPONENTS	15
自動バック・コンデンス装置関係	
9. THREAD TENSION COMPONENTS	17
糸調子関係	
10. THREAD RELEASE COMPONENTS	18
糸ゆるめ関係	
11. THREAD RACK & THREAD PRESSER COMPONENTS	19
糸掛け・糸押え関係	
12. LOWER THREAD WINDER MECHANISM COMPONENTS	21
下糸巻き装置関係	
13. AUTOMATIC PRESSER LIFTING MECHANISM COMPONENTS	22
自動押え上げ装置関係	
14. AIR MECHANISM A COMPONENTS	23
エアー装置A関係	
15. AIR MECHANISM B (OPTION) COMPONENTS	25
エアー装置B (オプション) 関係	
16. LUBRICATION COMPONENTS	27
給油関係	
17. BELT COVER & OIL RESERVOIR COMPONENTS	29
ベルトカバー・油受け関係	
18. DL MECHANISM (OPTION) COMPONENTS	30
DL装置 (オプション) 関係	
19. THREAD STAND COMPONENTS	31
糸立て装置関係	
20. OPTIONAL PARTS (ADDITIONAL SPRING FOR PRESSER BAR) COMPONENTS	32
オプション部品 (二重コイルばね) 関係	

21. SUSPENSION SQUARE (OPTION) COMPONENTS	33
吊り定規 (オプション) 関係	
22. ACCESSORIES PARTS COMPONENTS	34
付属品関係	
23. OPTIONAL PARTS (1)	35
オプション部品 (1)	
24. OPTIONAL PARTS (2)	37
オプション部品 (2)	
NUMERICAL INDEX OF PARTS	39
索引	

1. FRAME & MISCELLANEOUS COVER COMPONENTS

頭部・外装関係

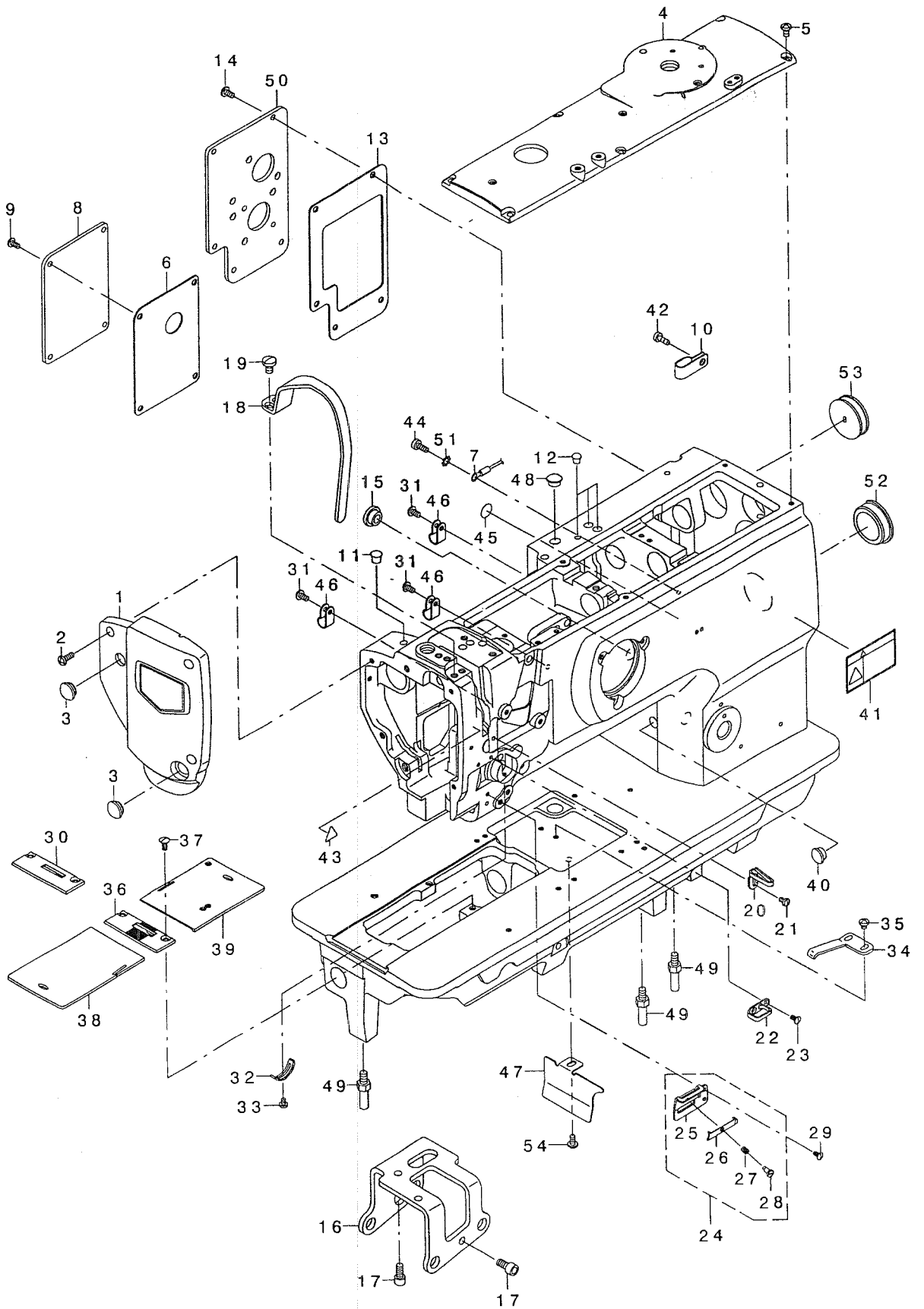

REF. NO	NOTE	PART NO.	DESCRIPTION	品名	Qty
1		214-01757	FACE PLATE ASM.	メンイタ(クミ)	1
2		SS-4111215-SP	SCREW 11/64-40 L=12	ナハネジ 11/64-40 L=12	3
3		TA-1250406-RO	RUBBER PLUG D=12.5 L=4	トメセン D=12.5 L=4	2
4		213-31301	TOP COVER B	トップカバー - B	1
5		SS-4110815-SP	SCREW 11/64-40 L=8	ナハネジ 11/64-40 L=8	6
6		214-37306	WINDOW PLATE E PACKING	マトイタEハツキン	1
7		214-44153	EARTH CORD ASM.	アースコード(クミ)	1
8		214-37108	WINDOW PLATE E	マトイタE	1
9		SS-4110815-SP	SCREW 11/64-40 L=8	ナハネジ 11/64-40 L=8	4
10		D2112-555-B00	CORD HOLDER, LARGE	コードトメカナク A	1
11		TA-0750704-RO	RUBBER PLUG	トメセン	2
12		TA-0550604-RO	RUBBER PLUG	トメセン	3
13		213-32002	WINDOW PLATE PACKING B	マトイタハツキン B	1
14		SS-4110815-SP	SCREW 11/64-40 L=8	ナハネジ 11/64-40 L=8	5
15		107-32204	CORD BUSH	コードフツシュ	1
16		213-43207	KNEE LIFTER SHAFT BASIS	ヒザアゲシフトダイ	1
17		SM-6061202-TP	SCREW M6 L=12	ロツカクアナボルト M6 L=12	2
18		213-93004	BALANCE COVER	テンビソカハ-	1
19		SS-7150940-SP	SCREW 15/64-28 L=9	マルヒラネジ 15/64-28 L=9	2
20		213-55805	THREAD GUIDE	イトアンナイ	1
21		SS-5090610-SP	SCREW 9/64-40 L=6	トラスネジ 9/64-40 L=6	1
22		B1129-051-000	FRAME THREAD GUIDE, UPPER	イトアンナイ ウエ	1
23		SS-2090710-TP	SCREW 9/64-40 L=7.2	マルサラネジ 9/64-40 L=7.2	2
24		214-08554	THREAD GUIDE ASM.	イトアンナイ(クミ)	1
25		214-08505	THREAD GUIDE PLATE	イトアンナイイタ	(1)
26		179-12106	NEEDLE THREAD PRESSER PLATE	ハリイトオサエイタ	(1)
27		B1132-521-000	THREAD PRESSER PLATE SPRING	ハリイトオサエイタハネ	(1)
28		SD-0380551-SL	HINGE SCREW D= 3.80 H= 5.5	ダンネジ D=3.8 H=5.5	(1)
29		SS-2090710-TP	SCREW 9/64-40 L=7.2	マルサラネジ 9/64-40 L=7.2	1
30	#01	213-99605	THROAT PLATE	ハリイタ(ウスモノヨウ)	1
31		SS-4110815-SP	SCREW 11/64-40 L=8	ナハネジ 11/64-40 L=8	3
32		B3138-512-000	TAKE-UP SPRING ADJUSTING PLATE	イトトリハネ アンナイ チョセツハン	1
33		SS-7090520-TP	SCREW 9/64-40 L= 4.5	マルヒラネジ 9/64-40 L=4.5	1
34		B1111-563-000	BED SLIDE SPRING	スハリイタハネ	1
35		SS-4110515-SP	SCREW 11/64-40 L=5	ナハネジ 11/64-40 L=5	2
36		213-99506	THROAT PLATE	ハリイタ	1
37		SS-2110920-TP	SCREW 11/64-40 L=8.5	マルサラネジ 11/64-40 L=8.5	2
38		213-49600	SLIDING PLATE (LEFT)	スハリイタ(ヒタリ)	1
39		213-49808	THREAD CUTTING SLIDING PLATE	イトキリスハリイタ	1
40		TA-1050504-RO	RUBBER PLUG	トメセン	1
41		CM-3002001-B1	SAFETY LABEL 12	アンセソラハル12	1
42		SS-6111140-SP	SCREW 11/64-40 L=11	ヒラネジ 11/64-40 L=11	1
43		CM-3002000-01	ATTENTION SEAL	ユビクガチュウイタール(16)	1
44		SS-6111140-SP	SCREW 11/64-40 L=11	ヒラネジ 11/64-40 L=11	1
45		100-04109	GROUND MARK	クラントマーク	1
46		HX-0012300-0A	CABLE CLIP	ケーブルクリップ	3
47		228-77609	DUST COVER	ダストカバー	1
48		TA-1050504-RO	RUBBER PLUG	トメセン	1
49		226-02601	BED SCREW STUD	ハットシチュウ	3
50		213-92907	WINDOW PLATE G	マトイタG	1
51		WT-0530002-KS	TOOTHED WASHER D=5.3	ハツキサカネ D=5.3	1
52		226-19100	CAP	ヨウトウツクアキヤツア(イトキリナシ)	1
53		102-01200	RUBBER PLUG	コードネジクアキヤツア	1
54		SS-4110815-SP	SCREW 11/64-40 L=8	ナハネジ 11/64-40 L=8	1

NOTE (注記) #01...OPTIONAL PARTS

オプション部品

2. UPPER SHAFT, LOWER SHAFT DRIVING & BALANCE COMPONENTS

上軸・下軸・天秤関係

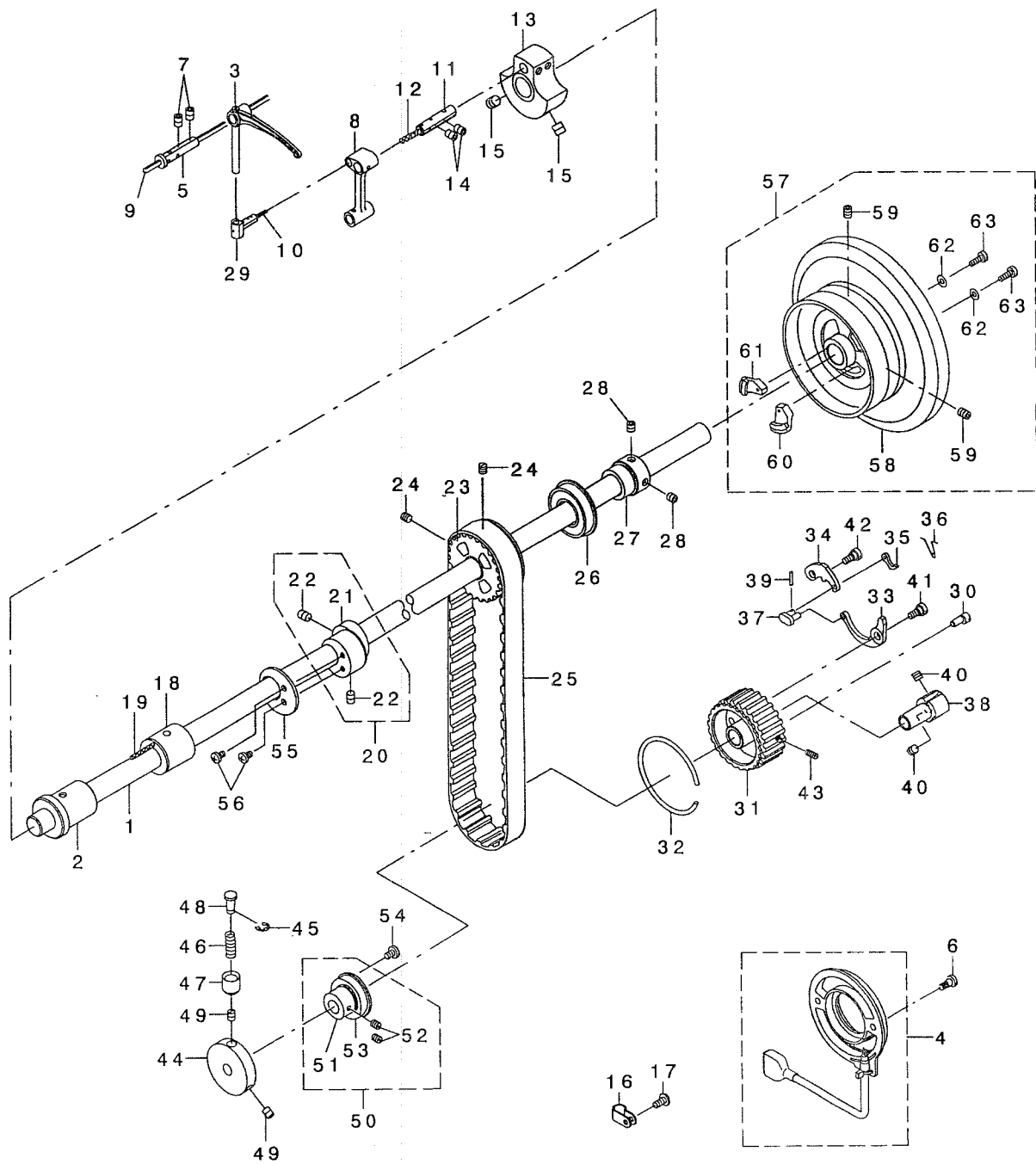

REF. NO	NOTE	PART NO.	DESCRIPTION	キ ヲ メ イ	Qty
1		213-32705	UPPER SHAFT	ウツシク	1
2		213-33000	UPPER SHAFT FRONT METAL	ウツシクマメタル	1
3		213-33208	BALANCE	テンピン	1
4		214-40474	CONTAIN SYNCHRO ASM.	ナイフウツシクロ(クミ)	1
5		B1906-051-000	TAKE-UP LEVER PIN	テンピンチエシク	1
6		I06-04809	SCREW	ハツデソキスタートメネツ	2
7		SS-8150822-TP	SCREW 15/64-28 L=8	トメネツ 15/64-28 L=8	2
8		213-39106	NEEDLE BAR CRANK ROD	ハリネウクランクロッド	1
9		CQ-3030000-00	OIL WICK	ユツシ	0.45
10		CQ-2020000-00	OIL WICK	ユツシ	0.03
11		B1210-051-000	NEEDLE BAR CRANK PIN	ハリネウクランクピン	1
12		CQ-5050000-00	OIL WICK	ユツシ	0.03
13		213-32507	COUNTER WEIGHT (A) (36MM)	ツリアイスイ(A)(36MM)	1
14		SS-8150822-TP	SCREW 15/64-28 L=8	トメネツ 15/64-28 L=8	2
15		SM-8080812-TP	SCREW M8X8	トメネツ M8 L=8	2
16		HX-0012300-0A	CABLE CLIP	ケアブルクリップ	1
17		SS-4110815-SP	SCREW 11/64-40 L=8	トメネツ 11/64-40 L=8	1
18		213-33109	UPPER SHAFT INNER METAL	ウツシククナカメタル	1
19		CQ-2020000-00	OIL WICK	ユツシ	0.15
20		213-36557	ECCENTRIC CAM A ASM.	スイハイネクリハンツシカAA(クミ)	1
21		213-36508	ECCENTRIC CAM A	スイハイネクリハンツシカAA	(1)
22		SS-8660810-TP	SCREW 1/4-40 L=8	トメネツ 1/4-40 L=8	(2)
23		226-04904	UPPER SPROCKET	ウエスタロケット	1
24		SS-8660610-TP	SCREW 1/4-40 L=6	トメネツ 1/4-40 L=6	2
25		226-04300	TIMING BELT	タイミンクベルト	1
26		B1203-512-000	BUSHING, REAR	ウツシクウツシクベアリング	1
27		214-02300	UPPER SHAFT BEARING HOOK	ウエスタクハベアリングウケ	1
28		SM-8060602-TP	SCREW M6X6	トメネツ M6 L=6	2
29		213-33307	BALANCE SLIDE SHAFT	テンピンズライトシク	1
30		213-87907	ADJUSTING PIN (1.2)	カイジヨウツチヨウセイピン(1.2)	1
31		213-87501	LOWER SPROCKET	ウエスタロケット	1
32		B1214-019-000	SPROCKET RING	スタロケットリング	1
33		213-87709	SAFETY CLUTCH SPRING	アンセソウチハネ	1
34		213-87600	SAFETY CLUTCH HOOK	アンセソウチツメ	1
35		B1308-055-000	SAFETY CLUTCH COUNTER-HOOK	アンセソウチキキクツメ	1
36		B1309-055-000	COUNTER-HOOK SPRING	アンセソウチキキクツメハネ	1
37		B1310-055-000	SAFETY CLUTCH SMALL LINK	アンセソウチヨヨリンク	1
38		213-87808	SAFETY CLUTCH HOLDER	アンセソウチウケ	1
39		B1314-055-000	SAFETY CLUTCH SMALL LINK PIN	アンセソウチヨヨリンクピン	1
40		SS-8660610-TP	SCREW 1/4-40 L=6	トメネツ 1/4-40 L=6	2
41		SD-0640322-TP	HINGE SCREW D= 6.35 H= 3.2	ダネネツ D=6.35 H=3.2	1
42		SD-0640322-TP	HINGE SCREW D= 6.35 H= 3.2	ダネネツ D=6.35 H=3.2	1
43		SS-8111010-TP	SCREW 11/64-40 L=9.5	トメネツ 11/64-40 L=9.5	1
44		213-33901	SAFETY CLUTCH DISC	アンセソウチエンハ	1
45		RE-0500000-K0	E-RING	Eカタトメリ	1
46		B1639-051-000	SPRING	ネツネタンハネ	1
47		B1313-055-000	SAFETY CLUTCH KNOB SLEEVE	アンセソウチネツネタンツツ	1
48		213-33802	SAFETY CLUTCH PUSH BUTTON	アンセソウチネツネタン	1
49		SS-8660530-TP	SCREW 1/4-40 L= 4.5	トメネツ 1/4-40 L=4.5	2
50		226-11651	THRUST COLLAR ASM., B	ツタツクスタラストウケB(クミ)	1
51		226-11602	THRUST COLLAR, B	ツタツクスタラストウケB	(1)
52		SS-8661030-SP	SCREW 1/4-40 L=10	トメネツ 1/4-40 L=10	(2)
53		SB-1200002-00	BEARING 20X42	ハベアリング 20X42	(1)
54		SS-7120760-SP	SCREW 3/16-28 L= 7.0	マシヒラネツ 3/16-28 L=7	2
55		213-53008	HORIZONTAL FEED CAM COVER	スイハイネクリカムフタ	1
56		SS-7110710-SP	SCREW 11/64-40 L=7	マシヒラネツ 11/64-40 L=7	2
57		213-93152	FLYWHEEL ASM.	ハズミクハ(クミ)	1
58		213-93103	FLYWHEEL	ハズミクハ	(1)
59		SS-8150822-TP	SCREW 15/64-28 L=8	トメネツ 15/64-28 L=8	(2)
60		M4007-110-OAA	MAGNET FITTING BASE A ASM.	マグネットトリツクダイA(クミ)	(1)
61		M4007-110-OAB	MAGNET FITTING BASE B ASM.	マグネットトリツクダイB(クミ)	(1)
62		WP-0450801-SD	WASHER 4.5X10X0.8	ヒラネツカネ 4.5X10X0.8	(2)
63		SS-6111210-SP	SCREW 11/64-40 L=12	ヒラネツ 11/64-40 L=12	(2)

3. NEEDLE BAR ROCKING COMPONENTS

針棒搖動關係

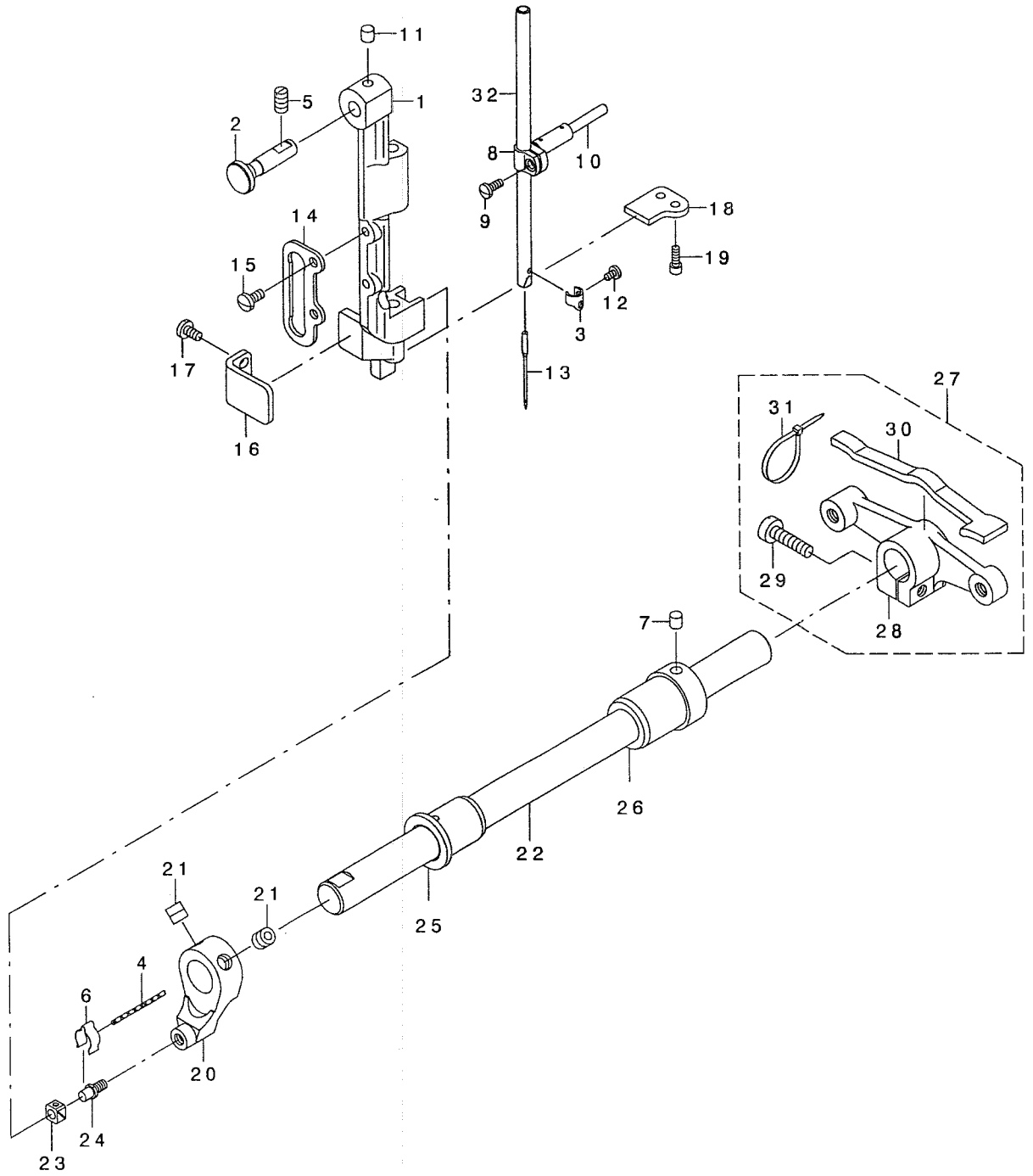

REF. NO	NOTE	PART NO.	D E S C R I P T I O N	ト ン メ イ	Qty
1		B1420-563-000	NEEDLE BAR FRAME	ハリホウ ウヨウト ウタ イ	1
2		214-05204	HINGE STUD	ハリホウ ウヨウト ウタ イツク	1
3		213-38504	NEEDLE BAR THREAD RACK	ハリホウ ウイトカケ	1
4		CQ-2020000-00	OIL WICK	ユジン	0.05
5		SS-8151150-TP	SCREW 15/64-28 L=10.5	トメネジ 15/64-28 L=10.5	1
6		B1437-051-000	OIL WICK RETAINER	ヨ-ト - セ' ソフ' ウテ' ユジンササエ	1
7		228-14909	FELT	ウワジ' クキウウフェルト	1
8		B1411-053-000	NEEDLE BAR CONNECTION	ハリホウ - タ' キ	1
9		SS-7090910-SP	SCREW 9/64-40 L= 8.5	マルヒラネジ 9/64-40 L=8.5	1
10		B1412-051-000	FELT	ハリホウ - タ' キ' フェルト	1
11		228-14909	FELT	ウワジ' クキウウフェルト	1
12		SS-7080510-TP	SCREW 1/8-44 L=4.5	マルヒラネジ 1/8-44 L=4.5	1
13		MC-3720016-00	NEEDLE SY3355 160	ハリ SY3355 160	1
14		B1467-563-000	UPPER FEED BAR GUIDE	ウワオクリホウ ウカ' イト	1
15		SS-7110910-TP	SCREW 11/64-40 L= 8.5	マルヒラネジ 11/64-40 L=8.5	2
16		213-88400	ROCKING BASE GUIDE	ハリホウ ウヨウト ウタ' アイソナイ	1
17		SS-7110830-SP	SCREW 11/64-40 L= 7.5	マルヒラネジ 11/64-40 L=7.5	2
18		213-38603	ROCKING BASE GUIDE (B)	ハリホウ ウヨウト ウタ' アイソナイ(B)	1
19		SS-6091022-TP	SCREW	ヒラネジ	2
20		213-38801	ROCKING FRONT ARM	ハリホウ ウヨウト ウセ' ソフ' ウテ'	1
21		SM-8080802-TP	SCREW	トメネジ	2
22		213-38900	ROCKING SHAFT	ハリホウ ウヨウト ウツク	1
23		B1414-232-000	SQUARE BLOCK	カクコ' マ	1
24		B1410-771-000	STUD	ハリホウ - ヨ-ト - カクコ' マツク	1
25		213-39304	ROCKING SHAFT FRONT METAL	ハリホウ ウヨウト ウツク' クマエメタル	1
26		213-39205	ROCKING SHAFT REAR METAL	ハリホウ ウヨウト ウツク' クアトメタル	1
27		213-39056	ROCKING REAR ARM ASM.	ハリホウ ウヨウト ウコウフ' ウテ' (クミ)	1
28		213-39007	ROCKING REAR ARM	ハリホウ ウヨウト ウ' コウフ' ウテ'	(1)
29		SS-6152440-SP	SCREW 15/64-28 L=23.5	ヒラネジ 15/64-28 L=23.5	(1)
30		213-47406	ROCKING REAR ARM FELT	ハリホウ ウヨウト ウ' コウフ' ウテ' フェルト	(1)
31		EA-9500B01-00	CABLE BAND	ソクセンハ' ソト'	(2)
32		213-38405	NEEDLE BAR THREAD RACK	ハリホウ ウ	1

4. PRESSURE ADJUSTING & UPPER FEED MECHANISM COMPONENTS

押え圧調節・上送り関係

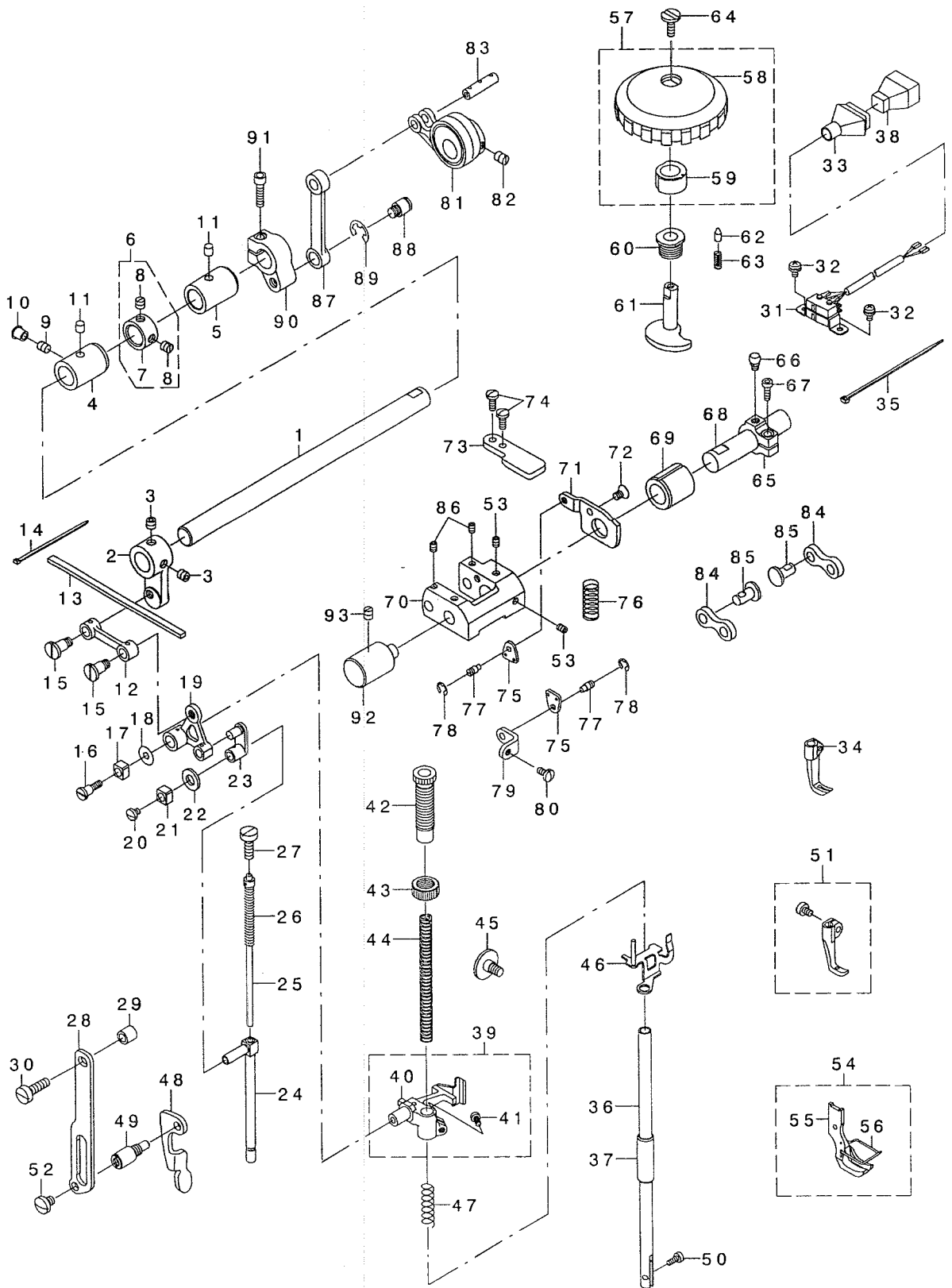

REF. NO	NOTE	PART NO.	DESCRIPTION	Qty
1		213-40401	UPPER FEED SHAFT	1
2		213-40500	UPPER FEED FRONT ARM	1
3		SS-8660612-TP	SCREW 1/4-40 L=6	1
4		213-41904	FRONT METAL	2
5		213-78302	FEED ROCK SHAFT METAL	1
6		229-04155	MAIN SHAFT THRUST COLLAR ASM.	1
7		229-04106	MAIN SHAFT THRUST COLLAR	1
8		SS-8660610-TP	SCREW 1/4-40 L=6	(1)
9		SS-8150710-TP	SCREW 15/64-28 L=7	(2)
10		TA-0750704-R0	RUBBER PLUG	1
11		228-14909	FELT	1
12		213-39908	UPPER FEED LINK	2
13		213-47109	FELT	1
14		EA-9500B00-00	CLIP CV-70S	2
15		B3016-141-H00	HINGE SCREW, B	2
16		SD-0640701-SP	HINGE SCREW D=6.35 H=7	1
17		B1414-555-000	SLIDE BLOCK	1
18		WP-0501046-SC	WASHER 5 X 13 X 1	1
19		213-40807	TRIANGULAR LEVER	1
20		SS-7110510-SP	SCREW 11/64-40 L=5	1
21		B1414-555-000	SLIDE BLOCK	1
22		105-09701	FELT	1
23		B1465-053-000	WALKING BAR DRIVING LINK	1
24		B1466-563-000	WALKING BAR	1
25		B1467-053-0A0	WALKING BAR ASM.	1
26		B1468-053-000	WALKING BAR SPRING	1
27		SS-6151780-SP	SCREW 15/64-28 L=17.0	1
28		214-06509	UPPER FEED GUIDE PLATE	1
29		135-14310	ROLLER	1
30		SS-6151920-SP	SCREW 15/64-28 L=19.0	1
31		213-57581	VERTICAL DETECTOR SWITCH ASM.	1
32		SL-4040881-SC	SCREW M4 L=8	1
33		M9637-110-000	PLUG COVER 15P	2
34	#01	D1470-241-E0A	WALKING FOOT	1
35		EA-9500B01-00	CABLE BAND	1
36		B1501-241-H00	PRESSER BAR	1
37		B1510-155-000	PRESSER BAR LOWER BUSHING	1
38		M9640-110-000	12-POLE PLUG	1
39		213-41052	PRESSER BAR HOLDER ASM.	1
40		213-41003	PRESSER BAR HOLDER	1
41		SS-7110910-TP	SCREW 11/64-40 L=8.5	(1)
42		213-40906	PRESSER ADJUSTING SCREW	1
43		110-71701	NUT	1
44		B1502-246-000	PRESSER SPRING	1
45		SD-0800481-SP	HINGE SCREW D=8 H=4.9	1
46		213-41151	THREAD RELEASE HOLDING PLATE	1
47		B1462-053-000	THREAD RELEASE SPRING	1
48		214-06103	PRESSER LIFTER LEVER	1
49		214-06608	GUIDE PLATE SPACER	1
50		SS-6090910-TP	SCREW 9/64-40 L=9	1
51		B1470-053-0A0	WALKING FOOT ASM.	1
52		SS-7150740-SP	SCREW 15/64-28 L=7	1
53		SM-8050602-TP	SCREW M5 L=6	2
54		213-50152	PRESSER FOOT ASM.	1
55		213-50103	PRESSER FOOT	1
56		103-37905	FINGER GUARD	(1)
57		107-74354	UPPER AND LOWER DIAL ASM.	(1)
58		107-74305	VERTICAL DIAL	(1)
59		107-74404	VERTICAL CAM	(1)
60		107-15100	VERTICAL DIAL SHAFT BUSHING	(1)
61		107-15001	VERTICAL ADJUSTING CAM	1
62		107-15704	VERTICAL DIAL PIN	1
63		B1526-527-00G	SPRING	1
64		SS-6110630-TP	SCREW 11/64-40 L=6	1
65		213-41607	VERTICAL ADJUSTING ARM	1
66		107-15308	PIN	1
67		SM-6051402-TP	SCREW M5X0.8 L=14	1
68		213-41508	VERTICAL CHANGE BASE SHAFT	1
69		107-18203	FEED SHAFT FRONT METAL	1
70		107-14202	VERTICAL CHANGE BELT	1
71		213-39601	UPPER FEED STOPPER PLATE (A)	1
72		SM-1050801-SR	SCREW M5 L=8	1
73		214-38205	UPPER FEED STOPPER PLATE	1
74		SS-7111120-TP	SCREW	1
75		107-13501	SPRING HOOK	2
76		107-16504	VERTICAL SHAFT SPRING	2
77		B3416-552-000	CONNECTING ROD HINGE SCREW	1
78		RE-0500000-K0	E-RING	2
79		213-39809	UPPER FEED DOG SPRING HOOK	2
80		SS-7110830-SP	SCREW 11/64-40 L=7.5	1
81		107-13766	ECCENTRIC ROD (SET)	1
82		SS-8660810-TP	SCREW 1/4-40 L=8	1
83		107-13808	CONNECTION LINK PIN B	2
84		107-14509	CONNECTION LINK B	1
85		107-14608	CONNECTION LINK B SUPPORT PIN	2
86		SM-8050602-TP	SCREW M5 L=6	2
87		213-40005	UPPER FEED LINK (B)	2
88		210-48707	HINGE SCREW	1
89		RE-0800000-K0	E-SHAPED SNAP RING (8MM)	1
90		213-40302	UPPER FEED REAR ARM (B)	1
91		SM-605200Z-TP	SCREW M5 L=20	1
92		213-37803	FEED ADJUSTING BASE SUPPORT	1
93		SS-8150710-SP	SCREW 15/64-28 L=7	1

NOTE (注記)

#01...TIP-DIVIDED TYPE(OPTION)

先割れタイプ (オプション)

5. FEED MECHANISM COMPONENTS

送り関係

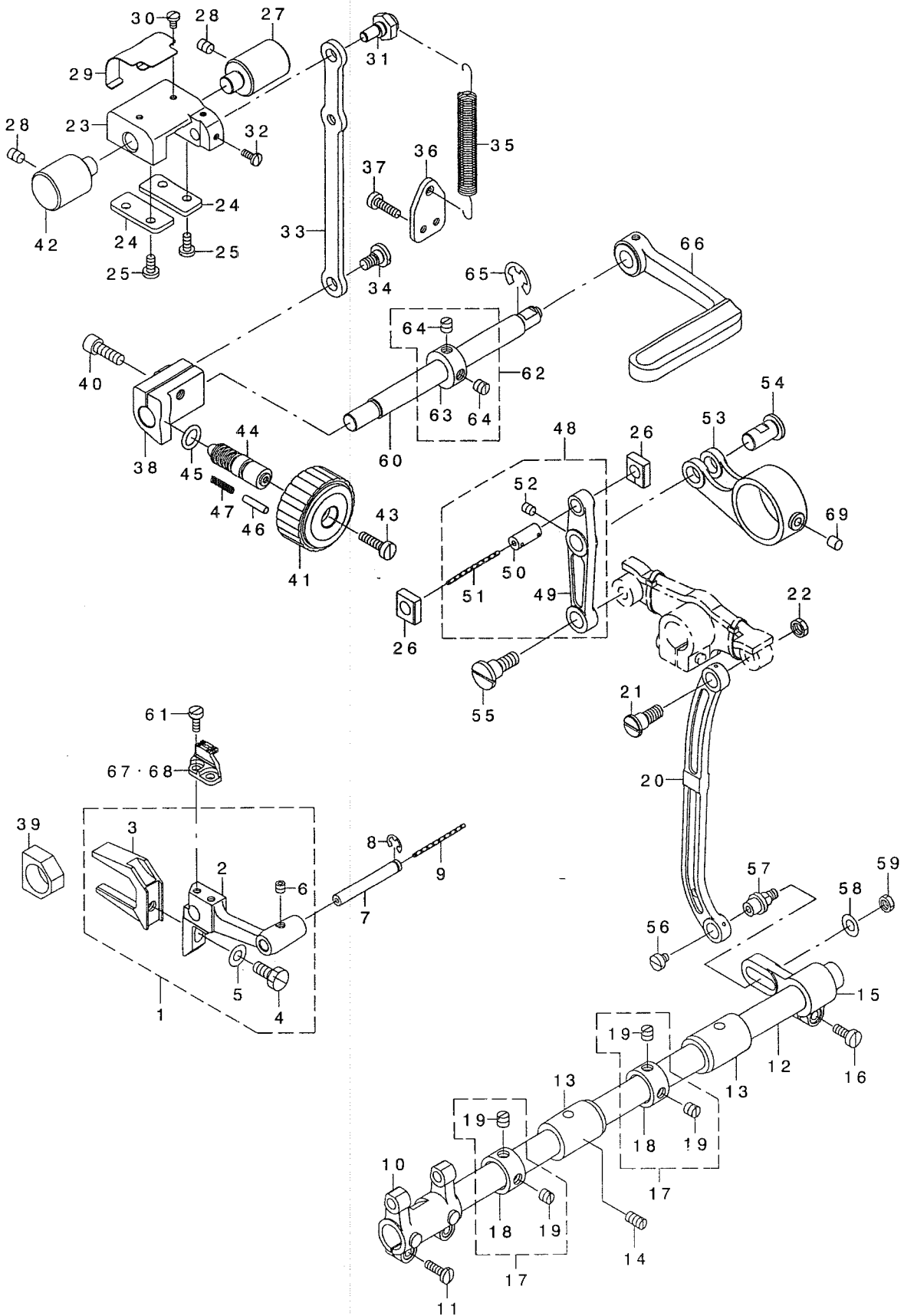

REF. NO	NOTE	PART NO.	DESCRIPTION	ト ヲ メ イ	Qty
1		213-93459	FEED BASE ASM.	オクリダ イ(クミ)	1
2		213-93400	FEED BASE	オクリダ イ	(1)
3		101-07902	FEED BAR FORK	オクリダ イフタマタ	(1)
4		SS-9151440-CP	SCREW 15/64-28 L=14	ロツカクネ ルト 15/64-28 L=14	(1)
5		WP-0621016-SD	WASHER 6.2X13X1	ヒラサ ガネ 6.2X13X1	(1)
6		SM-8050502-TP	SCREW M5 L=5	トメネツ	(1)
7		B1604-012-000-A	FEED BAR SHAFT	オクリダ イツク	1
8		RE-0500711-KP	SNAP RING 5	Uカ タメワ 5	1
9		CQ-2020000-00	OIL WICK	ユツ	0.14
10		213-64104	FEED ROCKER	オクリダ イウテ	1
11		SS-7111410-SP	SCREW 11/64-40 L=14	マルヒラネツ 11/64-40 L=14	2
12		226-09408	FEED ROCK SHAFT	スイハイオクリツク	1
13		213-78302	FEED ROCK SHAFT METAL	スイハイオクリツクメタル	2
14		SS-8151150-TP	SCREW 15/64-28 L=10.5	トメネツ 15/64-28 L=10.5	1
15		B3025-141-H00-A	CONNECTING ARM	ナカツクダ ルマ	1
16		SS-6121210-SP	SCREW 3/16-28 L=12	ヒラネツ 3/16-28 L=12	1
17		229-04155	MAIN SHAFT THRUST COLLAR ASM.	ウワツ クスラストウケ(クミ)	2
18		229-04106	MAIN SHAFT THRUST COLLAR	ウワツ クスラストウケ	(1)
19		SS-8660610-TP	SCREW 1/4-40 L=6	トメネツ 1/4-40 L=6	(2)
20		102-05201	NEEDLE BAR FRAME ROD	ハリハ - ヨト - ヲツト	1
21		SD-0900701-TP	HINGE SCREW D=9 H=7	ダ'ソネツ D=9 H=7	1
22		NS-6680320-SP	NUT 9/32-28	ロツカクナツト 9/32-28	1
23		213-37506	FEED ADJUSTING BASE	オクリチヨウセツタイ	1
24		213-37704	FEED ADJUSTING BASE COVER	オクリチヨウセツタイフタ	2
25		SS-7110910-TP	SCREW 11/64-40 L=8.5	マルヒラネツ 11/64-40 L=8.5	4
26		213-37407	SQUARE BLOCK	オクリチヨウセツカクコ マ	2
27		213-37803	FEED ADJUSTING BASE SUPPORT	オクリチヨウセツタイササエ	1
28		SS-8150822-TP	SCREW 15/64-28 L=8	トメネツ 15/64-28 L=8	2
29		213-38306	FELT SUPPORT	フェルトオサエ	1
30		SS-7090610-SP	SCREW 9/64-40 L=6	マルヒラネツ 9/64-40 L=6	2
31		213-37902	ECCENTRIC PIN	オクリチヨウセツペンツンピン	1
32		SS-7090910-TP	SCREW 9/64-40 L=8.5	マルヒラネツ 9/64-40 L=8.5	2
33		213-37308	FEED ADJUSTING ROD	オクリチヨウセツロツト	1
34		SD-0800402-TP	HINGE SCREW D=8 H=4	ダ'ソネツ D=8 H=4	1
35		213-37605	SPRING	オクリチヨウセツタイ ヒツパ リハ'ネ	1
36		213-38009	SPRING HOOK	ヒツパ リハ'ネカケ	1
37		SS-6111610-SP	SCREW 11/64-40 L=16	ヒラネツ 11/64-40 L=16	2
38		213-37209	FEED ADJUSTING A	オクリチヨウセツA	1
39		B1610-512-000	FEED DRIVING SLIDE BLOCK	ジ'ヨウケ オクリ カクコ マ	1
40		SM-6061802-TP	SCREW M6 L=18	ロツカクアナネ ルト	1
41		213-36805	FEED DIAL A	オクリダ イヤル A	1
42		214-30400	FEED ADJUSTER SUPPORT	オクリチヨウセツタイササエ	1
43		SS-6121860-SP	SCREW 3/16-28 L=18	ヒラネツ 3/16-28 L=18	1
44		110-09909	FEED REGULATOR SCREW	オクリチヨウセツネツ	1
45		RO-0922702-00	RUBBER RING	0ツツク	1
46		110-52701	PIN	オクリ チヨウセツ ピン	1
47		229-12109	FEED REGULATOR PIN SPRING	オクリチヨウセツピンハ'ネ	1
48		213-36656	FEED LINK ASM.	スイハイオクリツク(クミ)	1
49		213-36607	FEED LINK	スイハイオクリツク	(1)
50		B1418-761-000	CONNECTING FORKED LINK PIN	フタマタ ヨト - ツツク ピン	(1)
51		CQ-2020000-00	OIL WICK	ユツ	(0.04)
52		SM-8050612-TP	SCREW M5X6	トメネツ M5X0.8 L=6	(1)
53		213-36706	FEED ROD A	スイハイオクリロツト A	1
54		213-38207	FEED LINK PIN	スイハイオクリツクピン	1
55		SD-1000801-SH	HINGE SCREW D=10 H=8	ダ'ソネツ D=10 H=8	1
56		SS-6110520-TP	SCREW 11/64-40 L=4.5	ヒラネツ 11/64-40 L=4.5	1
57		213-78203	FEED ROCK SHAFT HINGE SCREW	スイハイツクコウア'ウテ'ダ'ソネツ	1
58		WP-0650876-SD	WASHER 6.5X13X0.8	ヒラサ ガネ 6.5X13X0.8	1
59		NS-6150310-SP	NUT 15/64-28	ロツカクナツト 15/64-28	1
60		213-36300	BACKWARD FEED LEVER SHAFT	キ'ヤクオクリレハ'ツク	1
61		SS-6111010-SP	SCREW 11/64-40 L=9.5	ヒラネツ 11/64-40 L=9.5	2
62		CS-1201010-SH	THRUST COLLAR ASM. D=12 W=10	スラストウケ D=12 W=10 クミ	1
63		CS-1201011-SH	THRUST COLLAR D=12 W=10	スラストウケ D=12 W=10	(1)
64		SS-8660610-TP	SCREW 1/4-40 L=6	トメネツ 1/4-40 L=6	(2)
65		RE-0900000-KO	E-RING 9	Eカ'タメワ 9	1
66		226-10505	REVERSE FEED CONTROL LEVER	キ'ヤクオクリレハ' -	1
67		213-99100	FEED DOG	オクリ	1
68		213-99209	FEED DOG	オクリ(ウスモノヨウ)	1
69		228-14909	FELT	ウワツ'クキユウフェルト	1

6. HOOK SHAFT & LOWER SHAFT COMPONENTS

釜軸・下軸関係

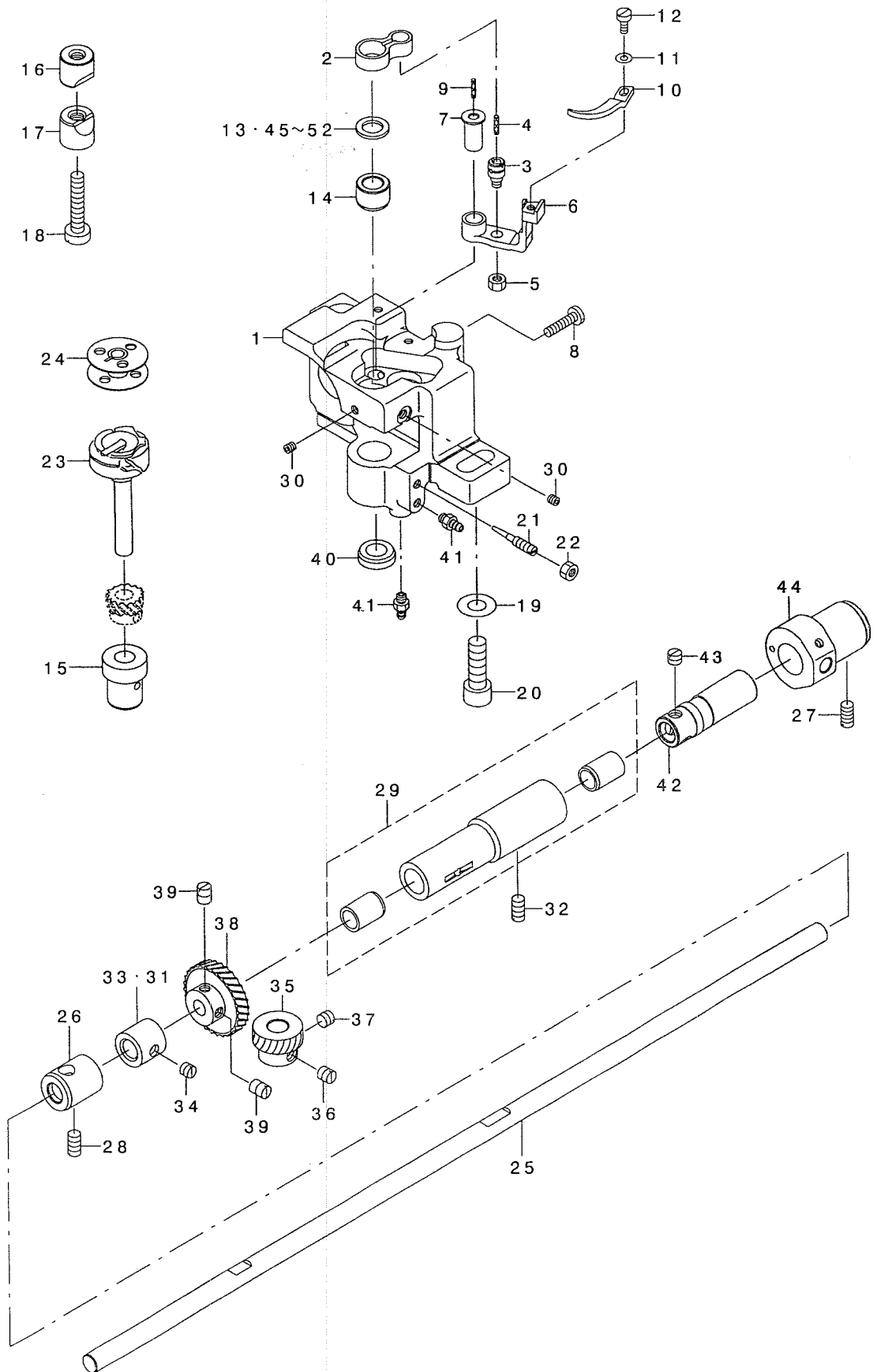

REF. NO	NOTE	PART NO.	DESCRIPTION	ヒョウメイ	Qty
1		213-93608	HOOK SHAFT DASE (RIGHT)	イトキリカマツクダイミキ	1
2		213-34909	INNER HOOK GUIDE LINK	ナカカマアンナイリンク	1
3		B1821-051-000	CRANK SCREW STUD	ナカカマアンナイクランクピソ	1
4		CQ-2020000-00	OIL WICK	ユジン	0.01
5		NS-6110420-SP	NUT 11/64-40	ロツカクナツト 11/64-40	1
6		213-35500	GUIDE ARM (FOR THREAD CUTTING)	ナカカマアンナイウデ(イトキリヨウ)	1
7		213-35708	INNER HOOK GUIDE ARM SHAFT	ナカカマアンナイウデシク	1
8		SS-7111810-TP	SCREW 11/64-40 L=18	マルヒラネシ 11/64-40 L=18	1
9		CQ-2020000-00	OIL WICK	ユジン	0.01
10		213-35807	INNER HOOK GUIDE	ナカカマアンナイ	1
11		WP-0371016-SD	WASHER 3.7X8X1	ヒラサカネ 3.7X8X1	1
12		SS-6090810-TP	SCREW 9/64-40 L=7.5	ヒラネシ 9/64-40 L=7.5	1
13		101-11102	THRUST WASHER 1.3	カマツクウワメタル スラストイタ 1.3	1
14		213-78401	HOOK SHAFT UPPER METAL	カマツクウワメタル(イトキリヨウ)	1
15		213-34701	HOOK SHAFT LOWER METAL	カマツクウワメタル	1
16		101-09908	SADDLE INSTALLING BLOCK, UPPER	カマツクダイトメウエ	1
17		101-12407	SADDLE INSTALLING BLOCK, LOWER	カマツクダイトメシタ	1
18		SS-6153040-SP	SCREW 15/64-28 L=30	ヒラネシ 15/64-28 L=30	1
19		WP-0850002-SP	WASHER 8.5X18X1.6	ヒラサカネ 8.5X18X1.6	1
20		SM-6082502-TP	SCREW M8 L=25	ロツカクアナホルト	1
21		B1834-512-000-A	OIL ADJUSTING SCREW	ユリヨ-チヨ-セツネシ	1
22		NS-6110420-SP	NUT 11/64-40	ロツカクナツト 11/64-40	1
23		213-93756	THREAD CUTTING HOOK ASM.	イトキリカマ(クミ)	1
24		213-34800	ALUMINUM BOBBIN WITH KNURL	アルミホビソ(ローレットツキ)	1
25		213-33604	LOWER SHAFT	シタシク	1
26		213-93509	HOOK DRIVING SHAFT FRONT METAL	シモシクマエメタル	1
27		SS-8151150-SP	SCREW 15/64-28 L=10.5	トメネシ 15/64-28 L=10.5	1
28		SS-8151150-TP	SCREW 15/64-28 L=10.5	トメネシ 15/64-28 L=10.5	1
29		B1803-515-OA0	BUSHING ASM., INTERMEDIATE	シタシクナカメタルクミ	1
30		SS-8110422-TP	SCREW 11/64-40 L=4	トメネシ 11/64-40 L=4	2
31	#02	B1840-051-000	FEED DRIVING ECCENTRIC	シヨ-ケ-オクリカマ	1
32		SS-8151150-TP	SCREW 15/64-28 L=10.5	トメネシ 15/64-28 L=10.5	1
33		213-78153	VERTICAL FEED CAM ASM.	シヨウケ-オクリカマ(クミ)	1
34		SS-8150510-TP	SCREW 15/64-28 L= 4.7	トメネシ 15/64-28 L=4.7	1
35		B1817-051-000	HOOK DRIVING SHAFT GEAR, SMALL	シヨ-ネシハクルマ	1
36		SS-8660670-SP	SCREW 1/4-40 L= 6.1	トメネシ 1/4-40 L=6.1	1
37		SS-8660530-TP	SCREW 1/4-40 L= 4.5	トメネシ 1/4-40 L=4.5	1
38		B1816-051-000	HOOK DRIVING SHAFT GEAR, LARGE	ダイネシハクルマ	1
39		SS-8660810-TP	SCREW 1/4-40 L=8	トメネシ 1/4-40 L=8	2
40		TA-1750502-RO	RUBBER PLUG D=17.5 L=5	トメセン D=17.5 L=5	1
41		SQ-1110401-MZ	CONNECTING SCREW	チユ-ブレンケツネシ	2
42		226-11909	OIL PUMP SHAFT	キユウエホソフシク	1
43		SS-8660530-TP	SCREW 1/4-40 L= 4.5	トメネシ 1/4-40 L=4.5	3
44		226-11701	PLUNGER BUSHING, B	シタシクフアンシヤメタル B	1
45	#01	101-09700	THRUST WASHER, A	カマツクウワメタル スラストイタ A	1
46	#01	101-09809	THRUST WASHER, B	カマツクウワメタル スラストイタ B	1
47	#01	101-10906	THRUST WASHER 1.1	カマツクウワメタル スラストイタ 1.1	1
48	#01	101-11003	THRUST WASHER 1.2	カマツクウワメタル スラストイタ 1.2	1
49	#01	101-11201	THRUST WASHER 1.4	カマツクウワメタル スラストイタ 1.4	1
50	#01	101-12506	THRUST WASHER 1.6	カマツクウワメタル スラストイタ 1.6	1
51	#01	101-12605	THRUST WASHER 1.7	カマツクウワメタル スラストイタ 1.7	1
52	#01	101-12704	THRUST WASHER 1.8	カマツクウワメタル スラストイタ 1.8	1

NOTE (注記) #01...SELECTIVE PARTS
#02...OPTIONAL PARTS

選択部品
オプション部品

7. THREAD CUTTING COMPONENTS

糸切り関係

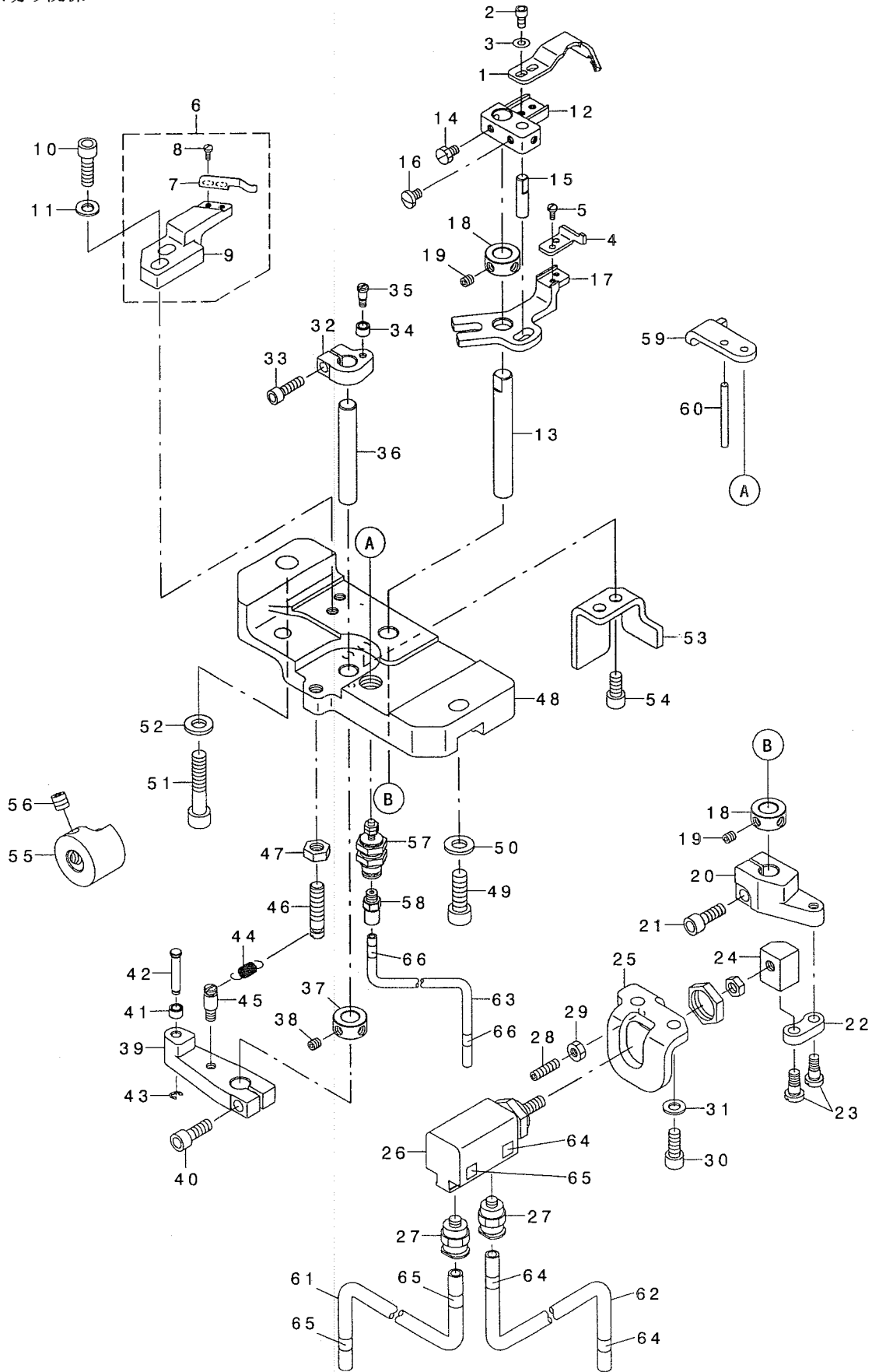

REF. NO	NOTE	PART NO.	DESCRIPTION	品名	Qty
1		213-95801	MOVING KNIFE	トウメス	1
2		SM-6030602-TP	SCREW M3X0.5 L=6	ロツカクアナホ ねト M3X0.5 L=6	2
3		WP-0320501-SC	WASHER M3	ヒラザ かね ミカ 3.2X7X0.5	2
4		213-95900	WAITING KNIFE	タイキメス	1
5		SS-7060510-SP	SCREW 3/32-56 L=4.8	マルヒラネツ 3/32-56 L=4.8	2
6		213-95058	CLAMP SPRING BASE ASM.	クランフ ハ ネタ イ(クミ)	1
7		213-96007	CLAMP SPRING	クランフ ハ ネ	(1)
8		SS-7060510-SP	SCREW 3/32-56 L=4.8	マルヒラネツ 3/32-56 L=4.8	(1)
9		213-95009	CLAMP SPRING BASE	クランフ ハ ネタ イ	(1)
10		SM-6051602-TP	SCREW M5X0.8 L=16	ロツカクアナホ ねト M5X0.8 L=16	2
11		WP-0531001-SC	WASHER	ヒラザ かね ミカ キマル M5	2
12		213-94101	MOVING KNIFE BASE	トウメスタ イ	1
13		213-94309	MOVING KNIFE DRIVING SHAFT	トウメスクト ウツク	1
14		SS-9090640-SP	SCREW 9/64-40 L=6	ロツカクホ ねト 9/64-40 L=6	2
15		213-94804	KNIFE SHAFT	メスジク	1
16		SS-7090610-SP	SCREW 9/64-40 L=6	マルヒラネツ 9/64-40 L=6	2
17		213-94200	WAITING KNIFE BASE	タイキメスタ イ	1
18		CS-0790731-SH	THRUST COLLAR	スラストウケ	2
19		SS-8110422-TP	SCREW 11/64-40 L=4	トメネツ 11/64-40 L=4	4
20		213-94507	MOVING KNIFE DRIVING ARM	トウメスクト ウウテ	1
21		SM-6051402-TP	SCREW M5X0.8 L=14	ロツカクアナホ ねト	1
22		107-27907	DRIVING LINK B	トウメスクト ウリツクB	1
23		SD-0500481-TP	HINGE SCREW D= 5 H= 4.8	ダウネツ D=5 H=4.8	2
24		213-95108	SYLINDER ARM	シリツクダ ウウテ	1
25		213-95207	SYLINDER FITTING PLATE	シリツクダ トリツクイタ	1
26		PA-1601528-AO	KNOCK CYLINDER	ノックシリツク	1
27		PJ-3010605-04	JOINT	ストレート ミネツ ヨイント	2
28		SM-8041402-TP	SCREW M4X0.7 L=14	トメネツ M4X0.7 L=14	1
29		NM-6040001-SC	NUT M4	ロツカクナツト M4	1
30		SM-6051202-TP	SCREW M5X0.8 L=12	ロツカクアナホ ねト M5X0.8 L=12	2
31		WP-0531001-SC	WASHER	ヒラザ かね ミカ キマル M5	2
32		213-94606	WAITING KNIFE DRIVING ARM A	タイキメスクト ウウテ A	1
33		SM-6041402-TP	SCREW M4 L=14	ロツカクアナホ ねト M4	1
34		213-94903	KNIFE DRIVING ROLLER	メスクト ウコロ	1
35		SD-0370401-SP	HINGE SCREW D= 3.70 H= 4.0	ダウネツ D=3.7 H=4	1
36		213-94408	WAITING KNIFE DRIVING SHAFT	タイキメスクト ウツク	1
37		CS-0790731-SH	THRUST COLLAR	スラストウケ	1
38		SS-8110422-TP	SCREW 11/64-40 L=4	トメネツ 11/64-40 L=4	2
39		213-94705	WAITING KNIFE DRIVING ARM B	タイキメスクト ウウテ B	1
40		SM-6051402-TP	SCREW M5X0.8 L=14	ロツカクアナホ ねト	1
41		213-94903	KNIFE DRIVING ROLLER	メスクト ウコロ	1
42		213-95702	KNIFE DRIVING ROLLER SHAFT	メスクト ウコロツク	1
43		RE-0250000-KO	E-RING 2.5	Eガ タメワ 2.5	1
44		213-95306	DRIVING ARM SPRING	クト ウウテ ハ ネ	1
45		101-20004	SPRING SUSPENSION	キヤクオクリハ ハ ネカケ	1
46		B1612-206-000	SUSPENSION SCREW	ナカオサアケ ハ ネカケ	1
47		NS-6150430-SP	NUT 15/64-28	ロツカクナツト 15/64-28	1
48		213-94002	THREAD CUTTING BASE	イトキリタ イ	1
49		SS-6151812-TP	SCREW 15/64-28 L=18	ロツカクアナホ ねト 15/64-28	1
50		WP-0641601-SC	WASHER	ヒラザ かね ミカ キマル M6	1
51		SS-6153012-TP	SCREW 15/64-28	ロツカクアナホ ねト 15/64-28	1
52		WP-0641601-SD	WASHER M6	ヒラザ かね ミカ キマル M6	1
53		213-95504	DRIVING ARM STOPPER PLATE	クト ウウテ ストッパ イタ	1
54		SM-6051002-TP	SCREW M5X0.8 L=10	ロツカクアナホ ねト M5X0.8 L=10	2
55		213-95405	THREAD CUTTING CAM	イトキリカ	1
56		SM-8060602-TP	SCREW M6X6	トメネツ M6 L=6	2
57		PA-0600505-AO	AIR CYLINDER	エアシリツク	1
58		PJ-0320525-03	HOSE NIPPLE	ホウスニツツル	1
59		213-95603	KNIFE FIXED PLATE	メスコテイタ	1
60		PS-0300322-KO	SPRING PIN	スプリング ピン	1
61		BT-0600401-EB	TUBE	チューブ	1.5
62		BT-0600401-EB	TUBE	チューブ	1.5
63		BT-0400251-EB	URETHANE HOSE, BLACK	ウレタンホース クロ	1.5
64		HX-0029500-0B	WIRE MARK(3)	ワイヤマーク(3)	3
65		HX-0029500-0C	WIRE MARK(4)	ワイヤマーク(4)	3
66		HX-0029500-0J	WIRE MARK「A」	ワイヤマーク「A」	2

8. AUTOMATIC BACK & CONDENSATION DEVICE COMPONENTS

自動バック・コンデンス装置関係

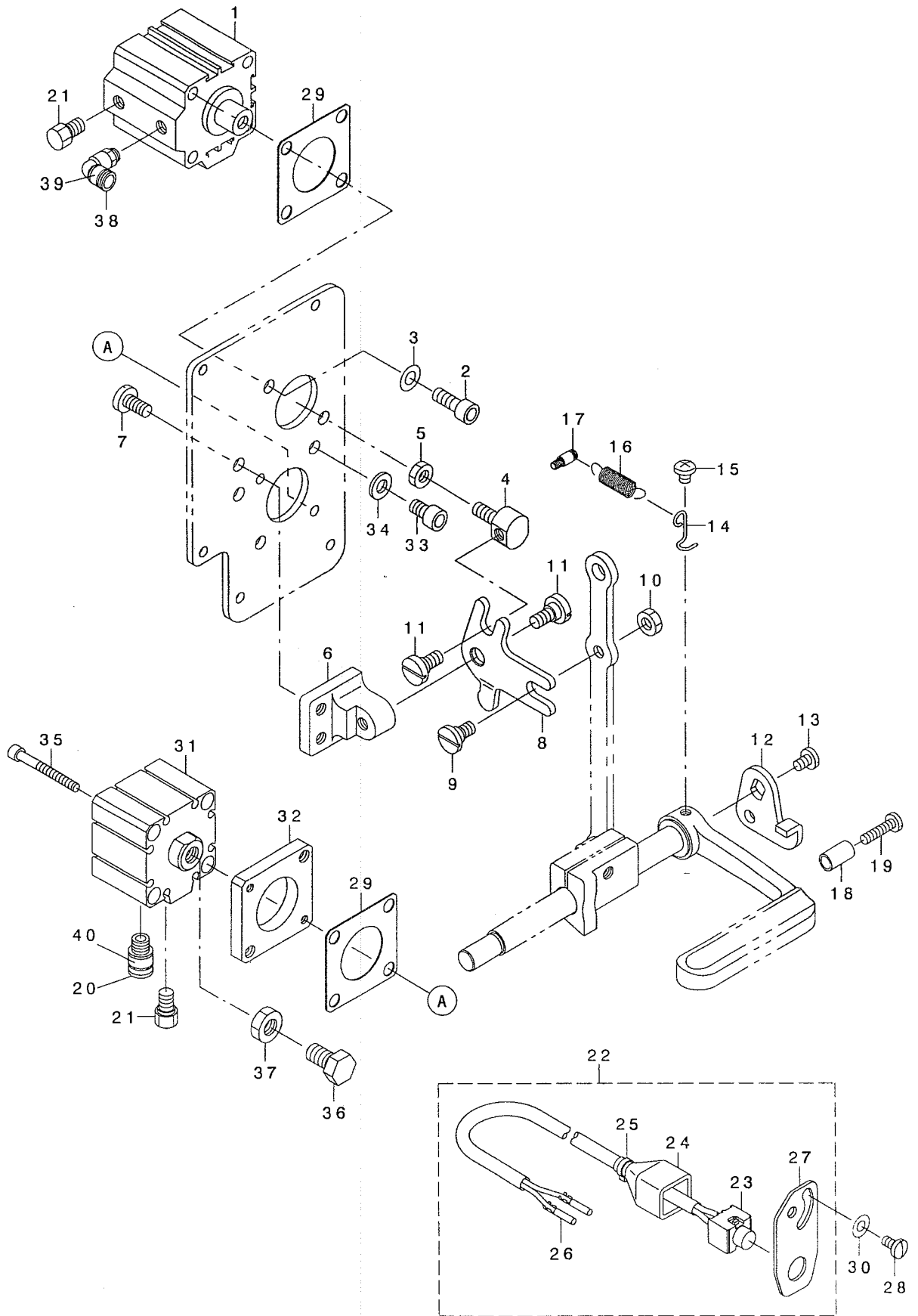

9. THREAD TENSION COMPONENTS

糸調子関係

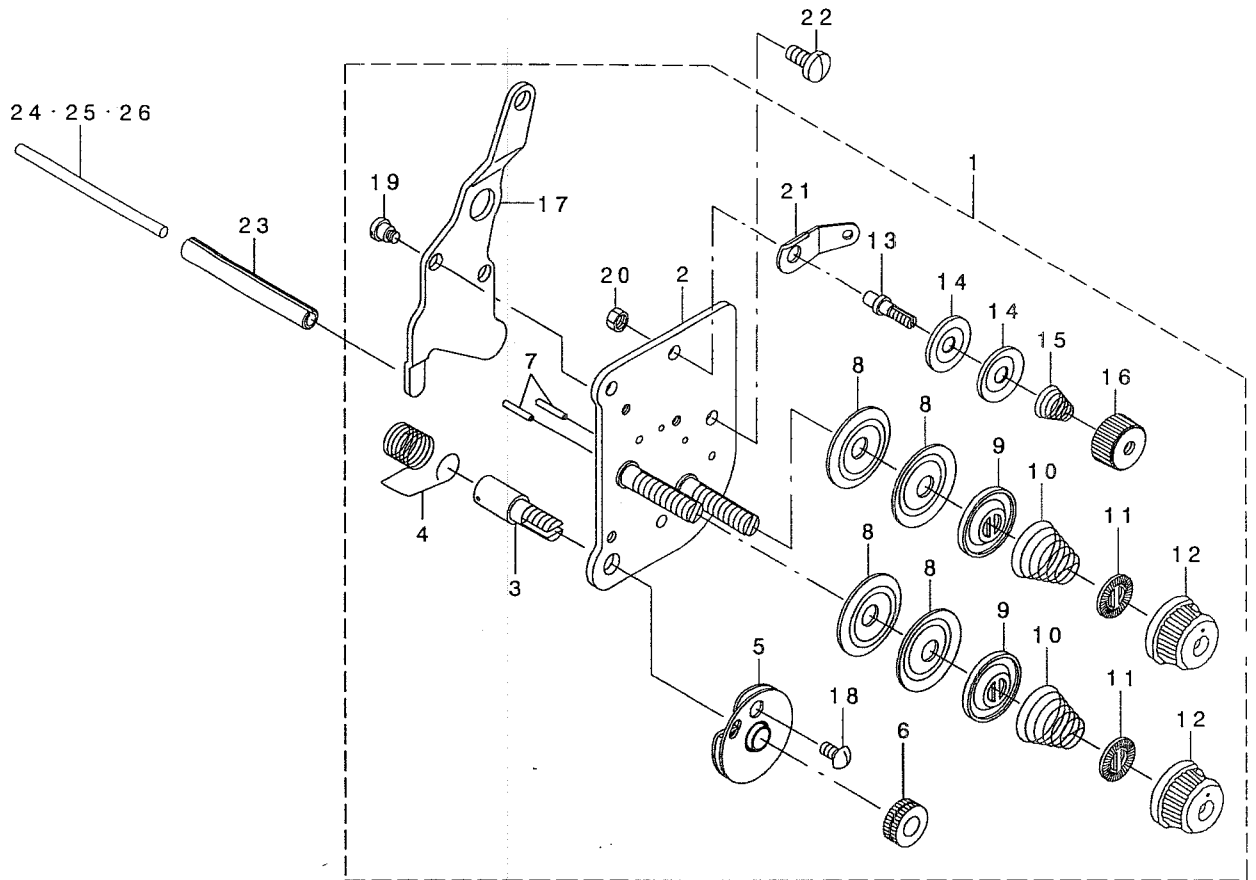

REF. NO	NOTE	PART NO.	DESCRIPTION	ヒ ヲ ヌ メ イ	Qty
1		214-41068	THREAD TENSION ASM.	イトチョウツ(クミ)	1
2		214-41050	TENSION POST COMPL.	イトチョウツ(ケツゴウウ)	(1)
3		103-20109	SCREW STUD	イトトリハネツク	(1)
4		B3128-520-000	TENSION SPRING	イトトリハネ	(1)
5		B3137-527-0A0	TAKE-UP SPRING GUIDE ASM.	イトトリハネ アンナイクミ	(1)
6		B3125-012-000	THREAD TENSION NUT	イトチョウツ ナット	(1)
7		226-18201	TENSION RELEASE PIN, A	イトユルメピン(A)	(2)
8		B3126-012-000	THREAD TENSION DISK	イトチョウツサ	(4)
9		226-17906	THREAD TENSION DISK PRESSER	イトチョウツサオサエ	(2)
10		B3129-526-000	TENSION SPRING (1,2)	イトチョウツ ハネ (1,2)	(2)
11		B3120-125-000	ROTATING STOPPER	イトチョウツサ カイテントメ	(2)
12		119-56802	THREAD TENSION KNOB, BLUE	イトチョウツマミ (アオ)	(2)
13		101-24204	THREAD TENSION POST, A	ダイ1イトチョウツホ - A	(1)
14		107-41106	FIRST THREAD TENSION PLATE	ダイイチイトチョウツサ	(2)
15		110-45101	THREAD TENSION SPRING	ダイイチ イトチョウツハネ	(1)
16		110-72402	THREAD TENSION NUT	ダイ1 イトチョウツ ナット	(1)
17		B3134-521-000	TENSION RELEASE LEVER	イトユルメイタ	(1)
18		SS-3090710-TP	SCREW 9/64-40 L=7	マルネツ 9/64-40 L=7	(1)
19		SD-0470281-SP	HINGE SCREW D=4.7 H=2.8	ダンネツ D=4.7 H=2.8	(2)
20		NS-6110310-SP	NUT 11/64-40	ロツカクナット 11/64-40	(1)
21		D3162-555-B00	THREAD GUIDE	ダイイチ イトチョウツホ - アンナイ	(1)
22		SS-7110910-TP	SCREW 11/64-40 L= 8.5	マルヒラネツ 11/64-40 L=8.5	2
23		PS-0600502-KP	SPRING PIN	スパリングピン	1
24	#01	213-48206	TENSION RELEASE BAR	イトユルメオツホウ	1
25	#01	103-21107	TENSION RELEASE BAR	イトユルメ オツホ	1
26		230-06406	TENSION RELEASE BAR	イトユルメオツホウ	1

NOTE (注記)

#01...SELECTIVE PARTS

選択部品

10. THREAD RELEASE COMPONENTS

糸ゆるめ関係

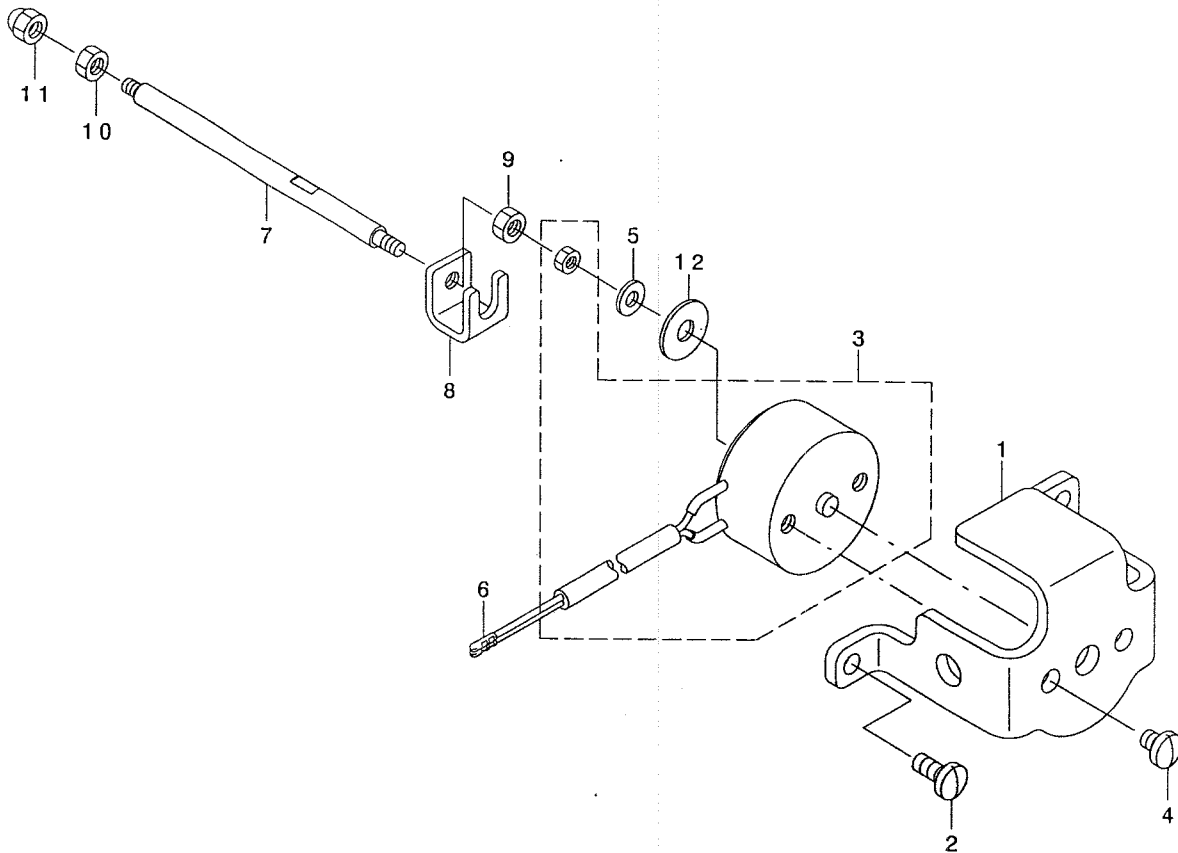

REF. NO	NOTE	PART NO.	DESCRIPTION	ヒラサガネ	Qty
1		214-41407	SOLENOID INSTALLING PLATE	ソレノイドトリツケイタ	1
2		SS-7110910-TP	SCREW 11/64-40 L= 8.5	マルヒラネジ 11/64-40 L=8.5	2
3		213-63106	TENSION RELEASE SOLENOID	イトエルメソレノイド	1
4		SS-7110570-SP	SCREW 11/64-40 L= 4.8	マルヒラネジ 11/64-40 L=4.8	2
5		WP-0371016-SD	WASHER 3.7X8X1	ヒラサガネ 3.7X8X1	1
6		D6043-555-B00	PIN TERMINAL, MALE	ピンターミナル オス	2
7		214-41209	TENSION RELEASE BAR	イトエルメホウ	1
8		214-41308	COUPLING	カップ リンク	1
9		NM-6040001-SN	NUT M4X0.7	6カクナツト M4	1
10		NM-6040001-SN	NUT M4X0.7	6カクナツト M4	1
11		NM-7040062-SB	NUT M4	ロツカクアクロナツト M4	1
12		WP-0501046-SC	WASHER 5 X 13 X 1	ヒラサガネ 5X13X1	1

11. THREAD RACK & THREAD PRESSER COMPONENTS

糸掛け・糸押え関係

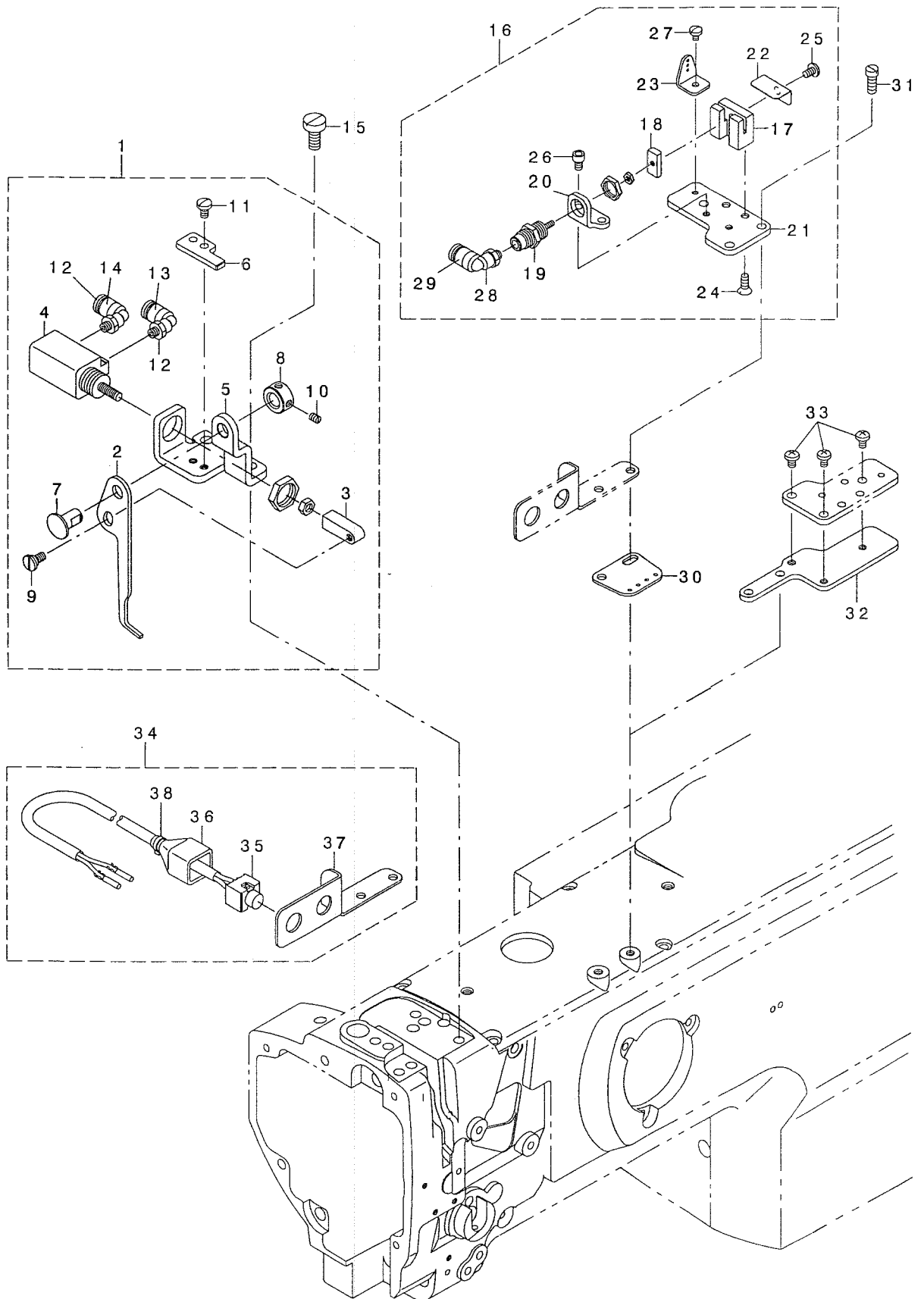

REF. NO.	NOTE	PART NO.	DESCRIPTION	ヒソメイ	Qty
1		213-96551	THREAD RACK DEVICE ASM.	イトカケソウチ(クミ)	1
2		213-96502	THREAD RACK PLATE	イトカケイタ	(1)
3		213-96601	DRIVING CYLINDER KNUCKLE	イトカケイタクトウシリンダ ナックル	(1)
4		PA-1601528-A0	CYLINDER	ノックシリンダ	(1)
5		213-96700	DRIVING CYLINDER BASE	イトカケイタクトウシリンダ トダイ	(1)
6		213-96809	STOPPER	ストップ	(1)
7		107-14608	CONNECTION LINK B SUPPORT PIN	レンケツリンクBシツヒソ	(1)
8		CS-0800816-SH	THRUST HOLDER D=8 W=8	スラストウケ D=8 W=8	(1)
9		SD-0640241-SP	HINGE SCREW D= 6.35 H= 2.4	ダソネシ D=6.35 H=2.4	(1)
10		SS-8110520-TP	SCREW 11/64-40 L= 4.5	トメネシ 11/64-40 L=4.5	(2)
11		SS-7110710-SP	SCREW 11/64-40 L=7	マルヒラネシ 11/64-40 L=7	(2)
12		PJ-3040405-04	ELBOW UNION	エルボユニオン	(2)
13		HX-0029500-0E	WIRE MARK (6)	ワイヤマーク(6)	(1)
14		HX-0029500-0D	WIRE MARK (5)	ワイヤマーク(5)	(1)
15		SS-6151440-SP	SCREW 15/64-28 L=14	ヒラネシ 15/64-28 L=14	2
16		213-96957	THREAD PRESSER DEVICE ASM.	イトオサエソウチ(クミ)	1
17		213-96908	THREAD PRESSER BASE	イトオサエトダイ	(1)
18		213-97005	THREAD PRESSER	イトオサエ	(1)
19		PA-0600502-A0	CYLINDER	ノックシリンダ	(1)
20		213-97104	CYLINDER FITTING PLATE	イトオサエシリンダトリツケイタ	(1)
21		213-97203	FITTING PLATE A	イトオサエトダイ トリツケイタA	(1)
22		213-97401	THREAD PRESSER BASE COVER	イトオサエトダイイカハ	(1)
23		129-66800	UPPER THREAD GUIDE	チュウカンウワイト トアンナイ	(1)
24		SM-1040801-SC	SCREW M4X0.7 L=8	サラコネシ M4X0.7 L=8	(2)
25		SM-4040601-SC	SCREW M4X0.7 L=6	ナハコネシ M4X0.7 L=6	(1)
26		SM-6040602-TP	SCREW M4 L=6	ロツカクアナホルト M4X0.7 L=6	(2)
27		SS-7090520-TP	SCREW 9/64-40 L= 4.5	マルヒラネシ 9/64-40 L=4.5	(1)
28		PJ-3040405-04	ELBOW UNION	エルボユニオン	(2)
29		HX-0029500-0D	WIRE MARK (5)	ワイヤマーク(5)	(1)
30		213-55904	ARM THREAD GUIDE	アームトアンナイ	1
31		SS-6621220-SP	SCREW 3/16-32 L=12	ヒラネシ 3/16-32 L=12	2
32		213-97302	FITTING PLATE B	イトオサエトダイ トリツケイタB	1
33		SS-4110615-SP	SCREW 11/64-40 L=6	ナハコネシ 11/64-40 L=6	3
34		213-97567	THREAD RACK SWITCH WHOLE ASM.	イトカケスイッチソウ(クミ)	1
35		213-97559	THREAD RACK SWITCH ASM.	イトカケスイッチ(クミ)	(1)
36		D6009-555-D0A	4-POLE NYLON PLUG COVER	アラクカハ 4P クロ	(1)
37		213-97500	SWITCH FITTING PLATE	イトカケスイッチトリツケイタ	(1)
38		EA-9500B00-00	BAND 60	ケツツクハソト 60	(1)

12. LOWER THREAD WINDER MECHANISM COMPONENTS

下糸巻き装置関係

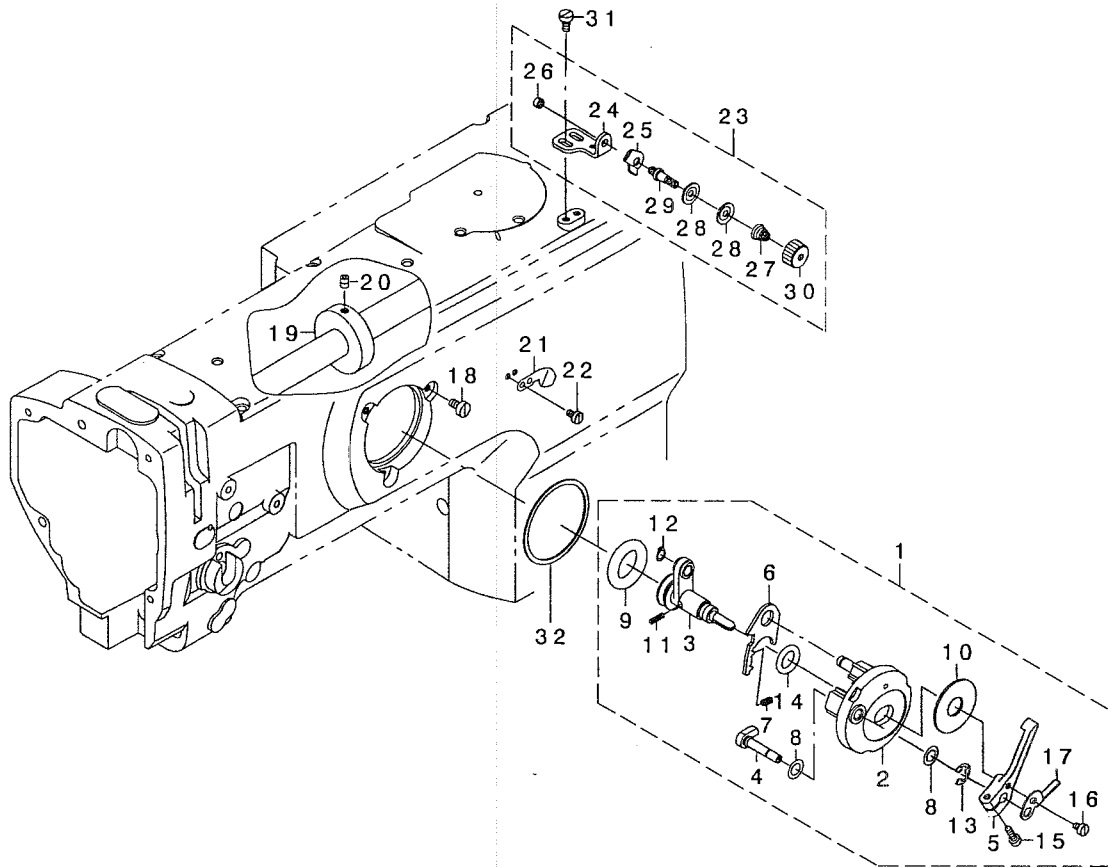

REF. NO	NOTE	PART NO.	DESCRIPTION	ヒヨメイ	Qty
1		213-57967	BOBBIN DEVICE ASM.	イトマキソウチ(クミ)	1
2		225-37658	BOBBIN FITTING BASIS COMPL.	イトマキトリツカダ イ(ケツゴウ)	(1)
3		213-57959	BOBIN SHAFT COMPL.	イトマキシク(ケツゴウ)	(1)
4		225-38151	BOBBIN CAM SHAFT COMPL.	イトマキカムシク(ケツゴウ)	(1)
5		236-36202	BOBBIN LEVER	イトマキレバ	(1)
6		225-38409	ADJUSTING PLATE	イトマキシクダ イチヨウセツイタ	(1)
7		B1529-890-00C-A	PRESSUR FOOT SPRING	オサエハネ	(1)
8		106-18304	VERTICAL ROLLER WASHER	シユウトウロラ ワッシャ	(2)
9		A3216-001-00A	RUBBER RING	ゴム(アラツク)	(1)
10		B3205-210-000	CUSHION	クシオン	(1)
11		B1148-555-000	SPRING	ネクリ チヨセツヒンハネ	(1)
12		RC-0560711-KP	RETAINING RING	カク トメワ	(1)
13		RE-0500000-KO	E-RING	エカク トメワ 5	(1)
14		RO-0922702-00	RUBBER RING	オリツク	(1)
15		SS-7091410-SP	SCREW 9/64-40 L=13.5	マルヒラネシ 9/64-40 L=13.5	(1)
16		SS-6090520-SP	SCREW 9/64-40 L= 5.0	ヒラネシ 9/64-40 L=5	(1)
17		145-12503	BOBBIN ADJUSTING PLATE	イトマキチヨウセツイタ	(1)
18		SS-6110810-TP	SCREW 11/64-40 L=8	ヒラネシ 11/64-40 L=8	3
19		107-04807	BOBBIN FRICTION WHEEL	イトマキマツク ルマ	1
20		SM-8050602-TP	SCREW M5 L=6	トメネシ M5X0.8 L=6	2
21		105-02300	THREAD CUTTER	イトキリホシイタ	1
22		SS-6090620-SP	SCREW 9/64-40 L=6	ヒラネシ 9/64-40 L=6	2
23		213-55755	LOWER THREAD GUIDE ASM.	シタイトアンナイ(クミ)	1
24		213-55706	FITTING BASE	シタイトアンナイツカダ イ	(1)
25		D3162-555-B00	THREAD GUIDE	ダ イチ イチヨウセツイタ - アンナイ	(1)
26		NS-6110310-SP	NUT 11/64-40	ロツカクナツト 11/64-40	(1)
27		D3168-555-H0B	TENSION SPRING NO.1	ダ イ1 イチヨウセツハネ	(1)
28		B3214-047-000	BOBBIN WINDER TENSION DISC	イトチヨウセツ	(2)
29		213-78708	THREAD TENSION POST	ダ イチイトチヨウセツウ	(1)
30		110-72402	THREAD TENSION NUT	ダ イ1 イチチヨウセツナツト	(1)
31		SM-6040800-SP	SCREW	ヒラネシ	2
32		225-38706	PACKING	イトマキトリツカダ イハ ヲキン	1

13. AUTOMATIC PRESSER LIFTING MECHANISM COMPONENTS

自動押え上げ装置関係

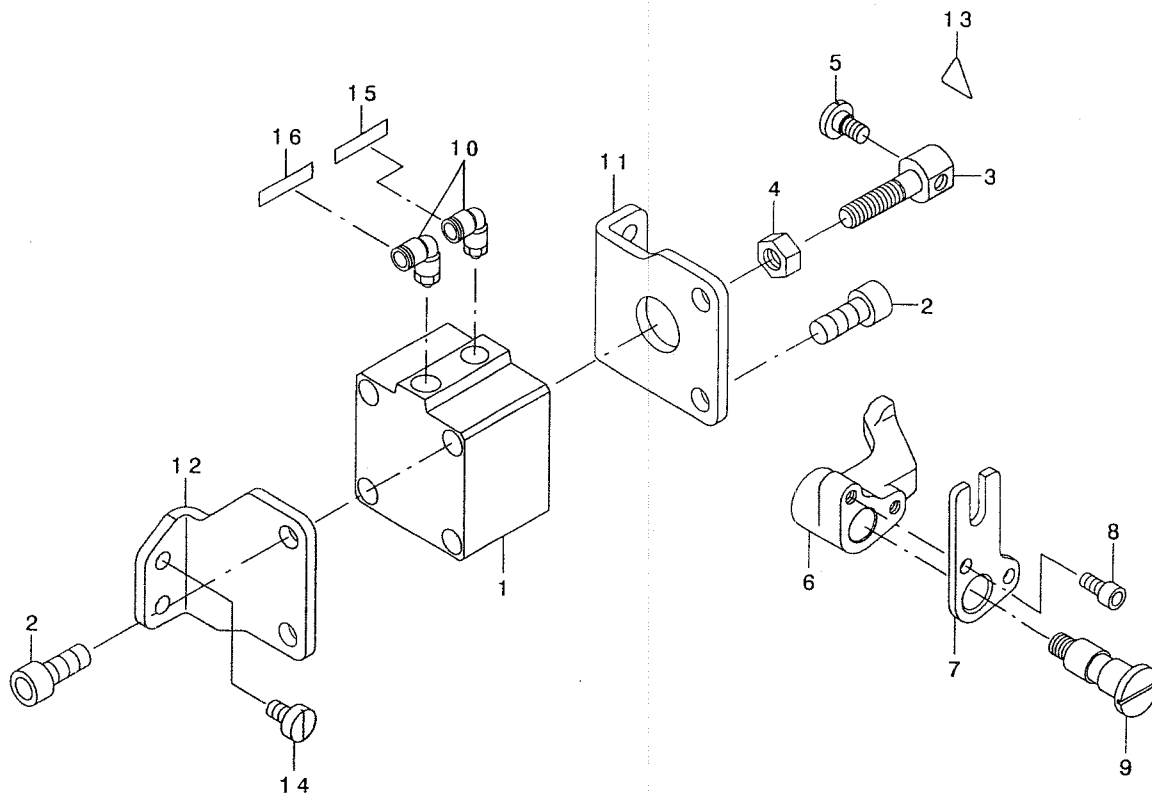

REF. NO	NOTE	PART NO.	DESCRIPTION	ヒヤメイ	Qty
1		PA-4001501-00	AIR CYLINDER	エアシリンダ	1
2		SM-6082002-SP	SCREW M8 L=20	ロツカクアナホ ^ホ ルト M8 L=20	4
3		213-56506	CYLINDER CONNECTING SCREW	シリンダ ^レ レンクツネシ ^ク	1
4		NM-6080001-SE	NUT M8	ロツカクナツト M8 1 ^シ ユ	1
5		SD-0720331-SP	HINGE SCREW D= 7.24 H= 3.3	ダ ^ン ネシ ^ク D=7.24 H=3.3	1
6		213-88509	PRESSER LIFTER LEVER A	シ ^ト ウオサエアケ ^レ ハ ^ク -A	1
7		213-56803	PRESSER LIFTER LEVER B	シ ^ト ウオサエアケ ^レ ハ ^ク -B	1
8		SM-6051002-TP	SCREW M5X0.8 L=10	ロツカクアナホ ^ホ ルト M5X0.8 L=10	2
9		213-56704	SHAFT	シ ^ト ウオサエアケ ^レ ハ ^ク -シ ^ク	1
10		PJ-3040651-02	ELBOW	エルホ ^ク	2
11		213-56308	CYLINDER STAY(FRONT)	シリンダ ^ス テイ(マ ^エ)	1
12		213-56407	CYLINDER STAY(REAR)	シリンダ ^ス テイ(ウシ ^ロ)	1
13		CM-3002000-01	ATTENTION SEAL	ユビ ^ク カ ^ク チュウイ ^シ -ル(16)	1
14		SS-6151040-SP	SCREW 15/64-28 L=10	ヒラネシ ^ク 15/64-28 L=10	4
15		HX-0029500-0F	WIRE MARK(7)	ワイヤ ⁻ マ ^ク (7)	1
16		HX-0029500-0G	WIRE MARK(8)	ワイヤ ⁻ マ ^ク (8)	1

14. AIR MECHANISM A COMPONENTS

エア—装置A関係

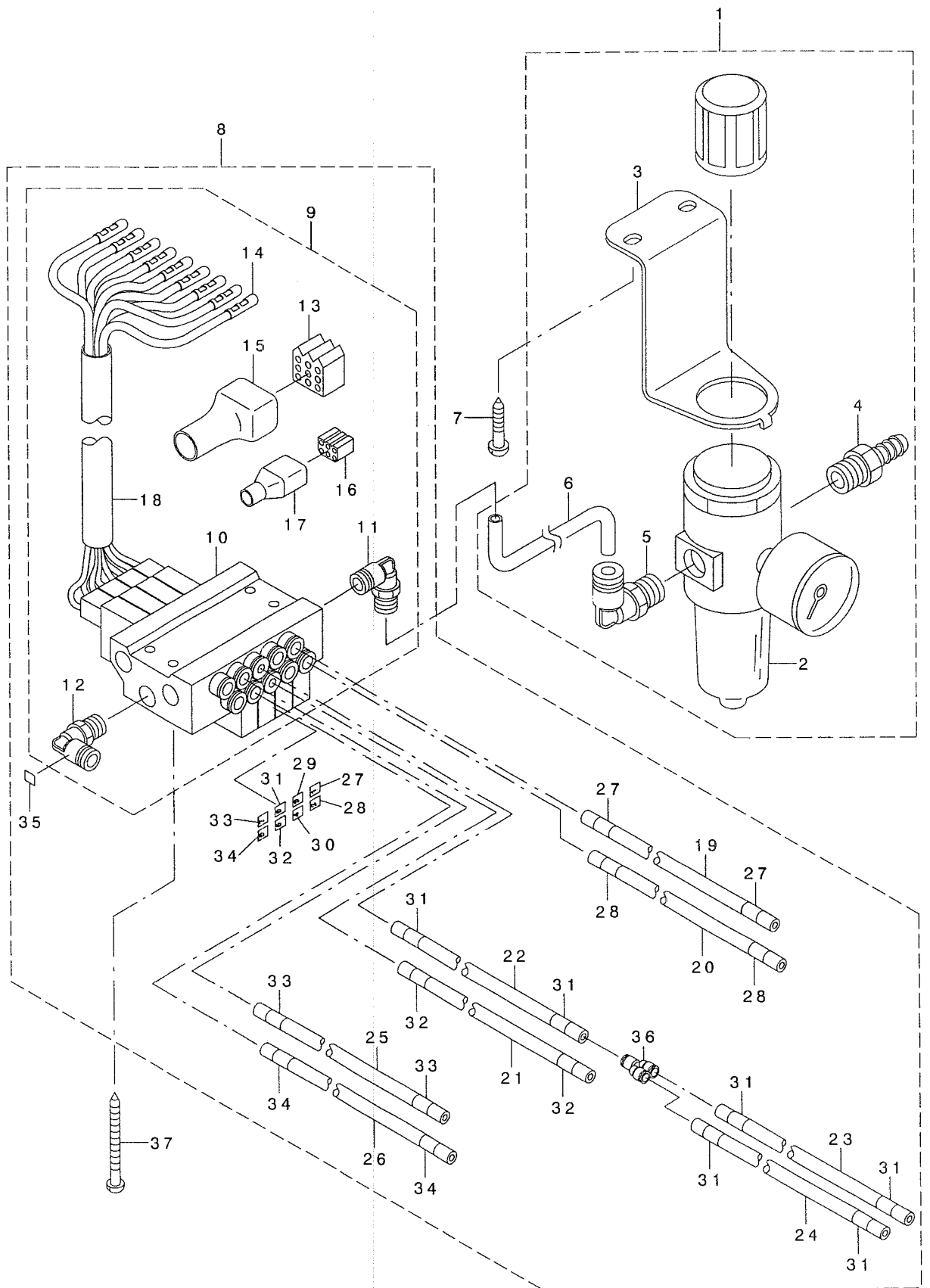

REF. NO	NOTE	PART NO.	DESCRIPTION	品名	Qty
1		GAK-A23030A0	FILTER REGULATOR ASM.	フィルターレキユレータ(クミ)	1
2		GAK-A2303000	FILTER REGULATOR	フィルターレキユレータ	(1)
3		GAK-A2304000	REGULATOR INSTALLING BASE	レキユレータトリツクイタ	(1)
4		GAK-29011000	NIPPLE	エアツキテ	(1)
5		GAK-29009000	ELBOW	クイツクツキテA(エルホ)	(1)
6		BT-0600401-EB	TUBE	チューブ	(0.15)
7		SK-3482501-SE	WOOD SCREW D=4.8 L=25	マルモクネジ D=4.8 L=25	2
8		GAK-A2401AA0	AIR DEVICE A ASM.	エアソウチA(クミ)	1
9		GAK-A2402AA0	ELECTROMAGNETIC VALVE A ASM.	デソウハンA(クミ)	(1)
10		GAK-A2402A00	ELECTROMAGNETIC VALVE A	デソウハンA	(1)
11		GAK-29010000	ELBOW B	クイツクツキテB(エルホ)	(1)
12		PJ-3040451-02	ELBOW UNION, C	エルホユニオンC	(1)
13		D6028-555-BOA	9-POLE PLUG, WHITE	9P ナイロンプラグ シロ	(1)
14		D6043-555-B00	PIN TERMINAL, MALE	ピンタミナルオス	(9)
15		M9638-110-000	12-POLE RECEPTACLE COVER	リセプタクルカバー 12P	(1)
16		D6029-555-BOA	NYLON PLUG 6P	6P ナイロンプラグ	(1)
17		HK-0174200-60	6P RECEPTACLE	ハウジング 6P	(1)
18		GAK-A1503000	INSULATION TUBE	セクションチューブ	(0.25)
19		BT-0600401-EB	TUBE	チューブ	(0.9)
20		BT-0600401-EB	TUBE	チューブ	(0.9)
21		BT-0400251-EB	URETHANE HOSE, BLACK	ウレタンホース クロ	(1.3)
22		BT-0400251-EB	URETHANE HOSE, BLACK	ウレタンホース クロ	(1.1)
23		BT-0400251-EB	URETHANE HOSE, BLACK	ウレタンホース クロ	(0.11)
24		BT-0400251-EB	URETHANE HOSE, BLACK	ウレタンホース クロ	(0.11)
25		BT-0600401-EB	TUBE	チューブ	(1.2)
26		BT-0600401-EB	TUBE	チューブ	(1.2)
27		HX-0029500-00	WIRE MARK(1)	ワイヤマーク(1)	(3)
28		HX-0029500-0A	WIRE MARK(2)	ワイヤマーク(2)	(3)
29		HX-0029500-0B	WIRE MARK(3)	ワイヤマーク(3)	(1)
30		HX-0029500-0C	WIRE MARK(4)	ワイヤマーク(4)	(1)
31		HX-0029500-0D	WIRE MARK(5)	ワイヤマーク(5)	(11)
32		HX-0029500-0E	WIRE MARK(6)	ワイヤマーク(6)	(3)
33		HX-0029500-0F	WIRE MARK(7)	ワイヤマーク(7)	(3)
34		HX-0029500-0G	WIRE MARK「8」	ワイヤマーク「8」	(3)
35		HX-0029500-0J	WIRE MARK「A」	ワイヤマーク「A」	(1)
36		PJ-3080400-02	QUICK COUPLING	ワンタッチツキテ	(1)
37		SK-3415001-SE	SCREW D=4.1 L=50	マルモクネジ D=4.1 L=50	4

15. AIR MECHANISM B (OPTION) COMPONENTS

エア装置B (オプション) 関係

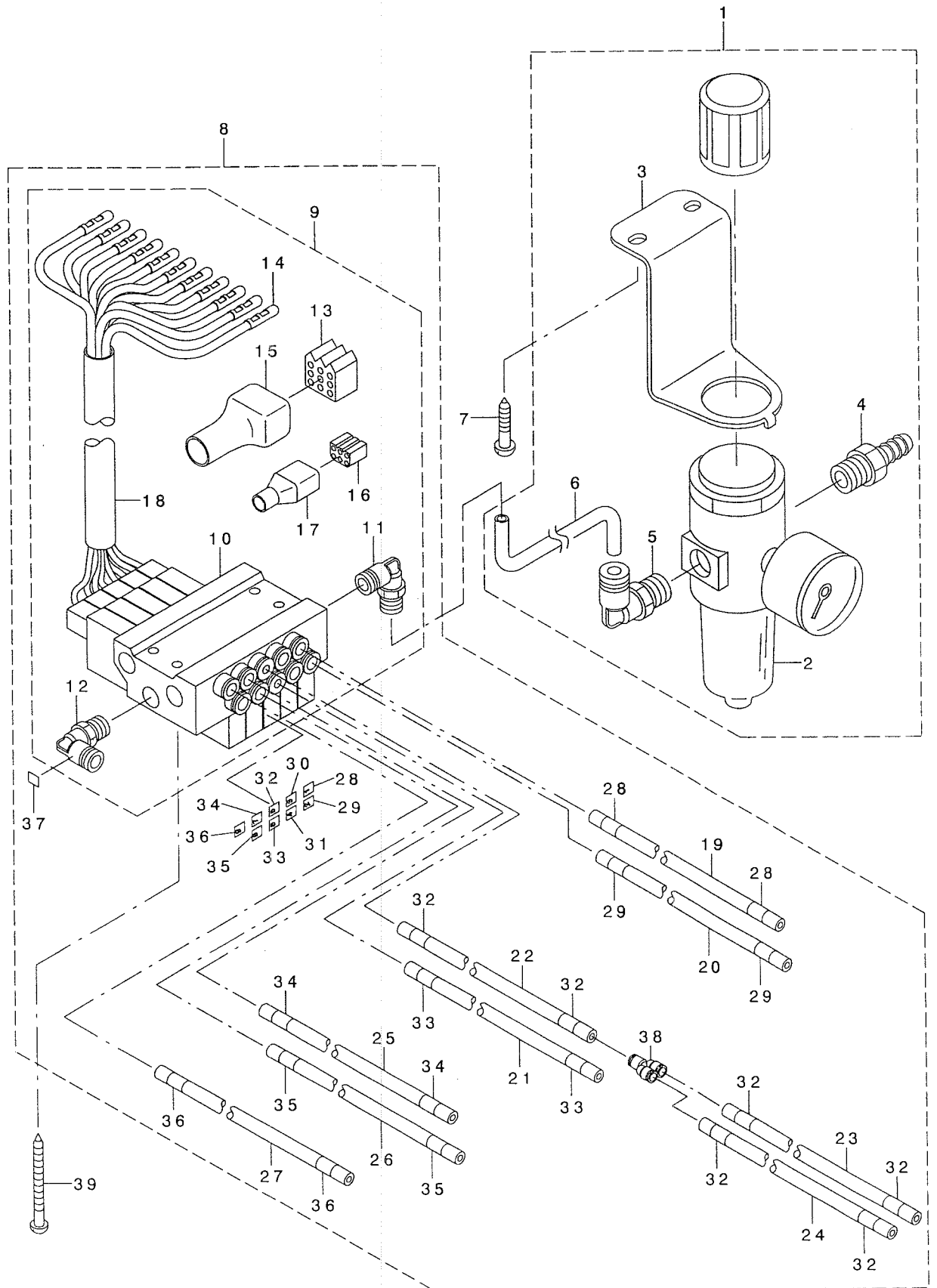

REF. NO	NOTE	PART NO.	DESCRIPTION	ヒ ヲ メ イ	Qty
1		GAK-A23030A0	FILTER REGULATOR ASM.	フィルタ-レキ' ユレ-タ(クミ)	1
2		GAK-A2303000	FILTER REGULATOR	フィルタ-レキ' ユレ-タ	(1)
3		GAK-A2304000	REGULATOR INSTALLING BASE	レキ' ユレ-タ-トリツケイタ	(1)
4		GAK-29011000	NIPPLE	エア-ツキ' テ	(1)
5		GAK-29009000	ELBOW	クイツクツキ' テA (エルホ')	(1)
6		BT-0600401-EB	TUBE	チューブ	(0.15)
7		SK-3482501-SE	WOOD SCREW D=4.8 L=25	マルモクネジ' D=4.8 L=25	2
8		GAK-A2401BA0	AIR DEVICE B ASM.	エア-ソウチB(クミ)	1
9		GAK-A2402BA0	ELECTROMAGNETIC VALVE B ASM.	デ' ソウ' ヘ' ンB(クミ)	(1)
10		GAK-A2402B00	ELECTROMAGNETIC VALVE B	デ' ソウ' ヘ' ンB	(1)
11		GAK-29010000	ELBOW B	クイツクツキ' テB (エルホ')	(1)
12		PJ-3040451-02	ELBOW UNION, C	エルホ' ユニオン C	(1)
13		D6028-555-B0A	9-POLE PLUG, WHITE	9P ナイロソフ' ラグ' シロ	(1)
14		D6043-555-B00	PIN TERMINAL, MALE	ピン' タ-ミナル' オス	(11)
15		M9638-110-000	12-POLE RECEPTACLE COVER	リセフ' タクルカハ' 12P	(1)
16		D6029-555-B0A	NYLON PLUG 6P	6P ナイロソフ' ラグ'	(1)
17		HK-0174200-60	6P RECEPTACLE	ハウソ' ング' 6P	(1)
18		GAK-A1503000	INSULATION TUBE	セ' ツエンチューブ'	(0.25)
19		BT-0600401-EB	TUBE	チューブ	(0.9)
20		BT-0600401-EB	TUBE	チューブ	(0.9)
21		BT-0400251-EB	URETHANE HOSE, BLACK	ウレタンホ-ス クロ	(1.3)
22		BT-0400251-EB	URETHANE HOSE, BLACK	ウレタンホ-ス クロ	(1.1)
23		BT-0400251-EB	URETHANE HOSE, BLACK	ウレタンホ-ス クロ	(0.11)
24		BT-0400251-EB	URETHANE HOSE, BLACK	ウレタンホ-ス クロ	(0.11)
25		BT-0600401-EB	TUBE	チューブ	(1.2)
26		BT-0600401-EB	TUBE	チューブ	(1.2)
27		BT-0600401-EB	TUBE	チューブ	(1.3)
28		HX-0029500-00	WIRE MARK(1)	ワイヤ-マーク(1)	(3)
29		HX-0029500-0A	WIRE MARK(2)	ワイヤ-マーク(2)	(3)
30		HX-0029500-0B	WIRE MARK(3)	ワイヤ-マーク(3)	(1)
31		HX-0029500-0C	WIRE MARK(4)	ワイヤ-マーク(4)	(1)
32		HX-0029500-0D	WIRE MARK(5)	ワイヤ-マーク(5)	(11)
33		HX-0029500-0E	WIRE MARK(6)	ワイヤ-マーク(6)	(3)
34		HX-0029500-0F	WIRE MARK(7)	ワイヤ-マーク(7)	(3)
35		HX-0029500-0G	WIRE MARK「8」	ワイヤ-マーク「8」	(3)
36		HX-0029500-0H	WIRE MARK「9」	ワイヤ-マーク「9」	(2)
37		HX-0029500-0J	WIRE MARK「A」	ワイヤ-マーク「A」	(1)
38		PJ-3080400-02	QUICK COUPLING	ワンツツツキ' テ	(1)
39		SK-3415001-SE	SCREW D=4.1 L=50	マルモクネジ' D=4.1 L=50	4

16. LUBRICATION COMPONENTS

給油関係

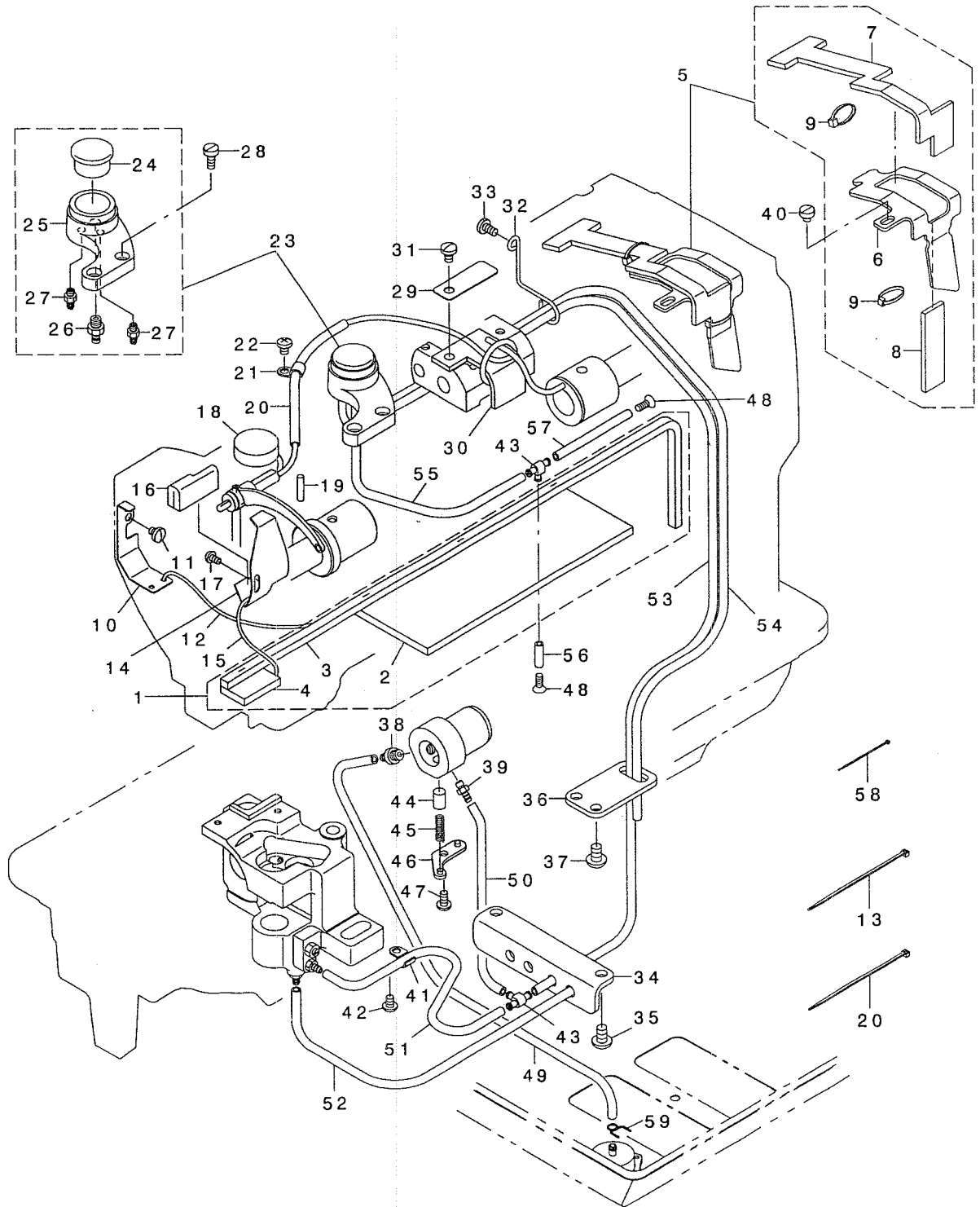

REF. NO	NOTE	PART NO.	DESCRIPTION	ヒ ヲ メ イ	Qty
1		213-45756	ARM ONCE THROUGH OIL FELT ASM.	ア-ムカンリユウフェルト(クミ)LU-1510	1
2		213-45707	ARM ONCE THROUGH FELT A	ア-ムカンリユウフェルトA	(1)
3		213-45806	FELT B	ア-ムカンリユウフェルトB	(1)
4		213-45905	FACE ONCE THROUGH FELT	メンブ カンリユウフェルト	(1)
5		213-46358	FELT SUPPORT ASM.	フェルトササエ(クミ)	1
6		213-46309	FELT	フェルトササエ	(1)
7		213-46507	FEED CHANGE FELT	オクリハンガンタイフェルト	(1)
8		213-46408	FELT	カムキユウフェルト	(1)
9		EA-9500B00-00	CLIP CV-70S	ケツソクハント 60	(2)
10		213-40708	UPPER FEED OIL BAR PLATE	ウツオクリユホ ウイタ	1
11		SS-7110510-SP	SCREW 11/64-40 L=5	マルヒラネジ 11/64-40 L= 5	1
12		CQ-2020000-00	OIL WICK	ユツシ	0.2
13		EA-9500B01-00	CABLE BAND	ソクセンハント	1
14		213-47000	TAKE-UP OIL PLATE	テンビ ソクホ ウハ ソ	1
15		CQ-2020000-00	OIL WICK	ユツシ	0.2
16		213-47208	TAKE-UP LUBRICATION FELT	テンビ ソクユウフェルト	1
17		SS-3090610-SP	SCREW 9/64-40 L=6	マルネジ 9/64-40 L=6	1
18		213-46002	FELT	ア-ムキユウフェルト	1
19		B1412-051-000	FELT	ハリホ タキ フェルト	1
20		A4078-550-00A	CLIP BAND	ソクセンハント	1
21		B3538-112-000	OIL RETURN TUBE HOLDER	カンリユウ ハ イフ オサエ	1
22		SS-4110615-SP	SCREW 11/64-40 L=6	ナハ コネジ 11/64-40 L=6	1
23		213-45657	ARM OIL TANK ASM.	ア-ムオイルタンク(クミ)	1
24		B3520-586-000	OIL SIGHT WINDOW	アッラ ノゾ キマト	(1)
25		213-45608	ARM OIL TANK	ア-ムオイルタンク	(1)
26		SQ-1110401-MZ	CONNECTING SCREW	チュ-フ レンケツネジ	(1)
27		SQ-1150451-MZ	CONNECTING SCREW	チュ-フ レンケツネジ	(2)
28		SS-6111010-SP	SCREW 11/64-40 L= 9.5	ヒラネジ 11/64-40 L=9.5	2
29		213-46101	LUBRICATION FELT PRESSER	ハンガンタイキユウフェルトオサエ	1
30		213-46200	MUTUAL VERTICAL CHANGE FELT	コウゴ シ ヨウケ ハンガンタイフェルト	1
31		SS-7120760-SP	SCREW 3/16-28 L= 7.0	マルヒラネジ 3/16-28 L=7	1
32		213-46606	PIPE SUPPORT	ハ イフ ササエ	1
33		SS-7110830-SP	SCREW 11/64-40 L= 7.5	マルヒラネジ 11/64-40 L=7.5	1
34		213-45103	LUBRICATION BRACKET	キユウユク チフ ラケット	1
35		SS-4150915-SP	SCREW 15/64-28 L=9	ナハ ネジ 15/64-28 L=9	2
36		213-45202	OIL PIPE STAY	オイルハ イフ ステイ	1
37		SS-4150915-SP	SCREW 15/64-28 L=9	ナハ ネジ 15/64-28 L=9	2
38		SQ-1150451-MZ	CONNECTING SCREW	チュ-フ レンケツネジ	1
39		SQ-1110401-MZ	CONNECTING SCREW	チュ-フ レンケツネジ	1
40		SS-6110480-SP	SCREW 11/64-40 L=4.3	ヒラネジ 11/64-40 L=4.3	1
41		B3538-112-000	OIL RETURN TUBE HOLDER	カンリユウ ハ イフ オサエ	1
42		SS-4110615-SP	SCREW 11/64-40 L=6	ナハ コネジ 11/64-40 L=6	1
43		137-65607	OIL CONNEX. ARM	キユウユ レンケツウテ	2
44		B3534-155-000	PLUNGER	フ ランツ ヤ-	1
45		B1214-038-000	PLUNGER SPRING	フ ランツ ヤ- オサエハネ	1
46		B3524-552-000	PLUNGER THRUST PLATE	フ ランツ ヤ- オサエカナク	1
47		SS-4110815-SP	SCREW 11/64-40 L=8	ナハ ネジ 11/64-40 L=8	1
48		SM-2041001-SB	SCREW M4X0.7 L=10	マルサヲコネジ M4X0.7 L=10	2
49		236-30007	TUBE	チュ-フ	0.36
50		236-30007	TUBE	チュ-フ	0.08
51		236-30007	TUBE	チュ-フ	0.22
52		236-30007	TUBE	チュ-フ	0.35
53		236-30007	TUBE	チュ-フ	0.6
54		236-30007	TUBE	チュ-フ	0.46
55		236-30007	TUBE	チュ-フ	0.13
56		236-30007	TUBE	チュ-フ	0.02
57		236-30007	TUBE	チュ-フ	0.06
58		EA-9500B00-00	CLIP CV-70S	ケツソクハント 60	15
59		101-26803	OIL TUBE HOLDER	ハ イフ トメ	1

17. BELT COVER & OIL RESERVOIR COMPONENTS

ベルトカバー・油受け関係

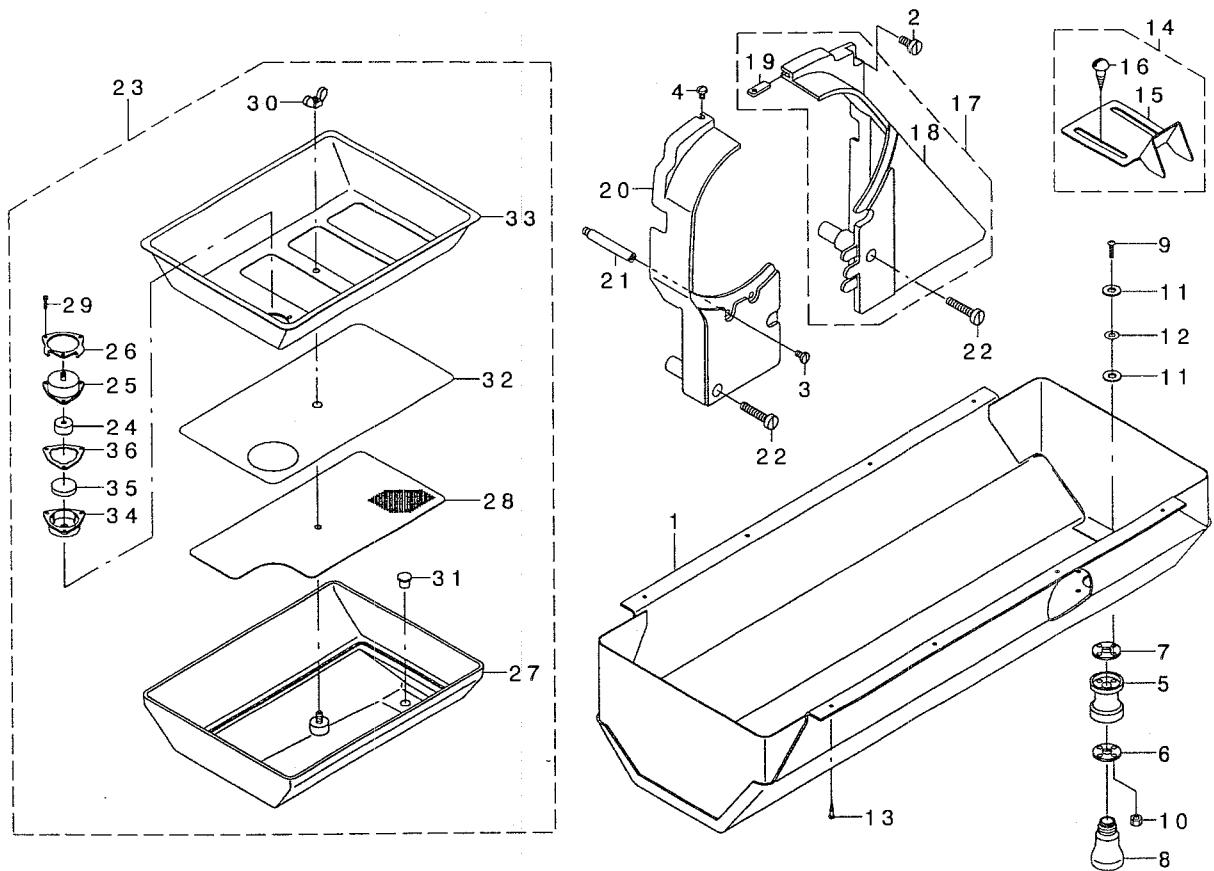

REF. NO	NOTE	PART NO.	DESCRIPTION	トヨタ	Qty
1		213-51457	OIL RESERVOIR ASM.	ﾌﾞﾙｰ ﾏﾝｸ(ｸﾞﾐ)	1
2		SS-6151440-SP	SCREW 15/64-28 L=14	ﾋﾟﾗﾈｯｼﾞ 15/64-28 L=14	1
3		SS-7110840-SP	SCREW 11/64-40 L=7.8	ﾏﾙﾋﾟﾗﾈｯｼﾞ 11/64-40 L=7.8	1
4		SS-5110740-TP	SCREW 11/64-40 L= 6.5	ﾄﾞﾗｽﾈｯｼﾞ 11/64-40 L=6.5	1
5		B8202-205-000	OIL MANAGEMENT	ﾌﾞﾙｰ ﾏﾝｸ	1
6		B8111-220-000	WASHER	ﾌﾞﾙｰ ﾏﾝｸ ﾏﾝｸ ﾏﾝｸ	1
7		B8112-220-000	OIL SEAL	ﾌﾞﾙｰ ﾏﾝｸ ﾓﾝﾄﾞ ﾓﾝﾄﾞ	1
8		B9121-012-000	OIL CAN	ﾌﾞﾙｰ ﾏﾝｸ	1
9		SM-3031401-SE	SCREW M3X0.5 L=14	ﾏﾙﾋﾟﾗﾈｯｼﾞ M3X0.5 L=14	4
10		NM-6030001-SC	NUT M3	ﾛｯｸ ﾏｯｸ ﾏｯｸ M3X0.5 ﾏｯｸ	4
11		107-48101	OIL REMOVING SETSCREW PACKING	ﾌﾞﾙｰ ﾏﾝｸ ﾏﾝｸ ﾏﾝｸ ﾏﾝｸ	8
12		WP-0320501-SC	WASHER M3	ﾋﾟﾗﾈｯｼﾞ ﾏﾝｸ 3.2X7X0.5	4
13		SK-3241601-SC	WOOD SCREW D=2.4 L=16	ﾏﾙﾋﾟﾗﾈｯｼﾞ D=2.4 L=16	8
14		107-55254	BELT COVER C ASM. (FOR JE)	ﾌﾞﾙｰ ﾏﾝｸ -C (JE ﾏﾝｸ) ﾏﾝｸ	1
15		107-55205	BELT COVER C (JE)	ﾌﾞﾙｰ ﾏﾝｸ -C (JE ﾏﾝｸ)	(1)
16		SK-3482500-SC	WOOD SCREW D=4.8 L=25	ﾏﾙﾋﾟﾗﾈｯｼﾞ D=4.8 L=25	(2)
17		213-51150	BELT COVER ASM. (RIGHT)	ﾌﾞﾙｰ ﾏﾝｸ - (ﾏﾙ) ﾏﾝｸ	1
18		213-51101	BELT COVER (RIGHT)	ﾌﾞﾙｰ ﾏﾝｸ - (ﾏﾙ) ﾏﾝｸ	(1)
19		213-51002	BELT COVER AUXILIARY PLATE	ﾌﾞﾙｰ ﾏﾝｸ - ﾏﾝｸ ﾏﾝｸ	(1)
20		213-51200	BELT COVER (LEFT)	ﾌﾞﾙｰ ﾏﾝｸ - (ﾋﾀﾞﾘ)	1
21		D8232-241-E00	BELT COVER SUPPORT A	ﾌﾞﾙｰ ﾏﾝｸ - ﾏﾝｸ ﾏﾝｸ A	1
22		SS-6153040-SP	SCREW 15/64-28 L=30	ﾋﾟﾗﾈｯｼﾞ 15/64-28 L=30	2
23		213-45350	OIL TANK ASM.	ﾌﾞﾙｰ ﾏﾝｸ (ｸﾞﾐ)	1
24		107-27303	FILTER	ﾌｲﾙﾀｰ	(1)
25		107-27204	FILTER CAP	ﾌｲﾙﾀｰ ﾏﾝｸ	(1)
26		107-53002	FILTER PLATE	ﾌｲﾙﾀｰ ﾏﾝｸ ﾏﾝｸ	(1)
27		213-45301	OIL TANK	ﾌﾞﾙｰ ﾏﾝｸ	(1)
28		213-46804	COVER (LOWER)	ｶﾊﾞｰ - (ﾀﾞ)	(1)
29		SM-6021000-TP	SCREW	ﾋﾟﾗﾈｯｼﾞ	(3)
30		NM-9050001-SC	WING NUT M5X0.8	ﾃﾞｯｸ ﾏｯｸ M5X0.8 ﾏｯｸ	(1)
31		TA-0800704-R0	RUBBER PLUG	ﾄﾞﾚｯｼﾞ	(1)
32		213-46903	FILTER	ﾌｲﾙﾀｰ	(1)
33		213-46705	COVER (REAR)	ｶﾊﾞｰ - (ｳｴ)	(1)
34		213-45509	FILTER CASE	ﾌｲﾙﾀｰ ﾏﾝｸ	(1)
35		B8228-125-000	OIL RESERVOIR MAGNET	ﾀﾝｸ ﾏﾝｸ	(1)
36		107-39209	FILTER PACKING	ﾌｲﾙﾀｰ ﾏﾝｸ ﾏﾝｸ	(1)

18. DL MECHANISM (OPTION) COMPONENTS

DL装置 (オプション) 関係

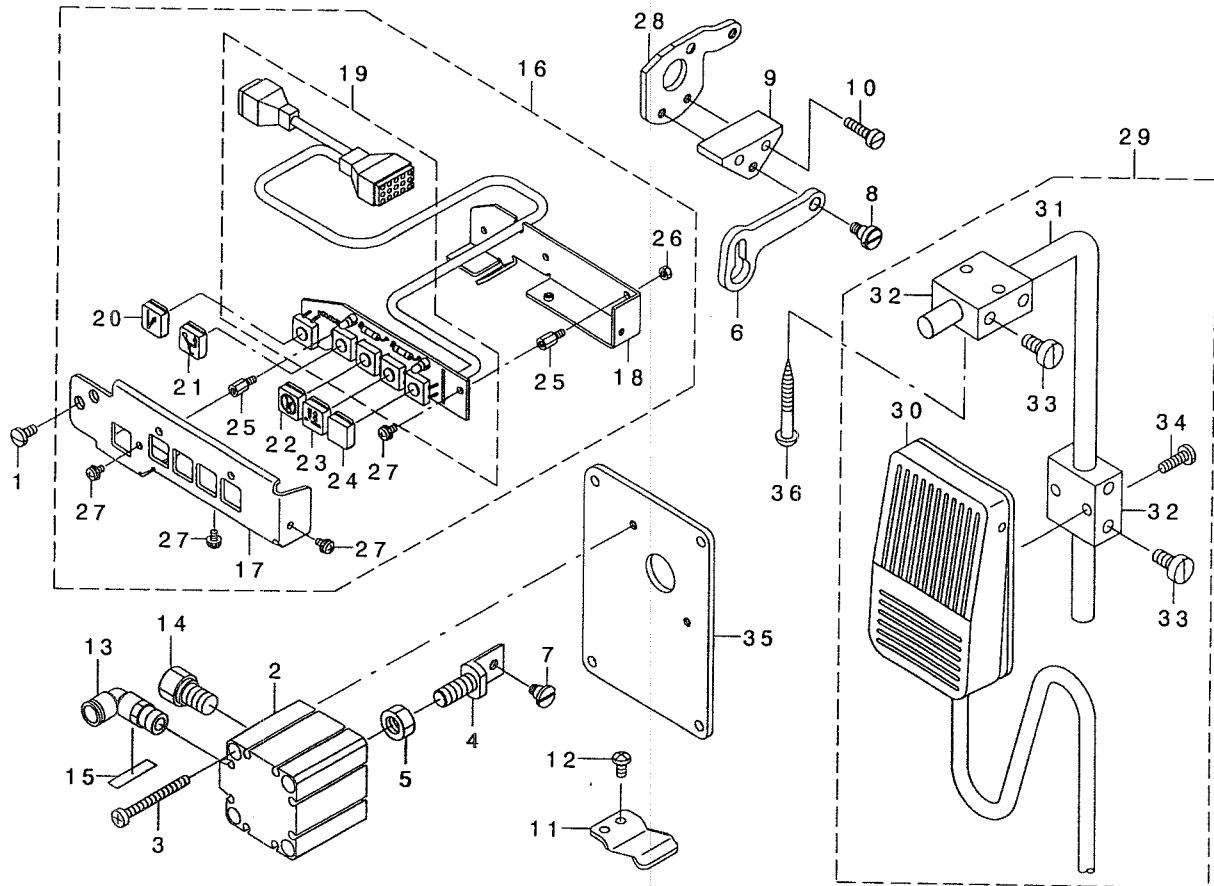

REF. NO	NOTE	PART NO.	DESCRIPTION	ヒョウメイ	Qty
1		SS-7110840-SP	SCREW 11/64-40 L=7.8	マルヒラネン 11/64-40 L=7.8	2
2		PA-3202001-00	JIG CYLINDER	ジグ シリンダ	1
3		SM-6044002-TP	SCREW	ロツカクアナキ ねト	2
4		214-38403	CYLINDER CONNECTING SCREW	シリンドラ -レンクアネン	1
5		NM-6080721-SE	NUT M8	ロツカクナツト M8	1
6		214-38502	MUTUAL VERTICAL LINK	コウゴウ ヲウ ヲウガ リンク	1
7		SD-0600403-TP	HINGE SCREW	ウツネクリア -リ ダ ソネン	1
8		SD-0600452-TP	HINGE SCREW D=6 H=4.5	ダ ソネン D=6 H=4.5	1
9		214-38601	MUTUAL VERTICAL LINK SPASER	コウゴウ ヲウ ヲウガ リンク スパ -サ	1
10		SS-6111610-SP	SCREW 11/64-40 L=16	ヒラネン 11/64-40 L=16	2
11		214-38700	MUTUAL VERTICAL LINK SUPPORT	コウゴウ ヲウ ヲウガ リンク サツチ	1
12		SS-4110815-SP	SCREW 11/64-40 L=8	ナハネン 11/64-40 L=8	2
13		PJ-3040651-02	ELBOW	エルボ	1
14		PX-0151010-00	MUFFLER	マフラ	1
15		HX-0029500-OC	WIRE MARK(4)	ワイヤ -マク(4)	1
16		214-42553	SRANGE SWITCH ASM.	5レソスイッチ(クミ)	1
17		214-42603	SWITCH COVER	スイッチカバ -	(1)
18		214-42702	SWITCH CIRCUIT FITTING BASE	スイッチキハ ソツツクダ イ	(1)
19		214-43551	SRANGE SWITCH CIRCUIT ASM.	5レソスイッチキハ ソハ(クミ)	(1)
20		214-42900	KEY TOP A	キートツア	(1)
21		214-43007	KEY TOP B	キートツア B	(1)
22		214-43106	KEY TOP C	キートツア C	(1)
23		214-43205	KEY TOP D	キートツア D	(1)
24		214-43809	KEY TOP F	キートツア F	(1)
25		HX-0035400-ON	SPACER	スパ -サ	(4)
26		NH-6030001-SC	NUT M3	ロツカクナツト M3X0.5 1ツ	(3)
27		SL-4030631-SC	SCREW M3X6	サ カネツキ ナハ コネン M3 L=6	(4)
28		214-38106	STOPPER PLATE B	ストツハ イタ(B)	1
29		GAK-A14040D0	KNEE SWITCH B ASM.	オツエアカ ヒサ スイッチB(クミ)	1
30		GAK-A14040E0	KNEE SWITCH B ASM.	ヒサ スイッチB(クミ)	(1)
31		MAT-80231T00	DRIVING BAR, T002	スイチ ツツラ ツデ (T002)	(1)
32		MAT-80230T00	KNEE SWITCH SUPPORT BASE	スイチ ツツラ ギイ (T002)	(2)
33		SS-6151220-SP	SCREW 15/64-28 L=11.5	ヒラネン 15/64-28 L=11.5	(4)
34		SS-7111410-SP	SCREW 11/64-40 L=14	マルヒラネン 11/64-40 L=14	(2)
35		214-37207	WINDOW PLATE F	マト イタF	1
36		SK-3514000-SC	WOOD SCREW D=5.1 L=40	マルヒラネン D=5.1 L=40	2

19. THREAD STAND COMPONENTS

糸立て装置関係

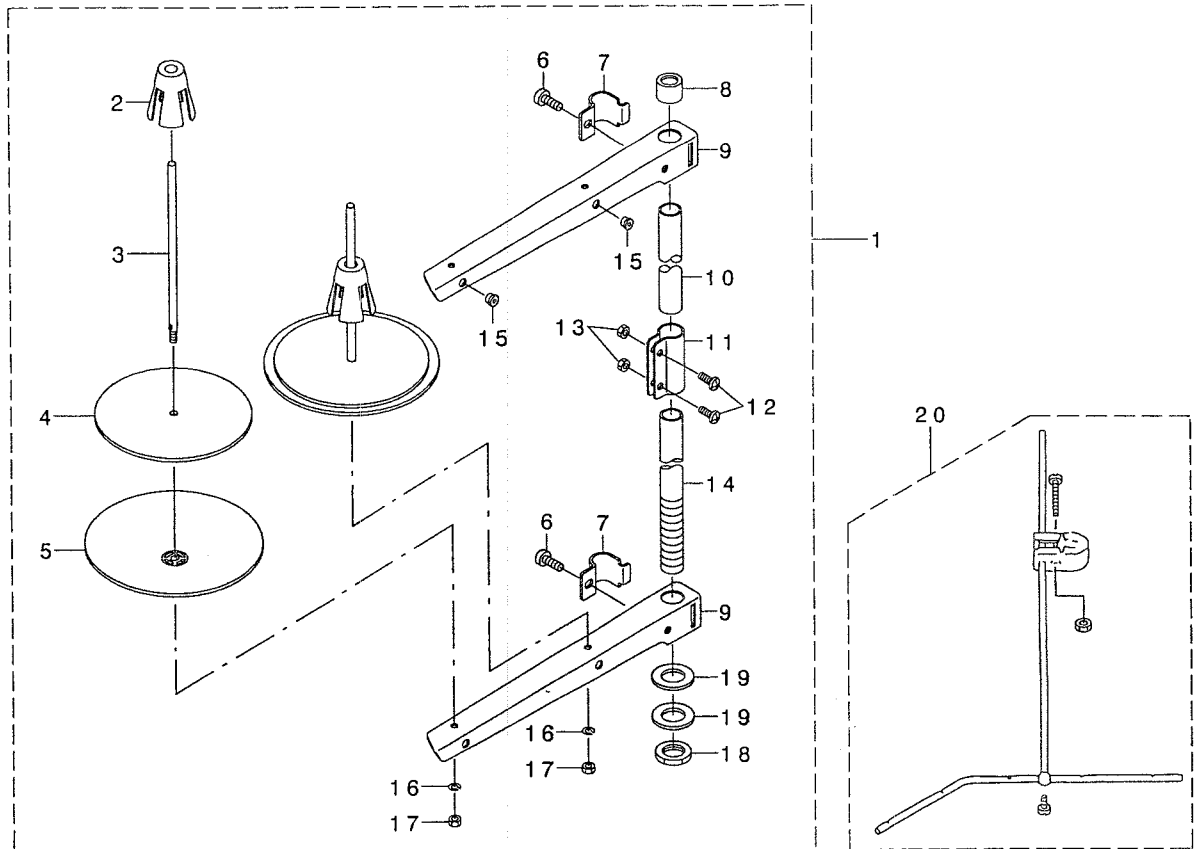

REF. NO	NOTE	PART NO.	DESCRIPTION	ヒョウメイ	Qty
1		229-30358	THREAD STAND ASM.	イトタテソウチ(クミ)	1
2		229-31109	SPOOL RETAINER	イトマキフレトメ	(2)
3		229-31000	SPOOL PIN	イトマキウケホウ	(2)
4		229-30903	SPOOL REST CUSHION	イトマキウケザラクッション	(2)
5		229-30804	SPOOL REST	イトマキウケザラ	(2)
6		SM-6061610-SC	SCREW M6 L=16	ヒラコネシ M6 L=16	(2)
7		229-30705	THREAD GUIDE ARM JOINT	イトタテホウウシメカナク	(2)
8		229-31406	SPOOL REST ROD RUBBER CAP	イトタテホウウホココム	(1)
9		229-30507	SPOOL REST ARM	イトタテウテ	(2)
10		229-30408	SPOOL REST ROD, UPPER	イトタテホウウ(ウエ)	(1)
11		229-31307	SPOOL REST ROD JOINT	イトタテホウウツキテ	(1)
12		SM-4051405-SE	SCREW M5 L=14	ナホコネシ M5 L=14	(2)
13		NM-6050001-SE	NUT M5	ロツカクナツト M5	(2)
14		229-30309	SPOOL REST ROD, LOWER	イトタテホウウ(シタ)	(1)
15		229-31208	THREAD GUIDE	イトミチ	(2)
16		WS-0510002-KN	SPRING WASHER	ハネザカネ 5.1X9.2X1.3	(2)
17		NM-6050001-SE	NUT M5	ロツカクナツト M5	(2)
18		NM-6160511-SE	NUT M16X1.5	ロツカクナツト M16X1.5 1シュ	(1)
19		WP-1702600-S0	WASHER 17X30X2.6	ヒラザカネ 17X30X2.6	(2)
20		B3309-704-0AO	THREAD GUIDE ARM ASM.	イトタテ イトアンナイウテ クミ	1

20. OPTIONAL PARTS (ADDITIONAL SPRING FOR PRESSER BAR) COMPONENTS

オプション部品 (二重コイルばね) 関係

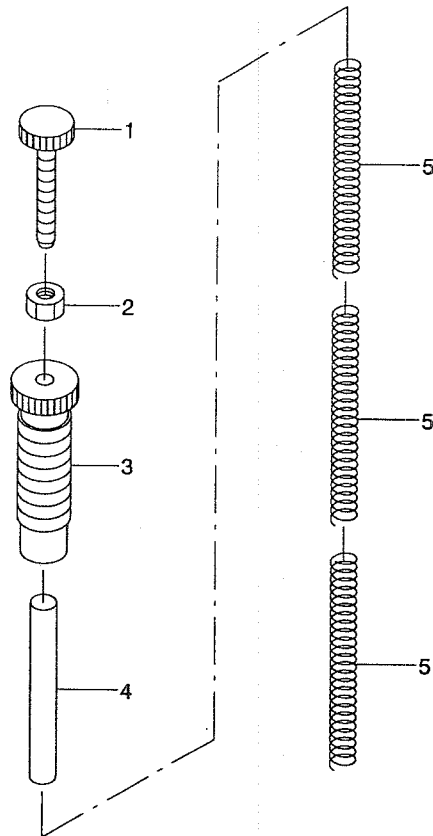

REF. NO	NOTE	PART NO.	DESCRIPTION	ヒョウメイ	Qty
1		210-06507	ADJUST SCREW B	オサエチヨウセツネジ B	1
2		NS-6110530-SP	NUT 11/64-40	ロツカクナツト 11/64-40	1
3		210-06408	ADJUST SCREW A	オサエチヨウセツネジ A	1
4		213-42407	GUIDE SHAFT	ハネサエシク	1
5		210-06002	ADJUST SPRING B	オサエチヨウセツハネ B	3

21. SUSPENSION SQUARE (OPTION) COMPONENTS

吊り定規 (オプション) 関係

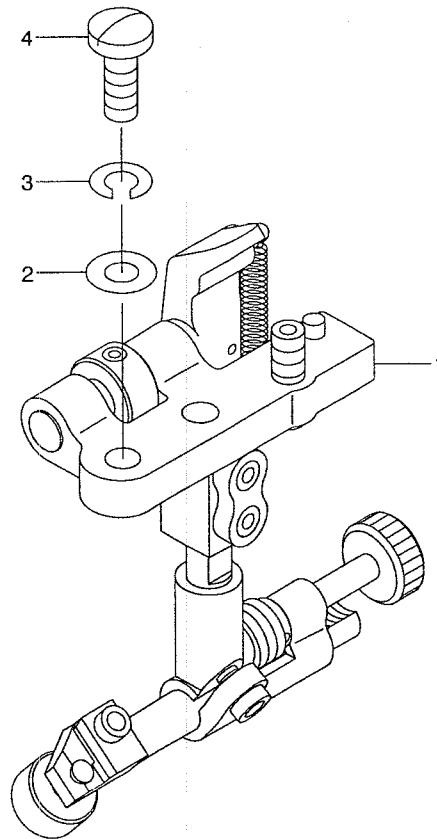

REF. NO	NOTE	PART NO.	DESCRIPTION	とよめい	Qty
1		MAH-152010A0	RULER	ツリ方ヨウキ (クミ)	1
2		WP-0621016-SD	WASHER 6.2X13X1	ヒラサガネ 6.2X13X1	2
3		WS-0610002-KN	SPRING WASHER 6.1X12.2X1.5	ハネサガネ M6	2
4		SS-7151610-SP	SCREW 15/64-28 L=16	マルヒラネツ 15/64-28 L=16	2

22. ACCESSORIES PARTS COMPONENTS



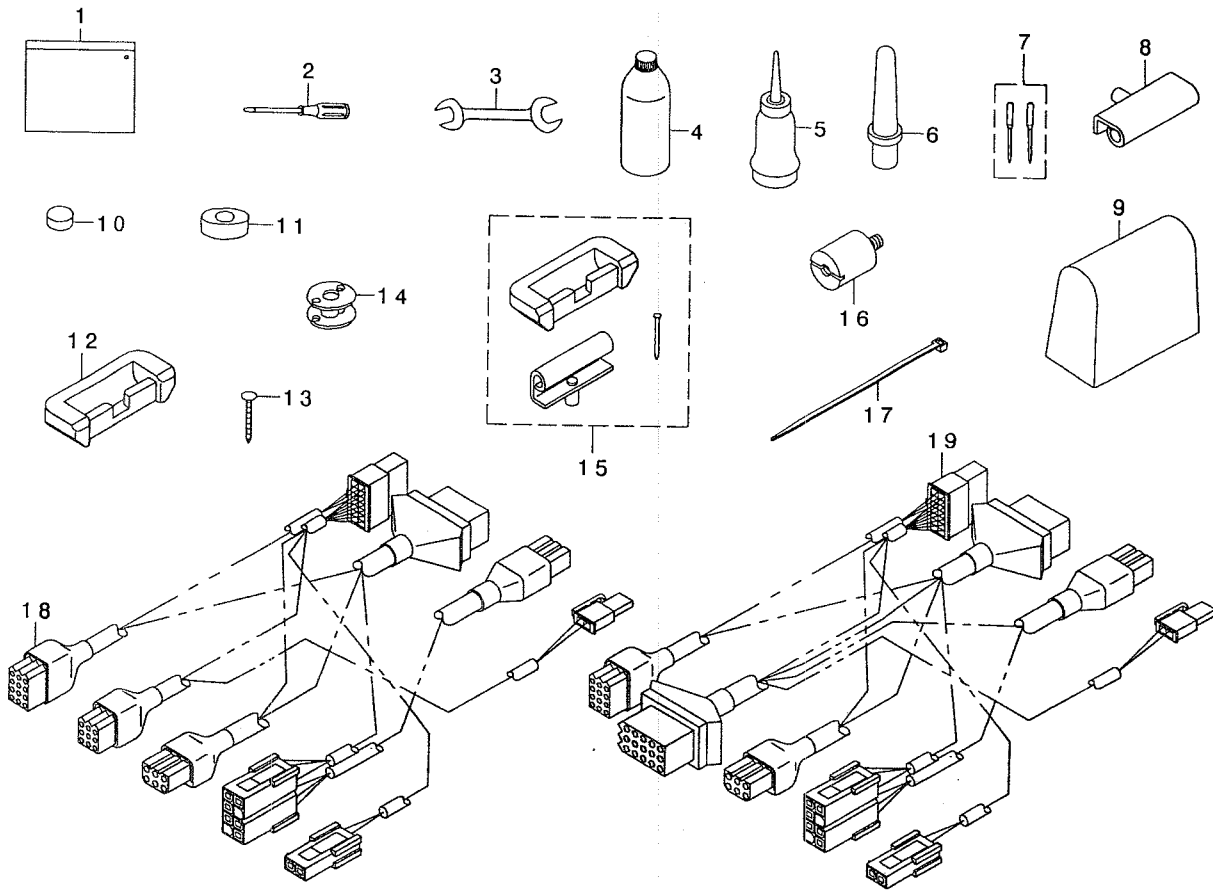

















付属品関係

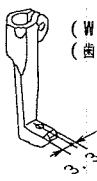

REF. NO	NOTE	PART NO.	DESCRIPTION	品名	Qty
1		214-13158	ACCESSORY BAG ASM.	フツ クヒンホ ック (クミ)	1
2		229-33006	SCREW DRIVER, LARGE	ト ライハ - (タ イ)	1
3		B9113-012-000	WRENCH (9X10)	リヨ - グ チ スハ ナ (ツヨ -)	1
4		MDF-RX2700C0	NEW DEFRIX OIL NO.2(700CC)	テ フレックスオイルNO.2(700CC)	1
5		J1067-000-000	OILER	アブ ラサシ	1
6		229-31604	RUBBER CUSHION	トウア ササエホウ	1
7		MC-3720016-02	NEEDLE SY3355 #160-2	SY3355 #160-2	1
8	#02	B8213-125-AA0	HINGE ASM.	ヒンジ クミ	2
9		105-29808	COVER	トウア ビ ニールカバー	1
10		B8206-012-000	FELT CUSHION	トーフ クツシヨ	4
11		B8209-012-000	RUBBER CUSHION	トーフ ササエコム	4
12	#02	110-75801	RUBBER SPACER	ゴムヒンシサ	2
13	#02	B8210-012-000	CUSHION SET NAIL	クキ (20ミリ)	8
14	#02	213-34800	ALUMINUM BOBBIN WITH KNURL	アルミホ ビン (ローレットツキ)	1
15	#01	214-13257	RUBBER HINGE ASM.	ラハ - ヒンシ (クミ)	1
16		B8404-352-000	BELT COVER SUPPORT STUD	ヘルト カハ - ササエネシ	2
17		EA-9500B01-00	CABLE BAND	ソクセンバンド	3
18		213-88855	RELAY CABLE A ASM.	チュウケイケーア ルA(クミ)	1
19	#03	213-88863	RELAY CABLE B ASM.	チュウケイケーア ルB(クミ)	1
NOTE (注記)			#01....HEAD ONLY,	頭部のみ,	
			HEAD AND MOTOR DELIVERY ONLY	頭部とモータ出荷のみ	
			#02....COMPLETE SET DELIVERY ONLY	コンプレット出荷のみ	
			#03....WITH DL DEVICE ONLY	DL装置付きのみ	

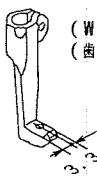
23. OPTIONAL PARTS (1)

オプション部品 (1)

Item 品名	Walking foot 中足		Item 品名	Presser foot 外足						
	For piping パイピング用	 (Commonly used for every size of presser foot) (各サイズ共脚)			 					
Ref.No.			Part No.				Size (mm)	Ref.No.	Part No.	
1			B1478-245-000				4.4mm (5/32)	12	B1530-245-OAC	
							4.8mm (3/16)	13	B1530-245-OAD	
							6.4mm (1/4)	14	B1530-245-OAF	
		7.9mm (5/16)	15	B1530-245-OAH						
		9.5mm (3/8)	16	B1530-245-OAK						
For piping パイピング用	 		 							
					Size (mm)	Ref.No.	Part No.	Size (mm)	Ref.No.	Part No.
					4.4mm (5/32)	2	B1478-245-000	4.4mm (5/32)	17	B1531-245-OAC
					4.8mm (3/16)	3	B1479-245-00D	4.8mm (3/16)	18	B1531-245-OAD
					6.4mm (1/4)	4	B1479-245-00F	6.4mm (1/4)	19	B1531-245-OAF
7.9mm (5/16)	5	B1479-245-00H	7.9mm (5/16)	20	B1531-245-OAH					
9.5mm (3/8)			9.5mm (3/8)							
For piping パイピング用	 		 							
					Size (mm)	Ref.No.	Part No.	Size (mm)	Ref.No.	Part No.
					4.4mm (5/32)	6	B1474-245-00C	4.4mm (5/32)	21	B1527-245-OAC
					4.8mm (3/16)	7	B1474-245-00D	4.8mm (3/16)	22	B1527-245-OAD
					6.4mm (1/4)	8	B1474-245-00F	6.4mm (1/4)	23	B1527-245-OAF
7.9mm (5/16)	9	B1474-245-00H	7.9mm (5/16)	24	B1527-245-OAH					
9.5mm (3/8)	10	B1474-245-00K	9.5mm (3/8)	25	B1527-245-OAK					
For piping パイピング用	 (With teeth) (歯付き)	 3.3 1.2	 (With teeth) (歯付き)							
					Ref.No.	Part No.	Ref.No.	Part No.		
	11	103-38309	26	B1525-563-SA0						

REF. NO	NOTE	PART NO.	DESCRIPTION	ヒ ヲ メ イ	Qty
1		B1478-245-000	INNER PRESSER	ナカオサエ	1
2		B1478-245-000	INNER PRESSER	ナカオサエ	1
3		B1479-245-00D	CENTER PRESSER FOOT 3/16	ハ ックカツトナカオサエ3/16	1
4		B1479-245-00F	BACK CUT INNER PRESSER 1/4	ハ ックカツトナカオサエ1/4	1
5		B1479-245-00H	BACK CUT INNER PRESSER 5/16	ハ ックカツトナカオサエ5/16	1
6		B1474-245-00C	INNER PRESSER 5/32	ナカオサエ(ハツキ)5/32	1
7		B1474-245-00D	INNER PRESSER (BLADE) 3/16	ナカオサエ(ハツキ)3/16	1
8		B1474-245-00F	WALKING FOOT, F	ナカオサエ(ハツキ)1/4	1
9		B1474-245-00H	INNER PRESSER 5/16	ナカオサエ(ハツキ)5/16	1
10		B1474-245-00K	CENTER PRESSER FOOT 3/8	ナカオサエ(ハツキ)3/8	1
11		103-38309	UPPER FEED FOOT	ウツオクサエ	1
12		B1530-245-0AC	OUTER PRESSER ASM. 5/32	ソトオサエ(5/32) (クミ)	1
13		B1530-245-0AD	OUTER PRESSER FOOT ASM. , 3/16.	ソトオサエ(3/16) (クミ)	1
14		B1530-245-0AF	OUTER PRESSER FOOT 1/4 ASM.	ソトオサエ(1/4) (クミ)	1
15		B1530-245-0AH	OUTER PRESSER FOOT ASM. (5/16)	ソトオサエ(5/16) (クミ)	1
16		B1530-245-0AK	OUTER PRESSER FOOT ASM. (3/8)	ソトオサエ(3/8) (クミ)	1
17		B1531-245-0AC	OUTER PRESSER ASM. 5/32	ハ ックカツトソトオサエ(5/32) (クミ)	1
18		B1531-245-0AD	OUTER PRESSER FOOT ASM. 3/16	ハ ックカツトソトオサエ (3/16)(クミ)	1
19		B1531-245-0AF	OUTER PRESSER ASM. , 1/4	ソトオサエ(1/4)(クミ)	1
20		B1531-245-0AH	FEEDING FRAME 5/16 ASM.	ソトオサエ(5/16)(クミ)	1
21		B1527-245-0AC	OUTER PRESSER FOOT ASM. 5/32	ソトオサエ(クミ)5/32	1
22		B1527-245-0AD	FEEDING FRAME 3/16 ASM.	ソトオサエ(クミ)3/16	1
23		B1527-245-0AF	OUTER PRESSER ASM. , 1/4	ソトオサエ(クミ)1/4	1
24		B1527-245-0AH	OUTER PRESSER FOOT ASM. 5/16	ソトオサエ(クミ)5/16	1
25		B1527-245-0AK	OUTER PRESSER FOOT ASM. 3/8	ソトオサエ(クミ)3/8	1
26		B1525-563-SAO	PRESSER FOOT ASM.	オサエアツ(クミ)	1

24. OPTIONAL PARTS (2)

オプション部品 (2)

Item	Walking foot	Presser foot
品名	中足	外足
		 (With teeth) (歯付き) テープ付け用 FOR BINDING
Ref. No.	1	5
Part No.	MAQ-09307000	MAQ-093080A0
Ref. No.	2	
Part No.	MAN-10452000	
	 (With teeth) (歯付き)	 (With teeth) (歯付き)
Ref. No.	3	6
Part No.	B1476-245-00A	B1529-245-0AA
Ref. No.	4	7
Part No.	103-25306	103-25157

Item	Walking foot	Presser foot
品名	中足	外足
Ref. No.	8	9
Part No.	B1470-245-000	B1524-245-0A0

Item	Walking foot	Presser foot
品名	中足	外足
	 B147624500C (With teeth) (歯付き)	 (With teeth) (歯付き)
Ref. No.	10	11
Part No.	B1470-562-BA0	B1525-562-BA0

REF. NO	NOTE	PART NO.	DESCRIPTION	ヒ ヅ メ イ	Qty
1		MAQ-09307000	WALKING FOOT	ウワオクリ アツ	1
2		MAN-10452000	UPPER FEED FOOT	ウエオクリアツ	1
3		B1476-245-00A	INNER PRESSER	ナカオサエ	1
4		103-25306	WALKING FOOT	ウワオクリアツ	1
5		MAQ-093080A0	PRESSER FOOT ASM.	オサエアツ (クミ)	1
6		B1529-245-0AA	OUTER PRESSER FOOT ASM., RIGHT	ソトオサエ(ミキ*カタアツ)(クミ)	1
7		103-25157	PRESSER FOOT ASM.	オサエアツ(クミ)	1
8		B1470-245-000	WALKING FOOT	ウワオクリアツ	1
9		B1524-245-0A0	PRESSER FOOT ASM.	オサエアツ クミ	1
10		B1470-562-BA0	WALKING FOOT ASM.	ウワオクリアツ (クミ)	1
11		B1525-562-BA0	PRESSER FOOT ASM.	オサエアツ クミ	1

N U M E R I C A L I N D E X O F P A R T S

索引

PART NO 品番	PAGE 頁	REF NO	PART NO 品番	PAGE 頁	REF NO	PART NO 品番	PAGE 頁	REF NO	PART NO 品番	PAGE 頁	REF NO
A3216-001-00A	21	9	B1527-245-OAD	36	22	D1470-241-E0A	8	34	HX-0029500-OG	26	35
A4078-550-00A	28	20	B1527-245-OAF	36	23	D2112-555-B00	2	10	HX-0029500-OH	26	36
BT-0400251-EB	14	63	B1527-245-OAH	36	24	D3162-555-B00	17	21	HX-0029500-OJ	14	66
BT-0400251-EB	24	21	B1527-245-OAK	36	25	D3162-555-B00	21	25	HX-0029500-OJ	24	35
BT-0400251-EB	24	22	B1529-245-OAA	38	6	D3168-555-H0B	21	27	HX-0029500-OJ	26	37
BT-0400251-EB	24	23	B1529-890-OOC-A	21	7	D6009-555-DOA	16	24	HX-0029500-00	16	39
BT-0400251-EB	24	24	B1530-245-OAC	36	12	D6009-555-DOA	20	36	HX-0029500-00	24	27
BT-0400251-EB	26	21	B1530-245-OAD	36	13	D6028-555-BOA	24	13	HX-0029500-00	26	28
BT-0400251-EB	26	22	B1530-245-OAF	36	14	D6028-555-BOA	26	13	HX-0035400-ON	30	25
BT-0400251-EB	26	23	B1530-245-OAH	36	15	D6029-555-BOA	24	16	J1067-000-000	34	5
BT-0400251-EB	26	24	B1530-245-OAK	36	16	D6029-555-BOA	26	16	MAH-152010A0	33	1
BT-0600401-EB	14	61	B1531-245-OAC	36	17	D6043-555-B00	16	26	MAN-10452000	38	2
BT-0600401-EB	14	62	B1531-245-OAD	36	18	D6043-555-B00	18	6	MAQ-09307000	38	1
BT-0600401-EB	14	6	B1531-245-OAF	36	19	D6043-555-B00	24	14	MAQ-093080A0	38	5
BT-0600401-EB	24	6	B1531-245-OAH	36	20	D6043-555-B00	26	14	MAT-80230T00	30	32
BT-0600401-EB	24	19	B1604-012-000-A	10	7	D8232-241-E00	29	21	MAT-80231T00	30	31
BT-0600401-EB	24	20	B1610-512-000	10	39	EA-9500B00-00	8	14	MC-3720016-00	6	13
BT-0600401-EB	24	25	B1612-206-000	14	46	EA-9500B00-00	16	25	MC-3720016-02	34	7
BT-0600401-EB	24	26	B1639-051-000	4	46	EA-9500B00-00	20	38	MDF-RX2700C0	34	4
BT-0600401-EB	26	6	B1803-515-0A0	12	29	EA-9500B00-00	28	9	M4007-110-OAA	4	60
BT-0600401-EB	26	19	B1816-051-000	12	38	EA-9500B00-00	28	58	M4007-110-OAB	4	61
BT-0600401-EB	26	20	B1817-051-000	12	35	EA-9500B01-00	6	31	M9637-110-000	8	33
BT-0600401-EB	26	25	B1821-051-000	12	3	EA-9500B01-00	8	35	M9638-110-000	24	15
BT-0600401-EB	26	26	B1834-512-000-A	12	21	EA-9500B01-00	28	13	M9638-110-000	26	15
BT-0600401-EB	26	27	B1840-051-000	12	31	EA-9500B01-00	34	17	M9640-110-000	8	38
B1111-563-000	2	34	B1906-051-000	4	5	GAK-A14040B0	30	30	NM-6030001-SC	29	10
B1129-051-000	2	22	B3016-141-H00	8	15	GAK-A14040D0	30	29	NM-6030001-SC	30	26
B1132-521-000	2	27	B3025-141-H00-A	10	15	GAK-A1503000	24	18	NM-6040001-SC	14	29
B1148-555-000	21	11	B3120-125-000	17	11	GAK-A1503000	26	18	NM-6040001-SN	18	9
B1203-512-000	4	26	B3125-012-000	17	6	GAK-A23030A0	24	1	NM-6040001-SN	18	10
B1210-051-000	4	11	B3126-012-000	17	8	GAK-A23030A0	26	1	NM-6050001-SE	31	13
B1214-019-000	4	32	B3128-520-000	17	4	GAK-A2303000	24	2	NM-6050001-SE	31	17
B1214-038-000	28	45	B3129-526-000	17	10	GAK-A2303000	26	2	NM-6060003-SC	16	5
B1308-055-000	4	35	B3134-521-000	17	17	GAK-A2304000	24	3	NM-6080001-SE	22	4
B1309-055-000	4	36	B3137-527-0A0	17	5	GAK-A2304000	26	2	NM-6080003-SC	16	37
B1310-055-000	4	37	B3138-512-000	2	32	GAK-A2401AA0	24	8	NM-6080721-SE	30	5
B1313-055-000	4	47	B3205-210-000	21	10	GAK-A2401BA0	26	8	NM-6160511-SE	31	18
B1314-055-000	4	39	B3214-047-000	21	28	GAK-A2402AA0	24	9	NM-7040062-SB	18	11
B1410-771-000	6	24	B3309-704-0A0	31	20	GAK-A2402A00	24	10	NM-9050001-SC	29	30
B1411-053-000	6	8	B3416-552-000	8	77	GAK-A2402BA0	26	9	NS-6110310-SP	17	20
B1412-051-000	6	10	B3520-586-000	28	24	GAK-A2402B00	26	10	NS-6110310-SP	21	26
B1412-051-000	28	19	B3524-552-000	28	46	GAK-29009000	24	5	NS-6110420-SP	12	2
B1414-232-000	6	23	B3534-155-000	28	44	GAK-29010000	26	5	NS-6110420-SP	12	22
B1414-555-000	8	17	B3538-112-000	28	21	GAK-29011000	24	4	NS-6110530-SP	32	2
B1414-555-000	8	21	B3538-112-000	28	41	GAK-29011000	26	4	NS-6150310-SP	10	59
B1418-761-000	10	50	B8111-220-000	29	6	HK-0174200-60	24	17	NS-6150430-SP	14	47
B1420-563-000	6	1	B8112-220-000	29	7	HK-0174200-60	26	17	NS-6150430-SP	16	10
B1437-051-000	6	6	B8202-205-000	29	5	HX-0012300-0A	2	46	NS-6680320-SP	10	22
B1462-053-000	8	47	B8206-012-000	34	10	HX-0012300-0A	4	16	PA-0600502-A0	20	19
B1465-053-000	8	23	B8209-012-000	34	11	HX-0029500-0A	16	40	PA-0600505-A0	14	57
B1466-563-000	8	24	B8210-012-000	34	13	HX-0029500-0A	24	28	PA-1601528-A0	14	26
B1467-053-0A0	8	25	B8213-125-AA0	34	8	HX-0029500-0A	26	29	PA-1601528-A0	20	4
B1467-563-000	6	14	B8228-125-000	29	35	HX-0029500-0B	14	64	PA-3201003-00	16	31
B1468-053-000	8	26	B8404-352-000	34	16	HX-0029500-0B	24	29	PA-3201502-00	16	1
B1470-053-0A0	8	51	B9113-012-000	34	3	HX-0029500-0C	14	65	PA-3202001-00	30	2
B1470-245-000	38	8	B9121-012-000	29	8	HX-0029500-OC	24	30	PA-4001501-00	22	1
B1470-562-BA0	38	10	CM-3002000-01	2	43	HX-0029500-OC	26	31	PJ-0320525-03	14	58
B1474-245-O0C	36	6	CM-3002000-01	22	13	HX-0029500-OC	30	15	PJ-3010605-04	14	27
B1474-245-O0D	36	7	CM-3002001-B1	2	41	HX-0029500-OD	20	14	PJ-3010651-04	16	20
B1474-245-O0F	36	8	CQ-2020000-00	4	10	HX-0029500-OD	20	29	PJ-3040405-04	20	12
B1474-245-O0H	36	9	CQ-2020000-00	4	19	HX-0029500-OD	24	31	PJ-3040405-04	20	28
B1474-245-O0K	36	10	CQ-2020000-00	6	4	HX-0029500-OD	26	32	PJ-3040451-02	24	12
B1476-245-O0A	38	3	CQ-2020000-00	10	9	HX-0029500-OD	26	32	PJ-3040451-02	26	12
B1478-245-000	36	1	CQ-2020000-00	10	51	HX-0029500-OD	26	32	PJ-3040651-02	16	38
B1478-245-000	36	2	CQ-2020000-00	12	4	HX-0029500-OD	26	32	PJ-3040651-02	22	10
B1479-245-O0D	36	3	CQ-2020000-00	12	9	HX-0029500-OD	26	32	PJ-3040651-02	30	13
B1479-245-O0F	36	4	CQ-2020000-00	28	12	HX-0029500-OD	26	32	PJ-3080400-02	24	36
B1479-245-O0H	36	5	CQ-2020000-00	28	15	HX-0029500-OD	26	32	PJ-3080400-02	26	38
B1501-241-H00	8	36	CQ-3030000-00	4	9	HX-0029500-OD	26	32	PS-0300322-K0	14	60
B1502-246-000	8	44	CQ-5050000-00	4	12	HX-0029500-OD	26	32	PS-0600502-KP	17	23
B1510-155-000	8	37	CS-0790731-SH	14	18	HX-0029500-OD	26	32	PX-0151010-00	16	21
B1524-245-OA0	38	9	CS-0790731-SH	14	37	HX-0029500-OD	26	32	PX-0151010-00	30	14
B1525-562-BA0	38	11	CS-0800816-SH	20	8	HX-0029500-OD	26	32			
B1525-563-SA0	36	26	CS-1201010-SH	10	62	HX-0029500-OD	26	32			
B1526-527-O0G	8	63	CS-1201011-SH	10	63	HX-0029500-OD	26	32			
B1527-245-OAC	36	21									

N U M E R I C A L I N D E X O F P A R T S

索引

PART NO 品番	PAGE 頁	REF NO	PART NO 品番	PAGE 頁	REF NO	PART NO 品番	PAGE 頁	REF NO	PART NO 品番	PAGE 頁	REF NO
RC-0560711-KP	21	12	SQ-1110401-MZ	12	41	SS-7110840-SP	16	28	WP-0641601-SD	14	52
RE-0250000-KO	14	43	SQ-1110401-MZ	28	26	SS-7110840-SP	29	3	WP-0641601-SD	16	3
RE-0500000-KO	4	45	SQ-1110401-MZ	28	39	SS-7110840-SP	30	1	WP-0641601-SD	16	34
RE-0500000-KO	8	78	SQ-1150451-MZ	28	27	SS-7110910-TP	6	15	WP-0650876-SD	10	58
RE-0500000-KO	21	13	SQ-1150451-MZ	28	38	SS-7110910-TP	8	41	WP-0850002-SP	12	19
RE-0500711-KP	10	8	SS-2090710-TP	2	23	SS-7110910-TP	10	25	WP-1702600-SO	31	19
RE-0800000-KO	8	89	SS-2090710-TP	2	29	SS-7110910-TP	17	22	WS-0510002-KN	31	16
RE-0900000-KO	10	65	SS-2110920-TP	2	37	SS-7110910-TP	18	2	WS-0610002-KN	33	3
RO-0922702-00	10	45	SS-3090610-SP	28	17	SS-7111120-TP	8	74	WT-0530002-KS	2	51
RO-0922702-00	21	14	SS-3090710-TP	17	18	SS-7111410-SP	10	11			
			SS-4110515-SP	2	35	SS-7111410-SP	30	34	100-04109	2	45
SB-1200002-00	4	53	SS-4110615-SP	20	33	SS-7111810-SP	16	19	101-07902	10	3
SD-0370401-SP	14	35	SS-4110615-SP	28	22	SS-7111810-TP	12	8	101-09700	12	45
SD-0380551-SL	2	28	SS-4110615-SP	28	42	SS-7120760-SP	4	54	101-09809	12	46
SD-0470281-SP	17	19	SS-4110815-SP	2	5	SS-7120760-SP	16	13	101-09908	12	16
SD-0500481-TP	14	23	SS-4110815-SP	2	9	SS-7120760-SP	28	31	101-10906	12	47
SD-0600403-TP	30	7	SS-4110815-SP	2	14	SS-7150740-SP	8	52	101-11003	12	48
SD-0600452-TP	30	8	SS-4110815-SP	2	31	SS-7150940-SP	2	19	101-11102	12	13
SD-0640241-SP	20	9	SS-4110815-SP	2	54	SS-7151210-SP	16	7	101-11201	12	49
SD-0640322-TP	4	41	SS-4110815-SP	4	17	SS-7151610-SP	33	4	101-12407	12	17
SD-0640322-TP	4	42	SS-4110815-SP	28	47	SS-8110422-TP	12	30	101-12506	12	50
SD-0640701-SP	8	16	SS-4110815-SP	30	12	SS-8110422-TP	14	19	101-12605	12	51
SD-0720331-SP	22	5	SS-4111215-SP	2	2	SS-8110422-TP	14	38	101-12704	12	52
SD-0800352-SP	16	11	SS-4120615-SP	16	15	SS-8110520-TP	20	10	101-20004	14	45
SD-0800402-TP	10	34	SS-4150915-SP	28	35	SS-8111010-TP	4	43	101-20004	16	17
SD-0800402-TP	16	9	SS-4150915-SP	28	37	SS-8150510-TP	12	34	101-24204	17	13
SD-0800481-SP	8	45	SS-5090610-SP	2	21	SS-8150710-SP	8	93	101-26803	28	59
SD-0900701-TP	10	21	SS-5110740-TP	29	4	SS-8150710-TP	8	9	102-01200	2	53
SD-1000801-SH	10	55	SS-6090520-SP	21	16	SS-8150822-TP	4	7	102-05201	10	20
SK-3241601-SC	29	13	SS-6090620-SP	21	22	SS-8150822-TP	4	14	103-20109	17	3
SK-3415001-SE	24	37	SS-6090810-TP	12	12	SS-8150822-TP	4	59	103-21107	17	25
SK-3415001-SE	26	39	SS-6090910-TP	8	50	SS-8150822-TP	10	28	103-25157	38	7
SK-3482500-SC	29	16	SS-6091022-TP	6	19	SS-8151150-SP	12	27	103-25306	38	4
SK-3482501-SE	24	7	SS-6110480-SP	28	40	SS-8151150-TP	6	5	103-37905	8	56
SK-3482501-SE	26	7	SS-6110520-TP	10	56	SS-8151150-TP	10	14	103-38309	36	11
SK-3514000-SC	30	36	SS-6110630-TP	8	64	SS-8151150-TP	12	28	105-02300	21	21
SL-4030631-SC	30	27	SS-6110810-TP	21	18	SS-8151150-TP	12	32	105-02300	8	22
SL-4040881-SC	8	32	SS-6111010-SP	10	61	SS-8660530-TP	4	49	105-09701	8	22
SM-1040801-SC	20	24	SS-6111010-SP	28	28	SS-8660530-TP	12	37	105-29808	34	9
SM-1050801-SR	8	72	SS-6111140-SP	2	42	SS-8660530-TP	12	43	106-04809	4	6
SM-2041001-SB	28	48	SS-6111140-SP	2	44	SS-8660610-TP	4	24	106-18304	21	8
SM-3031401-SE	29	9	SS-6111210-SP	4	63	SS-8660610-TP	4	40	107-04807	21	19
SM-4040601-SC	20	25	SS-6111610-SP	10	37	SS-8660610-TP	8	8	107-13501	8	75
SM-4051405-SE	31	12	SS-6111610-SP	30	10	SS-8660610-TP	8	8	107-13766	8	81
SM-6021000-TP	29	29	SS-6121210-SP	10	16	SS-8660610-TP	10	19	107-13808	8	83
SM-6030602-TP	14	2	SS-6121860-SP	10	43	SS-8660610-TP	10	64	107-14202	8	70
SM-6040602-TP	20	26	SS-6151040-SP	22	14	SS-8660612-TP	8	3	107-14509	8	84
SM-6040800-SP	21	31	SS-6151220-SP	30	33	SS-8660670-SP	12	36	107-14608	8	85
SM-6041402-TP	14	33	SS-6151440-SP	20	15	SS-8660810-TP	4	22	107-14608	20	7
SM-6043552-TN	16	35	SS-6151440-SP	29	2	SS-8660810-TP	8	82	107-15001	8	61
SM-6044002-TP	30	3	SS-6151780-SP	8	27	SS-8660810-TP	12	39	107-15100	8	60
SM-6051002-TP	14	54	SS-6151812-TP	14	49	SS-8661030-SP	4	52	107-15100	8	66
SM-6051002-TP	22	8	SS-6151920-SP	8	30	SS-9090640-SP	14	14	107-15308	8	66
SM-6051202-TP	14	30	SS-6152440-SP	6	29	SS-9151440-CP	10	4	107-15704	8	62
SM-6051402-TP	8	67	SS-6153012-TP	14	51				107-16504	8	76
SM-6051402-TP	14	21	SS-6153040-SP	12	18	TA-0550604-RO	2	12	107-18203	8	69
SM-6051402-TP	14	40	SS-6153040-SP	29	22	TA-0750704-RO	2	11	107-27204	29	25
SM-6051602-TP	14	10	SS-6621220-TP	20	31	TA-0750704-RO	8	10	107-27303	29	24
SM-6052002-TP	8	91	SS-7060510-SP	14	5	TA-0800704-RO	29	31	107-27907	14	22
SM-6061002-TP	16	33	SS-7060510-SP	14	8	TA-1050504-RO	2	40	107-32204	2	15
SM-6061202-TP	2	17	SS-7080510-TP	6	12	TA-1050504-RO	2	48	107-39209	29	36
SM-6061602-TP	16	2	SS-7090520-TP	2	33	TA-1250406-RO	2	3	107-41106	17	14
SM-6061610-SC	31	6	SS-7090520-TP	20	27	TA-1750502-RO	12	40	107-48101	29	11
SM-6061802-TP	10	40	SS-7090610-SP	10	30				107-53002	29	26
SM-6082002-SP	22	2	SS-7090610-SP	14	16	WP-0320501-SC	14	3	107-55205	29	15
SM-6082502-TP	12	20	SS-7090910-SP	6	9	WP-0320501-SC	29	12	107-55254	29	14
SM-8041402-TP	14	28	SS-7090910-TP	10	32	WP-0371016-SD	12	11	107-74305	8	58
SM-8050502-TP	10	6	SS-7091410-SP	21	15	WP-0371016-SD	18	5	107-74354	8	57
SM-8050602-TP	8	53	SS-7110510-SP	8	20	WP-0450801-SD	4	62	107-74404	8	59
SM-8050602-TP	8	86	SS-7110510-SP	28	11	WP-0501016-SD	16	30	110-09909	10	44
SM-8050602-TP	21	20	SS-7110570-SP	18	4	WP-0501046-SC	8	18	110-45101	17	15
SM-8050612-TP	10	52	SS-7110710-SP	4	56	WP-0501046-SC	18	12	110-52701	10	46
SM-8060602-TP	4	28	SS-7110710-SP	20	11	WP-0531001-SC	14	11	110-71701	8	43
SM-8060602-TP	14	56	SS-7110830-SP	6	17	WP-0531001-SC	14	31	110-72402	17	16
SM-8080802-TP	6	21	SS-7110830-SP	8	80	WP-0621016-SD	10	5	110-72402	21	30
SM-8080812-TP	4	15	SS-7110830-SP	28	33	WP-0621016-SD	33	2	110-75801	34	12
						WP-0641601-SC	14	50	111-00500	16	18
									119-56802	17	12

NUMERICAL INDEX OF PARTS

索引

PART NO 品番	PAGE 頁	REF NO	PART NO 品番	PAGE 頁	REF NO	PART NO 品番	PAGE 頁	REF NO	PART NO 品番	PAGE 頁	REF NO
129-66800	20	23	213-45103	28	34	213-93400	10	2	214-42553	30	16
135-14310	8	29	213-45202	28	36	213-93459	10	1	214-42603	30	17
135-15606	16	16	213-45301	29	27	213-93509	12	26	214-42702	30	18
137-65607	28	43	213-45350	29	23	213-93608	12	1	214-42900	30	20
145-12503	21	17	213-45509	29	34	213-93756	12	23	214-43007	30	21
179-12106	2	26	213-45608	28	25	213-94002	14	48	214-43106	30	22
			213-45657	28	23	213-94101	14	12	214-43205	30	23
210-06002	32	5	213-45707	28	2	213-94200	14	17	214-43551	30	19
210-06408	32	3	213-45756	28	1	213-94309	14	13	214-43809	30	24
210-06507	32	1	213-45806	28	3	213-94408	14	36	214-44153	2	7
210-48707	8	88	213-45905	28	4	213-94507	14	20	225-37658	21	2
213-31301	2	4	213-46002	28	18	213-94606	14	32	225-38151	21	4
213-32002	2	13	213-46101	28	29	213-94705	14	39	225-38409	21	6
213-32507	4	13	213-46200	28	30	213-94804	14	15	225-38706	21	32
213-32705	4	1	213-46309	28	6	213-94903	14	34	226-02601	2	49
213-33000	4	2	213-46358	28	5	213-94903	14	41	226-04300	4	25
213-33109	4	18	213-46408	28	8	213-95009	14	9	226-04904	4	23
213-33208	4	3	213-46507	28	7	213-95058	14	6	226-09408	10	12
213-33307	4	29	213-46606	28	32	213-95108	14	24	226-10505	10	66
213-33604	12	25	213-46705	29	33	213-95207	14	25	226-11602	4	51
213-33802	4	48	213-46804	29	28	213-95306	14	44	226-11651	4	50
213-33901	4	44	213-46903	29	32	213-95405	14	55	226-11701	12	44
213-34701	12	15	213-47000	28	14	213-95504	14	53	226-11909	12	42
213-34800	12	24	213-47109	8	13	213-95603	14	59	226-17906	17	9
213-34800	34	14	213-47208	28	16	213-95702	14	42	226-18201	17	7
213-34909	12	2	213-47406	6	30	213-95801	14	1	226-19100	2	52
213-35500	12	6	213-48206	17	24	213-95900	14	4	226-56003	16	14
213-35708	12	7	213-48503	16	6	213-96007	14	7	226-56102	16	12
213-35807	12	10	213-48602	16	4	213-96502	20	2	228-14909	6	7
213-36300	10	60	213-49105	16	29	213-96551	20	1	228-14909	6	11
213-36508	4	21	213-49600	2	38	213-96601	20	3	228-14909	8	11
213-36557	4	20	213-49808	2	39	213-96700	20	5	228-14909	10	69
213-36607	10	49	213-50103	8	55	213-96809	20	6	228-77609	2	47
213-36656	10	48	213-50152	8	54	213-96908	20	17	229-04106	8	7
213-36706	10	53	213-51002	29	19	213-96957	20	16	229-04106	10	18
213-36805	10	41	213-51101	29	18	213-97005	20	18	229-04155	8	6
213-37209	10	38	213-51150	29	17	213-97104	20	20	229-04155	10	17
213-37308	10	33	213-51200	29	20	213-97203	20	21	229-12109	10	47
213-37407	10	26	213-51457	29	1	213-97302	20	32	229-30309	31	14
213-37506	10	23	213-53008	4	55	213-97401	20	22	229-30358	31	1
213-37605	10	35	213-55706	21	24	213-97500	20	37	229-30408	31	10
213-37704	10	24	213-55755	21	23	213-97559	20	35	229-30507	31	9
213-37803	8	92	213-55805	2	20	213-97567	20	34	229-30705	31	7
213-37803	10	27	213-55904	20	30	213-98300	16	8	229-30804	31	5
213-37902	10	31	213-56308	22	11	213-98409	16	32	229-30903	31	4
213-38009	10	36	213-56407	22	12	213-98508	16	36	229-31000	31	3
213-38207	10	54	213-56506	22	3	213-99100	10	67	229-31109	31	2
213-38306	10	29	213-56704	22	9	213-99209	10	68	229-31208	31	15
213-38405	6	32	213-56803	22	7	213-99506	2	36	229-31307	31	11
213-38504	6	3	213-57561	8	31	213-99605	2	30	229-31406	31	8
213-38603	6	18	213-57959	21	3	214-01757	2	1	229-31604	34	6
213-38801	6	20	213-57967	21	1	214-02300	4	27	229-33006	34	2
213-38900	6	22	213-63106	18	3	214-05204	6	2	230-06406	17	26
213-39007	6	28	213-64104	10	10	214-06103	8	48	236-30007	28	49
213-39056	6	27	213-78153	12	33	214-06509	8	28	236-30007	28	50
213-39106	4	8	213-78203	10	57	214-06608	8	49	236-30007	28	51
213-39205	6	26	213-78302	8	5	214-08505	2	25	236-30007	28	52
213-39304	6	25	213-78302	10	13	214-08554	2	24	236-30007	28	53
213-39601	8	71	213-78401	12	14	214-13158	34	1	236-30007	28	54
213-39809	8	79	213-78708	21	29	214-13257	34	15	236-30007	28	55
213-39908	8	12	213-87501	4	31	214-30400	10	42	236-30007	28	56
213-40005	8	87	213-87600	4	34	214-37108	2	8	236-30007	28	57
213-40302	8	90	213-87709	4	33	214-37207	30	35	236-36202	21	5
213-40401	8	1	213-87808	4	38	214-37306	2	6			
213-40500	8	2	213-87907	4	30	214-38106	30	28			
213-40708	28	10	213-88400	6	16	214-38205	8	73			
213-40807	8	19	213-88509	22	6	214-38403	30	4			
213-40906	8	42	213-88608	16	27	214-38502	30	6			
213-41003	8	40	213-88657	16	23	214-38601	30	9			
213-41052	8	39	213-88665	16	22	214-38700	30	11			
213-41151	8	46	213-88855	34	18	214-40474	4	4			
213-41508	8	68	213-88863	34	19	214-41050	17	2			
213-41607	8	65	213-92907	2	50	214-41068	17	1			
213-41904	8	4	213-93004	2	18	214-41209	18	7			
213-42407	32	4	213-93103	4	58	214-41308	18	8			
213-43207	2	16	213-93152	4	57	214-41407	18	1			

JUKI®

JUKI CORPORATION

Copyright © 2002 JUKI CORP.
本書の内容を無断で転載、複写すること
を禁止します。
All rights reserved throughout the world.

JUKI 株式会社

お問い合わせ、ご相談は
To order or for further
information,
please contact:

※このパーツリストは商品改良のため予告なく変更する事があります。
*The description covered in this parts list is subject to change for improvement of the commodity without notice.
※このパーツリストは、2002年3月 現在の商品仕様で編集したものです。
*This parts list is edited in accordance with the product specifications as of March 2002.