

**JUKI**<sup>®</sup>

Computer-controlled Cycle Machine with Input Function

入力機能付き電子サイクルマシン

**AMS-210E**

**Series**

# **PARTS LIST**

---

40033708

No.1430-06



# HOW TO MAKE USE OF THIS PARTS LIST

## 1. Explanation of codes

- 1) "\*" mark.....means this part is changed from the previous parts book.  
As to the details of the change, refer to "List for information of change".
- 2) "01" .....refer to "Note" explanation at bottom of page.

## 2. Codes on the "Qty" column

- Each numeral indicates the number of parts required.
- "0.1" and "2.5" indicate the length (in meters) of the respective parts.

3. Parentheses mean that the corresponding part is a subpart that constructs an assembly part.
4. Dotted lines on the Figures indicate assembly parts.
5. As to the parts with marks of "☆"(consumable parts) and "◎" (optional parts) on the respective parts, it is recommended to prepare spares.

## パーツリストご利用に際して

### 1. "注記" 欄の記号説明

- 1) "\*" 印 .....前回のパーツブックに比較して今回変更された部品を意味します。  
変更内容は" 変更情報リスト" を参照してください。
- 2) "01" .....ページ下の" 注記" の説明を参照してください。
2. 数量欄の数字は、個数を表し、0.1、2.5等の数値は、長さ（単位メートル）を表します。
3. 数量欄の（ ）は、組部品を構成している子部品であることを意味します。
4. イラストページの — — — — 枠は、組構成であることを意味します。
5. リストページの"☆"（消耗部品）、"◎"（オプション部品）の印が付いた部品は、予備を準備しておくことをお奨めします。

# CONTENTS

## 目 次

1. FRAME & MISCELLANEOUS COVER COMPONENTS (1) .....	1
頭部・外装関係 (1)	
2. FRAME & MISCELLANEOUS COVER COMPONENTS (2) .....	3
頭部・外装関係 (2)	
3. FRAME & MISCELLANEOUS COVER COMPONENTS (3) .....	5
頭部・外装関係 (3)	
4. MAIN SHAFT & NEEDLE BAR COMPONENTS .....	7
上軸・針棒関係	
5. PRESSER MECHANISM & PRESSER VARIABLE COMPONENTS (1) .....	9
中押え・中押え可変関係 (1)	
6. PRESSER MECHANISM & PRESSER VARIABLE COMPONENTS (2) .....	11
中押え・中押え可変関係 (2)	
7. PRESSER PLATE & MANUAL PRESSER MECHANISM COMPONENTS .....	13
押え・マニュアル押え関係	
8. SHUTTLE DRIVER SHAFT COMPONENTS .....	15
下軸関係	
9. WIPER MECHANISM COMPONENTS .....	17
ワイバ関係	
10. TENSION RELEASE & THREAD TENSION COMPONENTS .....	18
糸ゆるめ・糸調子関係	
11. THREAD TRIMMER MECHANISM COMPONENTS .....	19
糸切り関係	
12. THREAD CLAMP COMPONENTS .....	21
糸掴み関係	
13. X-Y COMPONENTS (1) .....	23
X-Y関係 (1)	
14. X-Y COMPONENTS (2) .....	25
X-Y関係 (2)	
15. CLOTH FEED MECHANISM COMPONENTS (FOR AMS-210EHS,ESS) .....	27
布送り台関係 (AMS-210EHS,ESS用)	
16. CLOTH FEED MECHANISM COMPONENTS (EXCEPT AMS-210EHS,ESS) .....	29
布送り台関係 (AMS-210EHS,ESSを除く)	
17. TABLE COMPONENTS .....	31
脚卓関係	
18. PNEUMATIC COMPONENTS (EXCEPT AMS-210EHS,ESS) .....	33
エア-関係 (AMS-210EHS,ESSを除く)	

19. THREAD STAND COMPONENTS .....	34
糸立て装置関係	
20. OPERATION PANEL COMPONENTS .....	35
操作パネル関係	
21. CONTROL BOX COMPONENTS .....	37
電装ボックス関係	
22. WIRING DIAGRAM .....	39
電装配線図	
23. PEDAL COMPONENTS .....	41
ペダル関係	
24. ACCESSORIE PART COMPONENTS .....	42
付属品関係	
25. OPTIONAL PART COMPONENTS (1) .....	43
オプション関係 (1)	
26. OPTIONAL PART COMPONENTS (2) .....	45
オプション関係 (2)	
27. LIST FOR INFORMATION OF CHANGE .....	47
変更情報リスト	
NUMERICAL INDEX OF PARTS .....	48
索引	

1. FRAME & MISCELLANEOUS COVER COMPONENTS (1)

頭部・外装関係 (1)

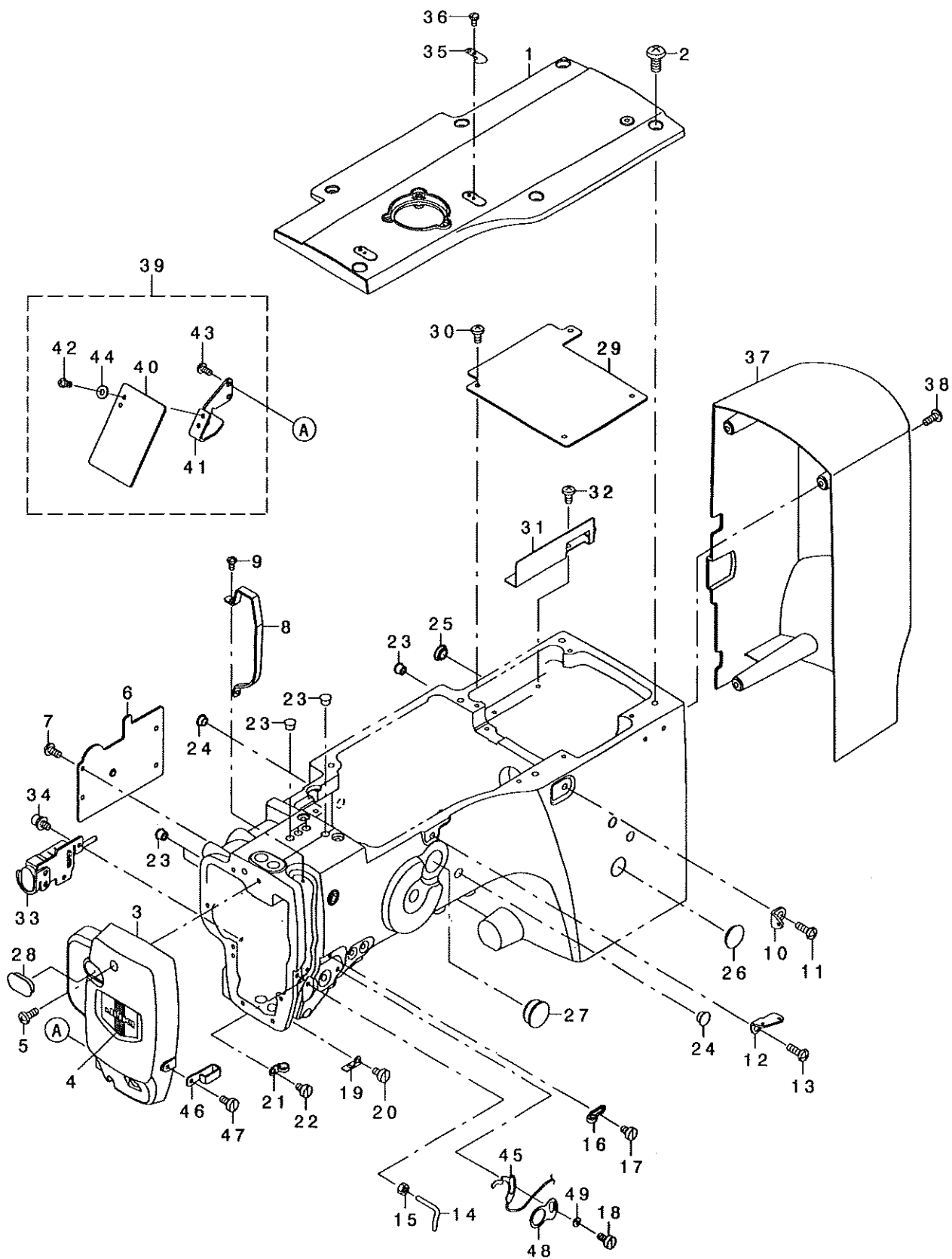

REF. NO	NOTE	PART NO.	DESCRIPTION	ヒョウメイ	Qty
1		400-26980	UPSIDE_COVER	シ' ヨウメンカハ' -	1
2		SM-4061255-SP	SCREW M6 L=12	ナハ' ネジ' M6 L=12	6
3		400-26979	FACE_COVER	メンブ' カハ' -	1
4		229-02506	FACE PLATE	メンイタクツヨウハ' ヲ	1
5		SM-4041055-SP	SCREW	ナハ' ネジ' M4 L=10	2
6		400-24999	PRESSER_COVER	ナカオサエカハ' -	1
7		SM-4040855-SP	SCREW	ナハ' ネジ'	4
8		400-30828	THREAD TAKE_UP_LEVER_COVER	テンビ' ンカハ' -	1
9		SM-4030601-SN	SCREW M3 X 6	ナハ' コネジ' M3X0.5 L=6	2
10		400-10414	THREAD GUIDE_NO.1	タ' イチイトアソナイ	1
11		SM-4061255-SP	SCREW M6 L=12	ナハ' ネジ' M6 L=12	1
12		262-11904	THREAD GUIDE PLATE	タ' イ2イトアソナイ	1
13		SM-4061255-SP	SCREW M6 L=12	ナハ' ネジ' M6 L=12	1
14		400-25414	L_SHAPED_THREAD_GUIDE	Lカ' タイアソナイ	1
15		NM-6040000-SN	NUT M4	ロツカクナツト M4	1
16		229-20508	ARM THREAD GUIDE A	ア-ムイトアソナイA	1
17		SM-6040650-TP	SCREW	ヒラネジ' M4 L=6	1
18		SM-6040860-TP	SCREW M4 L=8	ヒラネジ' M4 L=8	1
19		B1129-210-000	FRAME THREAD GUIDE (B)	ア-ム イト アソナイB	1
20		SM-6040650-TP	SCREW	ヒラネジ' M4 L=6	1
21		137-05108	TAKE-UP THREAD GUIDE B	テンビ' ン イトアソナイ B	1
22		SM-6040650-TP	SCREW	ヒラネジ' M4 L=6	1
23		TA-0850604-RO	RUBBER PLUG	トメセン	7
24		TA-1050504-RO	RUBBER PLUG	トメセン	3
25		TA-1250406-RO	RUBBER PLUG D=12.5 L=4	トメセン D=12.5 L=4	1
26		TA-2050406-RO	RUBBER PLUG	トメセン	1
27		TA-2351004-RO	RUBBER PLUG	トメセン	1
28		400-28877	FACE_COVER_CAP	メンブ' カハ' -トメセン	1
29		400-24998	CRANK_ROD_COVER	クランクロッド' カハ' -	1
30		SM-4040855-SP	SCREW	ナハ' ネジ'	4
31		400-28459	GREASE_PLATE	ク' リスホシ' イタ	1
32		SM-4040855-SP	SCREW	ナハ' ネジ'	2
33		400-29632	STOP SW ASM.	イチジ' テイシスイツクミ	1
34		SL-6040892-TN	BOLT	サ' カ' ネツキロツカクアナホ' ルト	2
35		105-02300	THREAD CUTTER	イトキリホシ' イタ	1
36		SM-4030601-SN	SCREW M3 X 6	ナハ' コネジ' M3X0.5 L=6	1
37	01	400-27971	MOTOR_COVER	モ-タカハ' -	1
38	01	SM-4041055-SP	SCREW	ナハ' ネジ' M4 L=10	4
39	01	400-06484	SAFETY PLATE COMPL.	アンセ' ンブ' レ-トケツゴ' ウ	1
40		B3120-372-000	SAFETY PLATE	アンセ' ン プ' レ-ト	(1)
41		400-51987	SAFETY PLATE BASE	アイカ' -ト' コテイイタ	(1)
42		SM-4040655-SP	SCREW M4 L=6	ナハ' コネジ' M4 L=6	(2)
43		SM-4040855-SP	SCREW	ナハ' ネジ'	(2)
44		WP-0450801-SD	WASHER 4.5X10X0.8	ヒラサ' カ' ネ 4.5X10X0.8	(2)
45		400-32511	THB_SENSOR_CABLE_ASM.	イトキレセンサケ-ブ' ルクミ	1
46		101-02200	THREAD GUIDE F	イトアソナイ F	1
47		SM-6040860-TP	SCREW M4 L=8	ヒラネジ' M4 L=8	1
48		400-28834	GUIDE_PLATE	イトキ' レケンチハ' ンカ' イト'	1
49		400-28835	BUSHING	イトキ' レケンチハ' ンブ' ッツユ	1
		NOTE (注記)	01...ACCESSORIE PARTS	付属品	

2. FRAME & MISCELLANEOUS COVER COMPONENTS (2)

頭部・外装関係 (2)

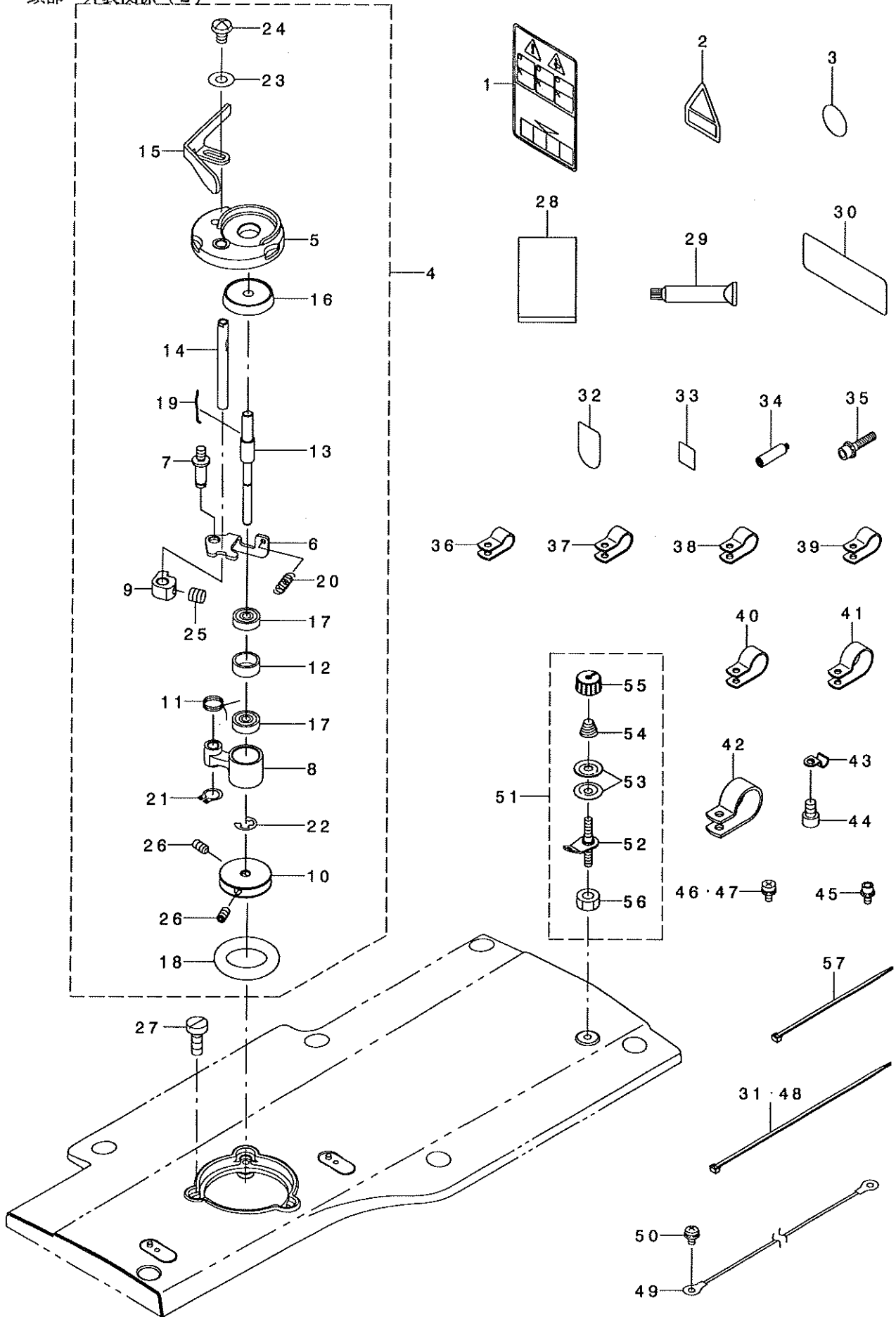



REF. NO	NOTE	PART NO.	DESCRIPTION	品名	Qty
1		CM-3012000-01	SAFETY LABEL S	トウフ チュウイ アンセシ ョール (シヨ)	1
2		CM-3002000-03	ATTENTION LABEL	ユビ カク チュウイ ョール (31.5)	1
3		100-04109	GROUND MARK	グ ラント マーク	1
4		400-28338	BOBBIN WINDER UNIT	イトマキツウチクミ	1
5		262-60109	BTW_BASE	イトマキトリツケダ イ	(1)
6		262-60208	BTW_CAM_PLATE	イトマキチヨウセツイタ	(1)
7		262-60307	BTW_BASE_SHAFT	イトマキチヨウセツイタツク	(1)
8		262-60406	BTW_SHAFT_BASE	イトマキウデ	(1)
9		262-60505	BTW_CAM_LEVER	イトマキカハ	(1)
10		262-60604	BTW_WHEEL	イトマキク ルマ	(1)
11		262-60703	BTW_TORSION_SPRING	イトマキウデ ハ ネ	(1)
12		262-60802	BTW_BEARING_SPACER	ハ アリク スパ ーサ	(1)
13		400-23865	BTW_SHAFT	イトマキツク	(1)
14		400-23866	BTW_LEVER_SHAFT	イトマキレハ ーツク	(1)
15		400-30829	BTW_LEVER	イトマキレハ ー	(1)
16		262-61206	BTW_SPACER	ホ ビ ンサ	(1)
17		262-61305	BTW_BEARING	イトマキツク クハ アリク	(2)
18		262-61503	BTW_WHEEL RUBBER	イトマキマツツク ルマ	(1)
19		262-61602	BOBBIN SPRING	ホ ビ ントメハ ネ	(1)
20		262-61701	BTW_SPRING	イトマキチヨウセツイタモト シハ ネ	(1)
21		RC-0560711-KP	RETAINING RING	カク タメツ	(1)
22		RE-0400000-KO	E-RING 4	エカク タメツ 4	(1)
23		WP-0450826-SC	WASHER 4.5X10X0.8	ヒラサ カネ 4.5X10X0.8	(1)
24		SM-5040655-SN	SCREW	ハ イント ネツ	(1)
25		SM-8050502-TP	SCREW M5 L=5	トメネツ	(1)
26		SM-8040802-TP	SCREW M4X8	トメネツ M4X0.7 L=8	(2)
27		SM-6041150-TP	SCREW	ヒラネツ M4 L=11	3
28		400-31336	FLAT BAG	ホ リエチレンフクロ	1
29		400-13640	JUKI GREASE B TUBE	ツ ュキ リースB	1
30	02	CM-5001000-01	CE MARKING LABEL	CEマ ーキング メイハン (JUKI シヨウ)	1
31	05	EA-9500B02-00	CABLE BAND 150	ケツソクハ ント 150	3
32		CM-1001000-01	OIL INJECTION PROHIBITION LABE	ア フ ラ チュウニユウ キンツ ラハ ル	1
33	02	CM-6001001-01	WEEE MARK LABEL S	WEEE マーク ラハ ル S	1
34		400-36110	GREASE JOINT B	グ リスチュウニユウツキ テB	1
35		SL-6084092-TN	BOLT	サ カ ネツキ ロツカクアナホ ルト	1
36		HX-0015000-0C	CABLE BAND	ソクセシハ ント	4
37	03	HX-0015000-0D	CABLE CLIP	ケ ーブ ル クリツフ	5
38	04	HX-0015000-0D	CABLE CLIP	ケ ーブ ル クリツフ	5
39	07	HX-0015000-0D	CABLE CLIP	ケ ーブ ル クリツフ	6
40	04	HX-0015000-0F	CABLE CLIP	ケ ーブ ル クリツフ	1
41		HX-0015000-0H	CABLE CLIP	ケ ーブ ル クリツフ	1
42		HX-0015000-0K	CABLE CLIP	ケ ーブ ル クリツフ	1
43		B3538-112-000	OIL RETURN TUBE HOLDER	カンリユウ ハ イフ オチエ	2
44		SM-6040602-TP	SCREW M4 L=6	ロツカクアナホ ルト M4X0.7 L=6	2
45		SL-6040892-TN	BOLT	サ カ ネツキ ロツカクアナホ ルト	3
46	01	SL-4040891-SC	SCREW M4 L=8	サ カ ネツキ ナハ コネツ M4 L=8	12
47	07	SL-4040891-SC	SCREW M4 L=8	サ カ ネツキ ナハ コネツ M4 L=8	13
48	06	EA-9500B02-00	CABLE BAND 150	ケツソクハ ント 150	4
49		400-05712	EARTH CODE ASM	ア ースコート (クミ)	1
50		SL-4040891-SC	SCREW M4 L=8	サ カ ネツキ ナハ コネツ M4 L=8	1
51		141-13468	BOBBIN THREAD TENSION ASM.	イトマキイトチヨウツ (クミ)	1
52		141-13450	BOBBIN THREAD TENSION ROD ASM.	イトマキイトチヨウツホ ウ (ケツゴウ)	(1)
53		B3126-012-000	THREAD TENSION DISK	イトチヨウシツ	(2)
54		D7133-555-B00	CONNECTING ROD SPRING	シタレンケツホ ー ハ ネ	(1)
55		110-72402	THREAD TENSION NUT	タ イ 1 イトチヨウツ ナット	(1)
56		NS-6110310-SP	NUT 11/64-40	ロツカクナット 11/64-40	(1)
57		EA-9500B01-00	CABLE BAND	ソクセシハ ント	2
NOTE (注記)			01... EXCEPT AMS-210E-2206, AMS-210E-2210	AMS-210E-2206, AMS-210E-2210を除く	
			02... FOR JE	JE用	
			03... FOR AMS-210EHS, ESS	AMS-210EHS, ESS用	
			04... FOR AMS-210EHL, ESL, AMS-210E-1510	AMS-210EHL, ESL, AMS-210E-1510用	
			05... FOR AMS-210EHS, ESS, EHL, ESL	AMS-210EHS, ESS, EHL, ESL用	
			06... FOR AMS-210E-1510, AMS-210E-2206, AMS-210E-2210	AMS-210E-1510, AMS-210E-2206, AMS-210E-2210用	
			07... FOR AMS-210E-2206, AMS-210E-2210	AMS-210E-2206, AMS-210E-2210用	

3. FRAME & MISCELLANEOUS COVER COMPONENTS (3)

頭部・外装関係(3)

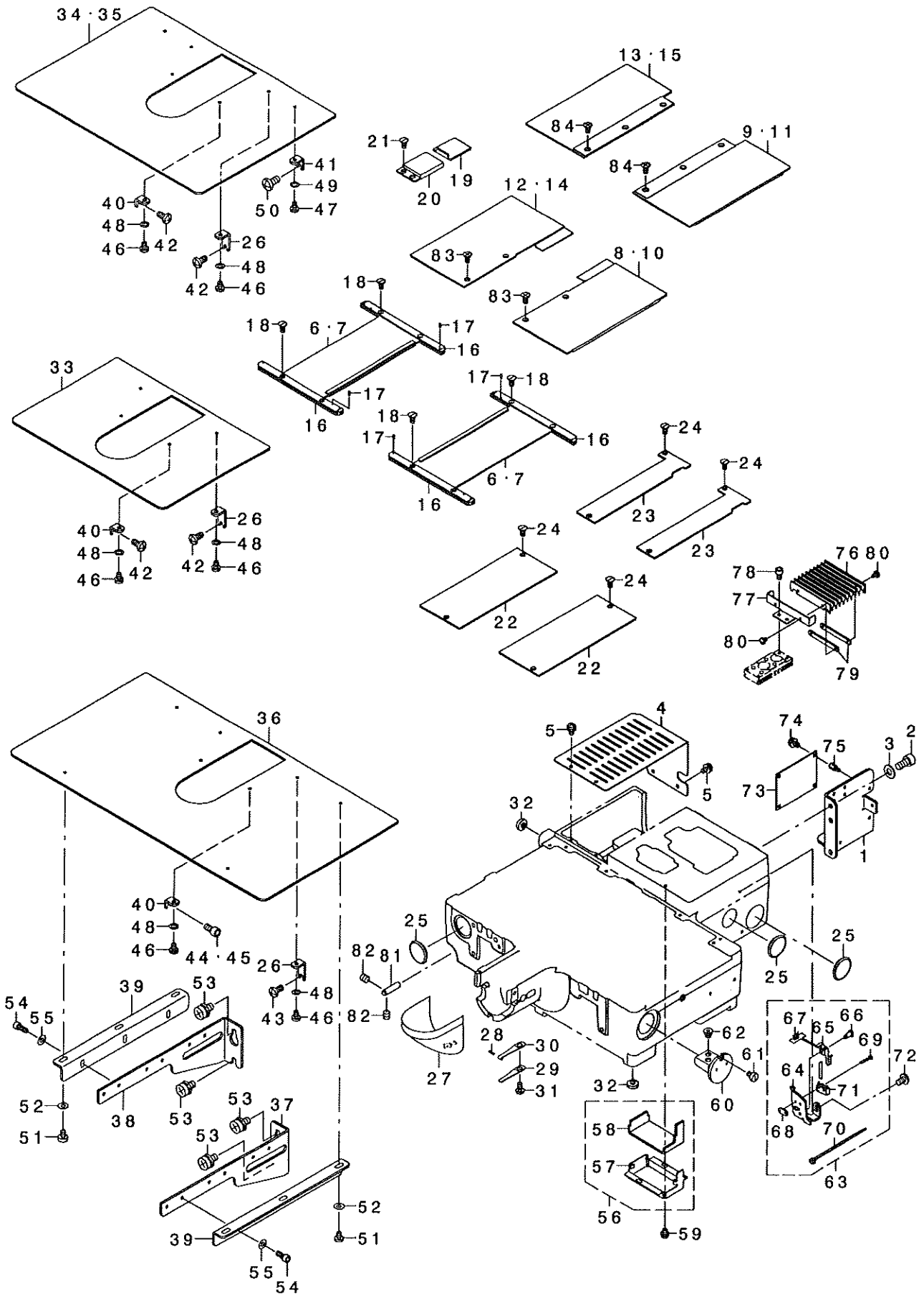

REF. NO.	NOTE	PART NO.	DESCRIPTION	キヨメイ	Qty
1		400-24997	LIFTER BASE	INTキハ' ヌトリツクイタ	1
2		SM-6061202-TP	SCREW M6 L=12	ロツカクア'ナキ' 6本 M6 L=12	2
3		WP-0651001-SC	WASHER	ヒラシ' カ'ネ	2
4		400-25017	X MOTOR COVER	Xモ' タカハ' -	1
5		SL-4040891-SC	SCREW M4 L=8	ナ' カ' ネツキ' ナハ' コネツ' M4 L=8	5
6	02	400-25018	X MOVEMENT LOWER COVER ASM.	Xモ' ヲウエカハ' -クミ	2
7	06	400-36467	X MOVEMENT LOWER COVER ASM	Xモ' ヲウエカハ' -クミ	2
8	02	400-25023	X MOVEMENT UPPER COVER R ASM.	Xモ' ヲウエカハ' -ミキ' クミ	1
9	01	400-36459	X MOVEMENT UPPER COVER R ASM	Xモ' ヲウエカハ' -ミキ' クミ	1
10	08	400-38553	X MOVEMENT UPPER COVER R ASM	Xモ' ヲウエカハ' -ミキ' クミ	1
11	09	400-39532	X MOVEMENT UPPER COVER R ASM	Xモ' ヲウエカハ' -ミキ' クミ	1
12	02	400-25021	X MOVEMENT UPPER COVER L ASM.	Xモ' ヲウエカハ' -ヒダ' リクミ	1
13	01	400-36461	X MOVEMENT UPPER COVER L ASM	Xモ' ヲウエカハ' -ヒダ' リクミ	1
14	08	400-38555	X MOVEMENT UPPER COVER L ASM	Xモ' ヲウエカハ' -ヒダ' リクミ	1
15	09	400-39534	X MOVEMENT UPPER COVER L ASM	Xモ' ヲウエカハ' -ヒダ' リクミ	1
16		B1181-210-D00	X MOVEMENT COVER RAIL	Xモ' ヲウカハ' -レール	4
17		PS-0150042-KO	SPRING PIN 1.5X 4	スプリ'ング' ピ'ン 1.5X 4	4
18		SM-1040870-TP	SCREW	チ'ラコネツ' M4 L=8	8
19	07	B1123-210-000	Y DRIVE COVER	Yモ' ヲウカハ' -	1
20	07	B1124-210-000	Y FIXED COVER	Yコ' テイカハ' -	1
21	07	SM-1040870-TP	SCREW	チ'ラコネツ' M4 L=8	2
22	02	400-25031	FEED BASE COVER	ネ'ク' ヲウカハ' -	2
23	06	400-36464	FEED BASE COVER	ネ'ク' ヲウカハ' -	2
24		SM-1040870-TP	SCREW	チ'ラコネツ' M4 L=8	4
25		B8267-180-000	RUBBER PLUG	テ' - プ' ル'グ' プ'ラグ	3
26	03	400-25015	COVER SUPPORT A	カ'バ'コネツ' ヲウカハ' -チ'ヂ' E	2
27		138-16855	HOOK COVER ASM.	カ'バ'コネツ' - (クミ)	1
28		312-62801	PIN	ピ'ン' ウ'ハ'リ'ウ'ケ'コ'テ'イ'ン	1
29		262-21200	HOOK COVER PRESSER SPRING B	カ'バ'コネツ' -チ'ヂ' Eハ'ネ' (B)	1
30		262-21101	HOOK COVER PRESSER SPRING A	カ'バ'コネツ' -チ'ヂ' Eハ'ネ' (A)	1
31		SM-5040855-SN	SCREW	ハ' イ'ノ'ト' ネツ'	1
32	03	B1116-210-D00	FRAME SUPPORT RUBBER	ト'ウ'ア' チ'ヂ' E' ヲ	6
33	11	400-23629	NEEDLE PLATE SUPPORT COVER	ハ'リ'イ'タ'ネツ' ヲウカハ' -	1
34	04	400-36481	NEEDLE PLATE SUPPORT COVER	ハ'リ'イ'タ'ネツ' ヲウカハ' -	1
35	13	400-38568	NEEDLE PLATE SUPPORT COVER	ハ'リ'イ'タ'ネツ' ヲウカハ' -	1
36	14	400-39545	NEEDLE PLATE SUPPORT COVER	ハ'リ'イ'タ'ネツ' ヲウカハ' -	1
37	14	400-39546	COVER SUPPORT_R	ハ'リ'イ'タ'ネツ' ヲウカハ' -チ'ヂ' Eミ'キ'	1
38	14	400-39547	COVER SUPPORT_L	ハ'リ'イ'タ'ネツ' ヲウカハ' -チ'ヂ' Eヒ'ダ' リ	1
39	14	B1132-223-C00	COVER BASE	ハ'リ'イ'タ'ネツ' ヲウカハ' -'ダ'イ'	2
40	03	400-25014	COVER SUPPORT_B	ハ'リ'イ'タ'ネツ' ヲウカハ' -チ'ヂ' E B	2
41	12	B1113-D10-D00	COVER SUPPORT	ハ'リ'イ'タ'ネツ' ヲウカハ' -チ'ヂ' E	2
42	10	SM-4051055-SP	SCREW	ナ'ハ'ネツ'	4
43	14	SM-4051055-SP	SCREW	ナ'ハ'ネツ'	2
44	15	SM-4051055-SP	SCREW	ナ'ハ'ネツ'	2
45	15	SM-6051002-TP	SCREW M5X0.8 L=10	ロツカクア'ナキ' 8本 M5X0.8 L=10	2
46	03	SM-6450610-TP	SCREW	ヒ'ラコネツ' M4X0.5 L=6	4
47	12	SM-6450610-TP	SCREW	ヒ'ラコネツ' M4X0.5 L=6	2
48	03	WP-0430800-SD	WASHER M4	ヒ'ラシ' カ'ネ' ナ'コ'ガ' タ'マ' M4	4
49	12	WP-0430800-SD	WASHER M4	ヒ'ラシ' カ'ネ' ナ'コ'ガ' タ'マ' M4	2
50	12	SM-4061255-SP	SCREW M6 L=12	ナ'ハ'ネツ' M6 L=12	2
51	14	SM-6450610-TP	SCREW	ヒ'ラコネツ' M4X0.5 L=6	4
52	14	WP-0450801-SP	WASHER	ヒ'ラシ' カ'ネ'	4
53	14	SL-9061291-SE	WASHER HEXAGONAL BOLT M6 L=12	ナ'ハ'ネツ' ナ'コ'ネツ' ナ'ハ' コネツ' 6本	4
54	14	SM-6041002-TP	SCREW M4 L=10	ロツカクア'ナキ' 8本 M4X0.7 L=10	6
55	14	WP-0450801-SP	WASHER	ヒ'ラシ' カ'ネ'	6
56		400-26829	GEAR COVER ASM.	ギ'ヤ'カハ' -クミ	1
57		400-26830	GEAR COVER	ギ'ヤ'カハ' -	(1)
58		400-26831	GEAR COVER FELT	ギ'ヤ'カハ' -フ'エ'ルト	(1)
59		SL-4040681-SC	COMBINATION SCREW M4 X 8	ナ'ハ' コネツ' ナ'コ'ガ' タ'マ' M4X0.7 L=6	2
60		400-06836	OIL TANK ASM.	オ'イル'タンク' ア'スマ'	1
61		SM-6040650-TP	SCREW	ヒ'ラコネツ' M4 L=6	1
62		400-06840	RUBBER BUSH	キ'ュウ'コ'ノ' イ'ア' ヲ' ヲ'ユ	2
63		400-29776	SAFTY SW ASM.	ト'ウ'ア' ア'ン'キ'ノ' ス'イ'ツ'チ'クミ	1
64		400-06496	SAFETY SW BASE	ア'ン'キ'ノ' ス'イ'ツ'チ'ノ' 'ダ'イ'	(1)
65		236-38109	SAFETY SWITCH ARM	ア'ン'キ'ノ' ス'イ'ツ'チ'ノ' ア'ア'ル'	(1)
66		400-06497	SAFETY SW ARM SHAFT	ア'ン'キ'ノ' ス'イ'ツ'チ'ノ' ア'ア'ル'ノ' シャ'フト	(1)
67		236-38208	SAFETY SWITCH SPRING	ア'ン'キ'ノ' ス'イ'ツ'チ'ノ' 'ウ'ハ'ネ'	(1)
68		236-38406	SAFETY SWITCH NUT	ア'ン'キ'ノ' ス'イ'ツ'チ'ノ' ナ'ツ'	(1)
69		SM-4021201-SC	SCREW M2 L=12	ナ'ハ' コネツ' M2 L=12	(1)
70		EA-9500801-00	CABLE BAND	ソ'ク'セ'ン'ノ' 'ノ'ト'	(2)
71		400-23633	SAFETY SW CORD ASM.	ア'ン'キ'ノ' ス'イ'ツ'チ'ノ' コ'ルド' ア'スマ'	(1)
72		SM-4050855-SP	SCREW	ナ'ハ'ネツ' M6 L=8	1
73		400-32512	INT PCB ASM.	INTキハ'ノ' ア'スマ'	1
74		SL-4040891-SC	SCREW M4 L=8	ナ'ハ'ネツ' ナ'ハ' コネツ' M4 L=8	3
75		HX-0033900-00	STUD	キ'ヤ'ノ'ハ' -'ブ'	4
76	05	400-36465	FEED COVER	ネ'ク' ヲウカハ' -	1
77	05	400-36467	FEED COVER_STAY	ネ'ク' ヲウカハ' -'ス'テ'	1
78	05	SM-6040602-TP	SCREW M4 L=6	ロツカクア'ナキ' 8本 M4X0.7 L=6	2
79	05	400-36468	FEED COVER_PLATE	ネ'ク' ヲウカハ' -'コ'テ'イ'タ	2
80	05	SM-7030450-SC	SCREW M3X0.5 L=4	ナ'ハ'コネツ' M3X0.5 L=3.5	4
81		400-09290	HINGE STUD	ヒ'ンジ'ノ' 'ソ'ク'セ'ン'ノ' 'ノ'ト'	2
82		SM-8060612-TP	SCREW M6 L=6	ト'ネツ' M6 L=6	4
83	07	SM-1040801-SP	SCREW M4X0.7 L=8	チ'ラコネツ' M4X0.7 L=8	4
84	05	SM-1040801-SP	SCREW M4X0.7 L=8	チ'ラコネツ' M4X0.7 L=8	6
NOTE (注記)			01....FOR AMS-210E-1510	AMS-210E-1510用	
			02....FOR AMS-210EHS, ESS, EHL, ESL	AMS-210EHS, ESS, EHL, ESL用	
			03....ACCESSORIE PARTS	付属品	
			04....ACCESSORIE PARTS(FOR AMS-210E-1510)	付属品(AMS-210E-1510用)	
			05....FOR AMS-210E-1510, AMS-210E-2210	AMS-210E-1510, AMS-210E-2210用	
			06....FOR AMS-210E-1510, AMS-210E-2206,	AMS-210E-1510, AMS-210E-2206,	
			AMS-210E-2210	AMS-210E-2210用	
			07....EXCEPT AMS-210E-1510, AMS-210E-2210	AMS-210E-1510, AMS-210E-2210を除く	
			08....FOR AMS-210E-2206	AMS-210E-2206用	
			09....FOR AMS-210E-2210	AMS-210E-2210用	
			10....EXCEPT AMS-210E-2210	AMS-210E-2210を除く	
			11....ACCESSORIE PARTS	付属品	
			(FOR ASM-210EHS, ESS, EHL, ESL)	(ASM-210EHS, ESS, EHL, ESL用)	
			12....ACCESSORIE PARTS	付属品	
			(FOR ASM-210E-1510, AMS-210E-2206)	(AMS-210E-1510, AMS-210E-2206)	
			13....ACCESSORIE PARTS(FOR ASM-210E-2206)	付属品(ASM-210E-2206用)	
			14....ACCESSORIE PARTS(FOR ASM-210E-2210)	付属品(AMS-210E-2210用)	
			15....SELECTIVE PARTS(FOR AMS-210E-2210)	選択部品(AMS-210E-2210用)	

# 4. MAIM SHAFT & NEEDLE BAR COMPONENTS

上軸・針棒関係

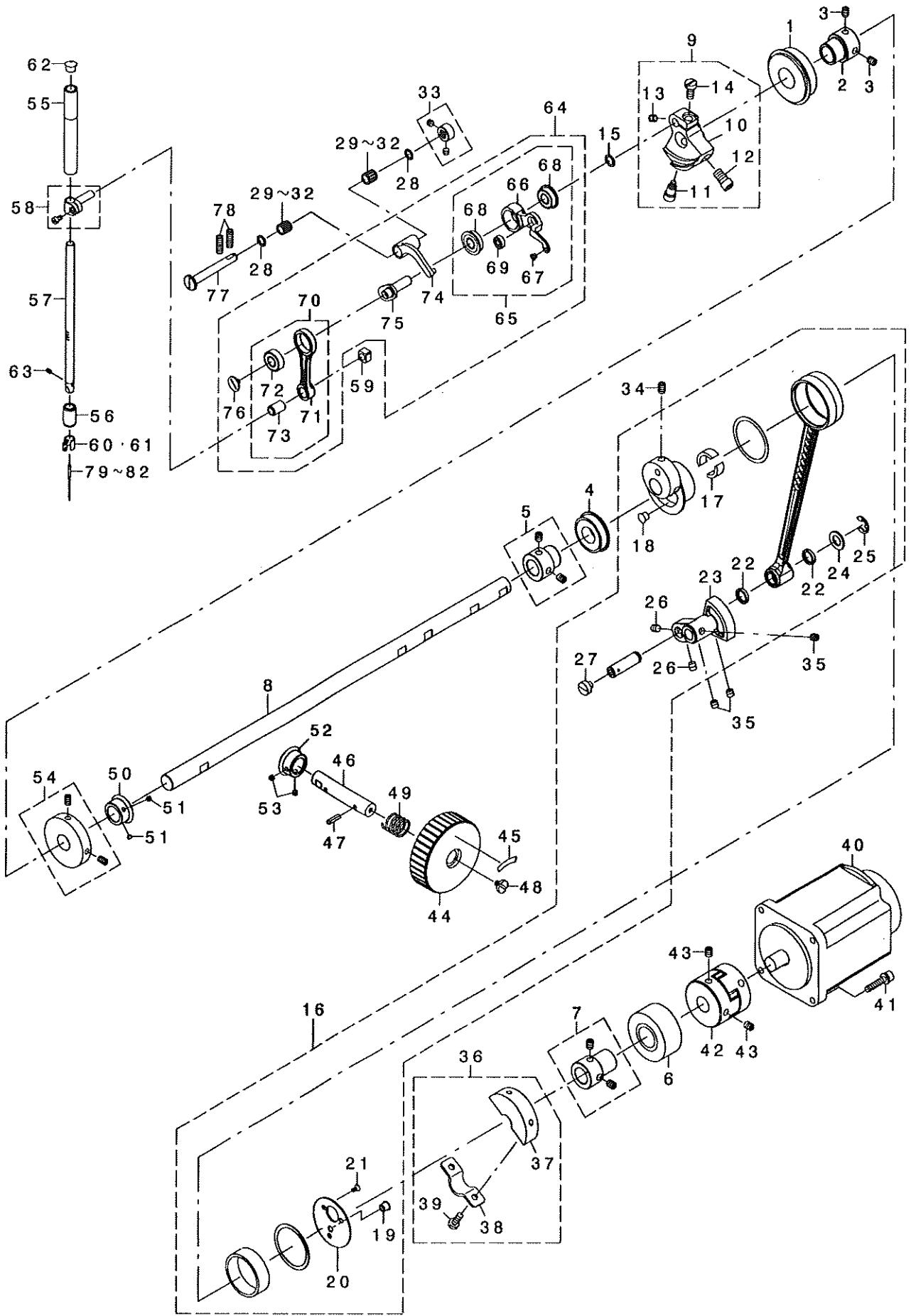

REF. NO	NOTE	PART NO.	DESCRIPTION	品名	Qty
1		SB-1200009-00	BEARING	コロカ' リツ' クウク	1
2		236-04200	MAIN SHAFT BEARING SUPPORT	ウツク' ク' アリソク' ウク	1
3		SM-8060812-TP	SCREW M6 L=8	トメネツ' M6 L=8	2
4		SB-1200018-00	BEARING	コロカ' リツ' クウク	1
5		400-10415	BEARING BUSH A ASM.	ウツク' ク' アリソク' ア' ヲツユクミ	1
6		SB-1200017-00	BEARING	コロカ' リツ' クウク	1
7		400-10418	BEARING BUSH B ASM.	ウツク' ク' アリソク' ア' ヲツユクミ	1
8		400-25417	MAIN SHAFT	ウツク' ク	1
9		400-10422	COUNTER WEIGHT ASM.	ツリアイスイクミ	1
10		400-10423	COUNTER WEIGHT	ツリアイスイ	(1)
11		400-10424	COUNTER WEIGHT SCREW_A	ツリアイスイトメネツ' A	(1)
12		400-10425	COUNTER WEIGHT SCREW_B	ツリアイスイトメネツ' B	(1)
13		400-10426	COUNTER WEIGHT SCREW_C	ツリアイスイトメネツ' C	(1)
14		400-10427	COUNTER WEIGHT SCREW_D	ツリアイスイトメネツ' D	(1)
15		WP-0820516-SP	WASHER 11.6X8.2X0.6	ヒラコ' ガ' ネ 8.2X11.6X0.6	1
16		400-31136	CRANK ROD ALL ASM.	ウツク' ク' アリソク' ロット' ヲツクミ	1
17		400-06555	UNDER CAM FELT	ウツク' ク' キュウソフエルト	(2)
18		TA-0670604-RO	PLUG D=6.7 L=6	トメネツ' D=6.7 L=6	(1)
19		TA-0670604-RO	PLUG D=6.7 L=6	トメネツ' D=6.7 L=6	(1)
20		400-10421	CRANK ROD SUPPORT PLATE	クランクロッド' プラ	(1)
21		SM-1030601-SP	SCREW M3 L=6	チリネツ' M3 L=6	(3)
22		101-08009	OIL SEAL	キ' ヤクオクサレハ' -ツ' ク オイルシ-ル	(2)
23		400-06561	OSCILLATOR	オオアリコ	(1)
24		400-26818	WASHER	オオアリコヒ' ツ' ガ' ネ	(1)
25		RE-0800000-KO	E-SHAPED SNAP RING (8MM)	E' ガ' タトメリ 8	(1)
26		SM-8480652-TP	SCREW	トメネツ' M6X0.75 L=6	(2)
27		SM-6060550-TP	SCREW M6 L=4.5	ヒラコ' ネツ' M6 L=4.5	(1)
28		228-91204	BEARING SUPPORT	ハ' アリソク' オウエ	2
29	01	SB-3070002-0A	BEARING	コロカ' リツ' クウク	2
30	01	SB-3070002-0B	BEARING	コロカ' リツ' クウク	2
31	01	SB-3070002-0C	BEARING	コロカ' リツ' クウク	2
32	01	SB-3070002-0D	BEARING	コロカ' リツ' クウク	2
33		400-10434	THRUST COLLAR ASM.	テンビ' ショクランク' ビ' シスラストカラー' クミ	1
34		SM-8060812-TP	SCREW M6 L=8	トメネツ' M6 L=8	2
35		SM-8480652-TP	SCREW	トメネツ' M6X0.75 L=6	3
36		400-10437	CRANK BALANCER ASM.	ハ' ランチ-クミ	1
37		400-10438	CRANK BALANCER	ハ' ランチ-	(1)
38		400-10439	CRANK BALANCER FIX PLATE	ハ' ランチ-トメタ	(1)
39		400-10440	CRANK BALANCER FIX PLATE SCREW	ハ' ランチ-トメネツ'	(2)
40	*	400-52937	SERVO MOTOR 550W	チ-ホ' モ-タ 550W	1
41		SL-6052592-TN	BOLT	チ' ガ' ネ' ショク' アリソク' ア' ハ' ト	4
42		236-04309	COUPLING	カッパ' ショク'	1
43		SM-8060812-TP	SCREW M6 L=8	トメネツ' M6 L=8	4
44		B1212-210-D00	PULLEY	デモト' -リ	1
45		B1144-210-000	REVOLVING DIRECTION LABEL	カイン' ショク' コウラ' ル	1
46		B1213-210-D00	PULLEY SHAFT	デモト' -リ' ショク'	1
47		PS-0400142-KH	SPRING PIN 4X14	ス' プ' ショク' ビ' シ' 4X14	1
48		A1230-500-000-A	HANDWHEEL SETSCREW	ハズ' ミク' ル' マトメネツ'	1
49		GAF-01007000	SPRING	オク' リ' コ' テイ' ハ' ネ	1
50		400-06515	GEAR A	デモト' -リ' -キ' ヤ A	1
51		SM-8040310-SS	SCREW M4 L=3	トメネツ'	2
52		400-06516	GEAR B	デモト' -リ' -キ' ヤ B	1
53		SM-8040310-SS	SCREW M4 L=3	トメネツ'	2
54		400-10533	BTW DRIVING WHEEL ASM.	イト' マ' キ' ト' ウ' ク' ル' マ' クミ	1
55		400-10441	NEEDLE ROD METAL	ハリ' ホ' ウ' ク' エ' タ' ル	1
56		400-10442	NEEDLE ROD LOWER METAL	ハリ' ホ' ウ' ク' タ' メ' タ' ル	1
57		400-26882	NEEDLE BAR	ハリ' ホ' ウ'	1
58		B1411-552-0A0	NEEDLE BAR CONNECTING ASM.	ハリ' ホ' -ガ' キ' クミ	1
59		B1414-555-000	SLIDE BLOCK	ハリ' ホ' ウ' ガ' キ' ア' ツ' ナ' イ' コ' ロ	1
60	04	B1405-210-000	THREAD GUIDE A	ハリ' ホ' ウ' イ' ト' ア' ツ' ナ' イ' A	1
61	05	400-26884	NEEDLE BAR SHREAD GUIDE H	ハリ' ホ' ウ' イ' ト' ア' ツ' ナ' イ' プ' ラ' モ' /	1
62		229-01409	NEEDLE BAR UPPER BUSH CAP	ハリ' ホ' ウ' ク' ル' メ' タ' ル' キ' ヲ' ツ' ヲ'	1
63☆		SM-8030412-TP	SCREW	トメネツ' M3 L=4	1
64		400-06529	THREAD TAKE UP COMPL.	リョク' テン' ビ' ショク' ヲ' ク	1
65		400-06530	THREAD TAKE UP LEVER ASM.	テン' ビ' ショク' ミ	(1)
66		400-06531	THREAD TAKE UP LEVER	テン' ビ' ショク'	(1)
67		B1908-505-000	THREAD PASS BUSH	テン' ビ' ショク' ト' ミ' ツ' ヲ' ア' ヲ' ツ' ヲ'	(1)
68		SB-1080022-00	BEARING	コロカ' リツ' クウク	(2)
69		SB-1040016-00	BEARING	コロカ' リツ' クウク	(1)
70		400-06534	NEEDLE BAR CRANK ROD ASM.	ハリ' ホ' ウ' ク' ランク' ロット' 'クミ	(1)
71		400-06535	NEEDLE BAR CRANK ROD	ハリ' ホ' ウ' ク' ランク' ロット'	(1)
72		SB-1080023-00	BEARING	コロカ' リツ' クウク	(1)
73		228-91006	NEEDLE BAR CRANK ROD BUSH	ハリ' ホ' ウ' ク' ランク' ロット' 'ア' ヲ' ツ' ヲ'	(1)
74		400-06532	THREAD TAKE UP CRANK	テン' ビ' ショク' ランク'	(1)
75		400-06537	NEEDLE ROD CRANK	ハリ' ホ' ウ' ク' ランク'	(1)
76		B1903-552-000	LEFT SCREW	ヒ' タ' リ' ネツ'	(1)
77		400-11902	THREAD TAKE UP CRANK SHAFT	テン' ビ' ショク' ランク' ヲ' ク	1
78		SM-8061612-TP	SCREW M6X16	トメネツ' M6 L=16	2
79☆	06	MDP-500B1400	NEEDLE DPX5 #14	ハリ' DPX5 #14	1
80☆	02	MDP-170B1800	NEEDLE DPX17 #18	ハリ' DPX17 #18	1
81☆	07	MC-2005010-00	NEEDLE #100	ハリ' 134 100	1
82☆	03	MC-3720011-00	NEEDLE 135X17 #110	ハリ' SY3355 110	1

NOTE (注記)

01...SELECTIVE PARTS  
02...TYPE H(FOR ST)  
03...TYPE H(FOR JE)  
04...TYPE S  
05...TYPE H  
06...TYPE S(FOR ST)  
07...TYPE S(FOR JE)

選択部品  
H仕様(ST用)  
H仕様(JE用)  
S仕様  
H仕様  
S仕様(ST用)  
S仕様(JE用)

# 5. PRESSER MECHANISM & PRESSER VARIABLE COMPONENTS (1)

中押え・中押え可変関係 (1)

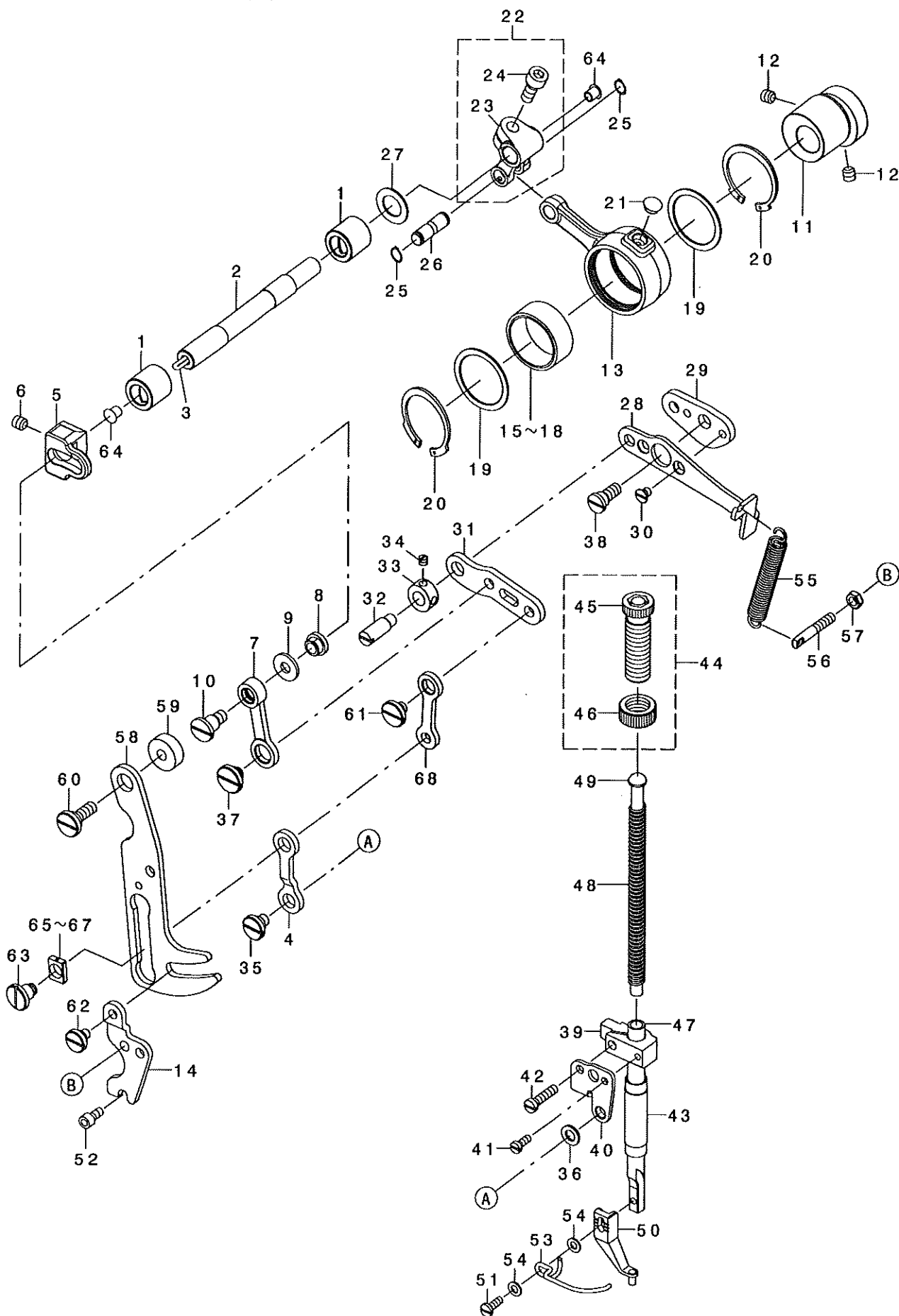

REF. NO	NOTE	PART NO.	DESCRIPTION	品名	Qty
1		400-25431	BUSHING	メタル	2
2		400-25427	INTERMEDIATE_PRESSER_SHAFT	ナカオチエヨウトウシャフト	1
3		CQ-3030000-00	OIL WICK	オイル	0.1
4		400-30617	INTERMEDIATE_PRESSER_LINK_D	ナカオチエリンクD	1
5		400-25012	ADJUSTING_ARM	ナカオチエチヨウセツウヂ	1
6		SM-8060612-TP	SCREW M6 L=6	トメネジ M6 L=6	1
7		400-32719	INTERMEDIATE_PRESSURE_LINK	ナカオチエリンク	1
8		400-25415	ADJUSTING_NUT	ナカオチエチヨウセツナット	1
9		WP-0611626-SP	WASHER 15X6X1.6	ヒラチカネ	1
10		SD-0800746-TP	SHOULDER SCREW	ダシネジ D=8 H=7.4	1
11		400-25428	ECCENTRIC_CAM	ナカオチエヘンタツカム	1
12		SM-8060612-TP	SCREW M6 L=6	トメネジ M6 L=6	2
13		400-25011	CRANK_CONNECTING_ROD	ナカオチエカムロッド	1
14		400-24990	PRESSER_VARIABLE_GUIDE	ナカオチエカムヘンタツヨイタ	1
15	01	B1636-581-A00	NEEDLE BEARING A	ニートルベアリング A	1
16	01	B1636-581-B00	NEEDLE BEARING B	ニートルベアリング B	1
17	01	B1636-581-C00	NEEDLE BEARING	ニートルベアリング	1
18	01	B1636-581-D00	NEEDLE BEARING	ニートルベアリング	1
19		400-12965	BEARING_SUPPORT_PLATE	ベアリングイタ	2
20		RC-3781518-KP	RETAINING RING	Cカクタメ	2
21		TA-0750404-RO	PLUG D=7.5 L=3.5	トメピン D=7.5 L=3.5	1
22		131-22452	FEED BRANCH CRANK ASM.	ネクリフタマタクラクミ	1
23		131-22403	FEED BRANCH CRANK	ネクリフタマタクラクミ	(1)
24		SM-6061402-TP	SCREW M6 L=14	ロツカクアナネジ M6 L=14	(1)
25		RC-0650811-KP	RETAINING RING	Cカクタメ	2
26		400-25429	ROD_CONNECTING_SHAFT	ナカオチエロッドレンクアツク	1
27		WP-1221016-SP	WASHER	ヒラチカネ	1
28		400-24987	POSITIONING_LINK_A	ナカオチエイチキメリンクA	1
29		400-24988	POSITIONING_LINK_B	ナカオチエイチキメリンクB	1
30		SS-1110640-TP	SCREW 11/64-40 L=5.5	チラネジ 11/64-40 L=5.5	2
31		400-30620	INTERMEDIATE_PRESSER_LINK_B	ナカオチエリンクB	1
32		B1408-180-000	HINGE SCREW	ハリネジ - ツヨケ リンクピン	1
33		CS-079073A-SH	THRUST COLLAR ASM.	スラストウケクミ	1
34		SS-8110410-TP	SCREW 11/64-40 L=3.5	トメネジ 11/64-40 L=3.5	2
35		SD-0800386-TP	SHOULDER SCREW D=8 H=3.75	ダシネジ D=8 H=3.75	1
36		400-29419	LINK_CONNECTING_PLATE_WASHER	ナカオチエリンクチェウケイイタネ	1
37		SD-1000336-TP	SHOULDER SCREW	ダシネジ D=10 H=3.25	1
38		SD-0800408-TP	SHOULDER SCREW	ダシネジ D=8 H=4	1
39		236-10108	PRESSER BAR GUIDE BRACKET	オチエネジウダキ	1
40		400-24991	LINK_CONNECTING_PLATE	ナカオチエリンクチェウケイイタ	1
41		SS-6090910-SP	SCREW 9/64-40 L=9	チラネジ 9/64-40 L=9	1
42		SS-7111810-TP	SCREW 11/64-40 L=18	マホチラネジ 11/64-40 L=18	1
43		400-32798	PRESSER BUSHING	ナカオチエシタメタル	1
44		229-07554	PRESSER SPRING REG NUT ASM.	ネクリチヨウセツネジナットクミ	1
45		229-07505	PRESSER SPRING REGULATOR	オチエチヨウセツネジ	(1)
46		110-71701	NUT	オチエチヨウセツネジナット	(1)
47		400-30623	INTERMEDIATE_PRESSER_BAR	ナカオチエネジウ	1
48		B1611-210-00A	INNER PRESSER SPRING	ナカオチエネ	1
49		400-23631	PRESSER GUIDE BAR	ナカオチエアンソナイネジウ	1
50		400-23632	INTERMEDIATE PRESSER A	ナカオチエA	1
51		SM-7751160-TP	SCREW	マホチラコネジ M3.5 L=10.5	1
52		SM-6040802-TP	SCREW M4X0.7 L=8	ロツカクアナネジ M4	2
53		B1634-210-D00	FINGER GUARD	エビカネ	1
54		WP-0430800-SC	WASHER M4	ヒラチカネネジカネタマ M4	2
55		400-30621	INTERMEDIATE PRESSER SPRING B	ナカオチエネジウネ	1
56		400-25432	TENSION_SPRING_ADJUSTING_SCREW	ナカオチエネ	1
57		NM-6050003-SC	NUT M5X0.8	ロツカクナット M5X0.8 3ツユ	1
58		400-30618	PRESSER_VARIABLE_PLATE	ナカオチエカムヘンタツ	1
59		400-25424	COLLAR	ツキネジカネ	1
60		SD-1000337-TP	SHOULDER SCREW	ダシネジ D=10 H=3.25	1
61		SD-0800336-TP	SHOULDER SCREW	ダシネジ D=8 H=3.25	1
62		SD-0700336-TP	SHOULDER SCREW	ダシネジ D=7 H=3.25	1
63		SD-0800656-TP	SHOULDER SCREW	ダシネジ D=8 H=6.45	1
64		TA-0550604-RO	RUBBER PLUG	トメピン	2
65	01	400-30628	SLIDE_BLOCK_A	カクコマ	1
66	01	400-30629	SLIDE_BLOCK_B	カクコMB	1
67	01	400-30630	SLIDE_BLOCK_C	カクコMC	1
68		400-30616	INTERMEDIATE_PRESSER_LINK_C	ナカオチエリンクC	1
		NOTE (注記)	01...SELECTIVE PARTS	選択部品	

6. PRESSER MECHANISM & PRESSER VARIABLE COMPONENTS (2)

中押え・中押え可変関係 (2)

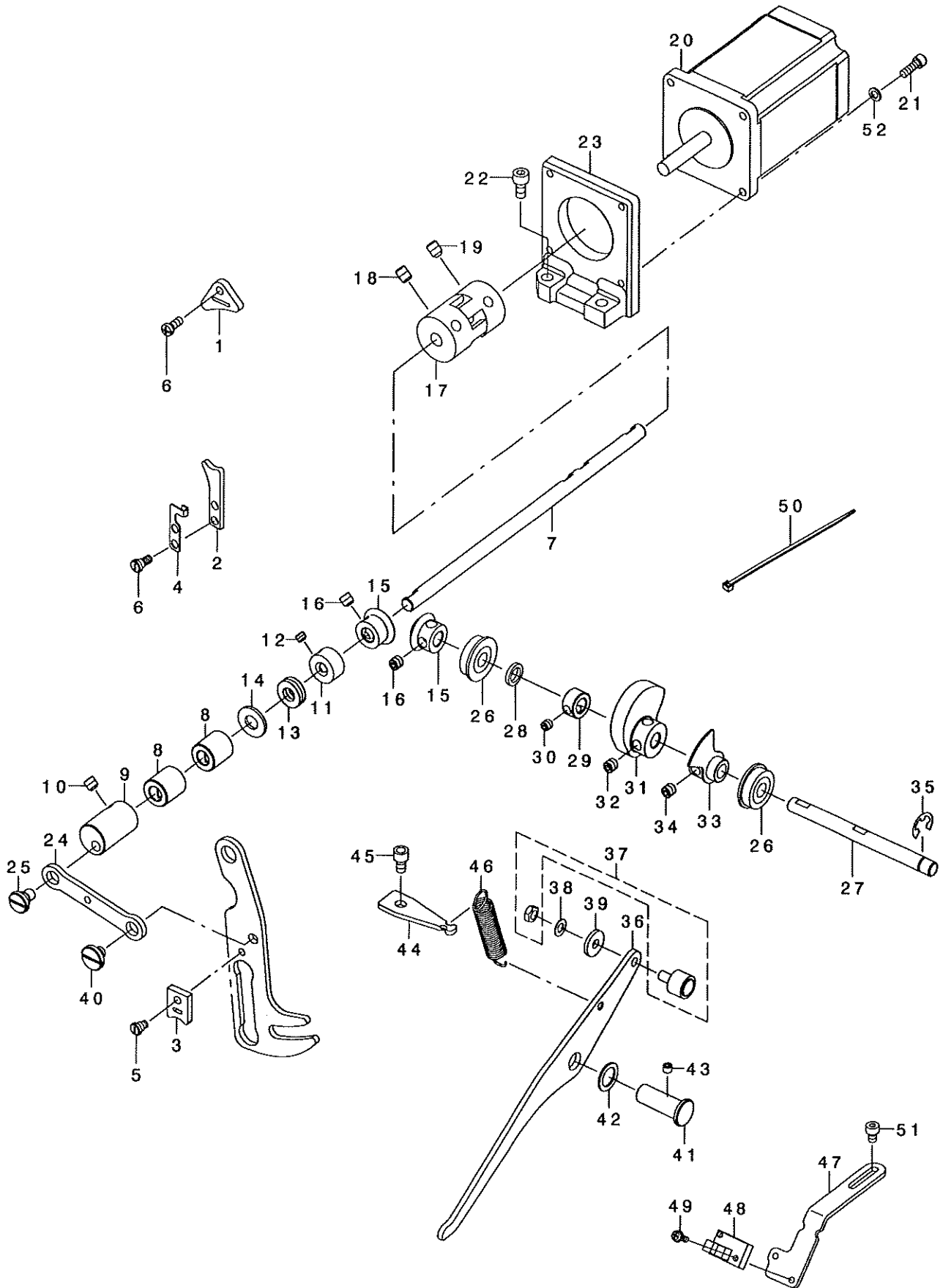



REF. NO	NOTE	PART NO.	DESCRIPTION	品名	Qty
1		400-30625	FACE_FELT_A	メソフ フェルトA	1
2		400-30626	FACE_FELT_B	メソフ フェルトB	1
3		400-30627	FACE_FELT_C	メソフ フェルトC	1
4		400-26817	FACE_FELT_B_SUPPORT	メソフ フェルトBササエ	1
5		400-29420	FELT_SCREW_C	フェルトトメネジ C	1
6		400-32483	FELT_SCREW_AB	メソフ フェルトABトメネジ	3
7		400-25421	PRESSER_VARIABLE_SHAFT	ナカオサエカハソシク	1
8		400-25423	BUSHING B	メタB	2
9		400-26819	PRESSER_VARIABLE_ARM	ナカオサエカハソシテ	1
10		SM-8480652-TP	SCREW	トメネジ M6X0.75 L=6	2
11		CS-0800881-TP	THRUST COLLAR	スラストウケ D=8 W=8	1
12		SM-8050412-TP	SCREW M5 L=4	トメネジ M5 L=4	2
13		SB-4080001-00	BEARING	コロカ リソクウケ	1
14		WP-0850002-SP	WASHER 8.5X18X1.6	ヒラサ カネ 8.5X18X1.6	1
15		400-30615	PRESSER_LIFT_GEAR	ナカオサエアケ クトウキア	2
16		SM-8060612-TP	SCREW M6 L=6	トメネジ M6 L=6	4
17		400-30619	INTERMEDIATE_PRESSER_COUPLING	ナカオサエモータカフ リソク	1
18		SM-8060812-TP	SCREW M6 L=8	トメネジ M6 L=8	2
19		SM-8060802-TP	SCREW M6 L=8	トメネジ M6 L=8	2
20		400-29628	INSIDE PRESSURE MOTOR	ナカオサエモータ	1
21		SM-6041202-TP	SCREW M4X0.7 L=12	ロツカクアナネ ルト	4
22		SM-6061802-TP	SCREW M6 L=18	ロツカクアナネ ルト	2
23		400-25010	PRESSER_MOTOR_BRACKET	ナカオサエモータラケット	1
24		400-24989	PRESSER_VARIABLE_LINK	ナカオサエカハソソソク	1
25		SD-0800337-TP	SHOULDER SCREW	タソネシ D=8 H=3.25	1
26		SB-1080005-00	RADIAL BEARING	ラソ アルソクウケ	2
27		400-25426	PRESSER_LIFT_SHAFT	ナカオサエアケ シク	1
28		WZ-0850302-KO	WAVED WASHER 8.5X12.5X0.3	ナミカ タサ カネ 8.5X12.5X0.3	1
29		CS-0800881-TP	THRUST COLLAR	スラストウケ D=8 W=8	1
30		SM-8050412-TP	SCREW M5 L=4	トメネジ M5 L=4	2
31		400-25016	LIFTING_CAM	ナカオサエアケ カA	1
32		SM-8060612-TP	SCREW M6 L=6	トメネジ M6 L=6	2
33		400-25418	SENSOR_SLIT_ASM	センサスリットクミ	1
34		SM-8060612-TP	SCREW M6 L=6	トメネジ M6 L=6	2
35		RE-0700000-KO	E-RING 7	Eカ タメワ 7	1
36		400-25030	LIFTING_LINK	ナカオサエアケ リソク	1
37		400-27870	CAM FOLLOWER	ナカオサエアケ カムフォロワ	1
38		WP-0520656-SA	WASHER 5.2X9.5X0.6	ヒラサ カネ 5.2X9.5X0.6	1
39		WP-0522016-SH	WASHER	ヒラサ カネ 5.2X15X2	1
40		SD-0800387-TP	SHOULDER SCREW D=8 H=3.75	タソネシ D=8 H=3.75	1
41		B1641-562-000	FEED REGULATING ARM SHAFT	オクリ チヨセツウテ シク	1
42		262-26001	WASHER	イトキリソソクサ カネ	1
43		SM-8050612-TP	SCREW M5X6	トメネジ M5X0.8 L=6	1
44		400-25420	LIFTER_LINK_SPRING_HOOK	ナカオサエアケ ハネカケ	1
45		SM-6050802-TP	SCREW M5X0.8 L=8	ロツカクアナネ ルト M5X0.7 L=8	1
46		400-03970	TENSION RELEASE RETURN	ハネ	1
47		400-25419	SENSOR_INSTALLING_BASE	センサトリツケイタ	1
48		HD-0005700-0A	PHOTO SENSOR	フオトセンサ	1
49		SL-4031081-SF	SCREW M3 L=10	ナハコネシ セムス M3 L=10	1
50		EA-9500B01-00	CABLE BAND	ソクセンハソト	1
51		SM-6040602-TP	SCREW M4 L=6	ロツカクアナネ ルト M4X0.7 L=6	2
52		WP-0450846-SP	WASHER	ヒラサ カネ	4

# 7. PRESSER PLATE & MANUAL PRESSER MECHANISM COMPONENTS

押え・マニュアル押え関係

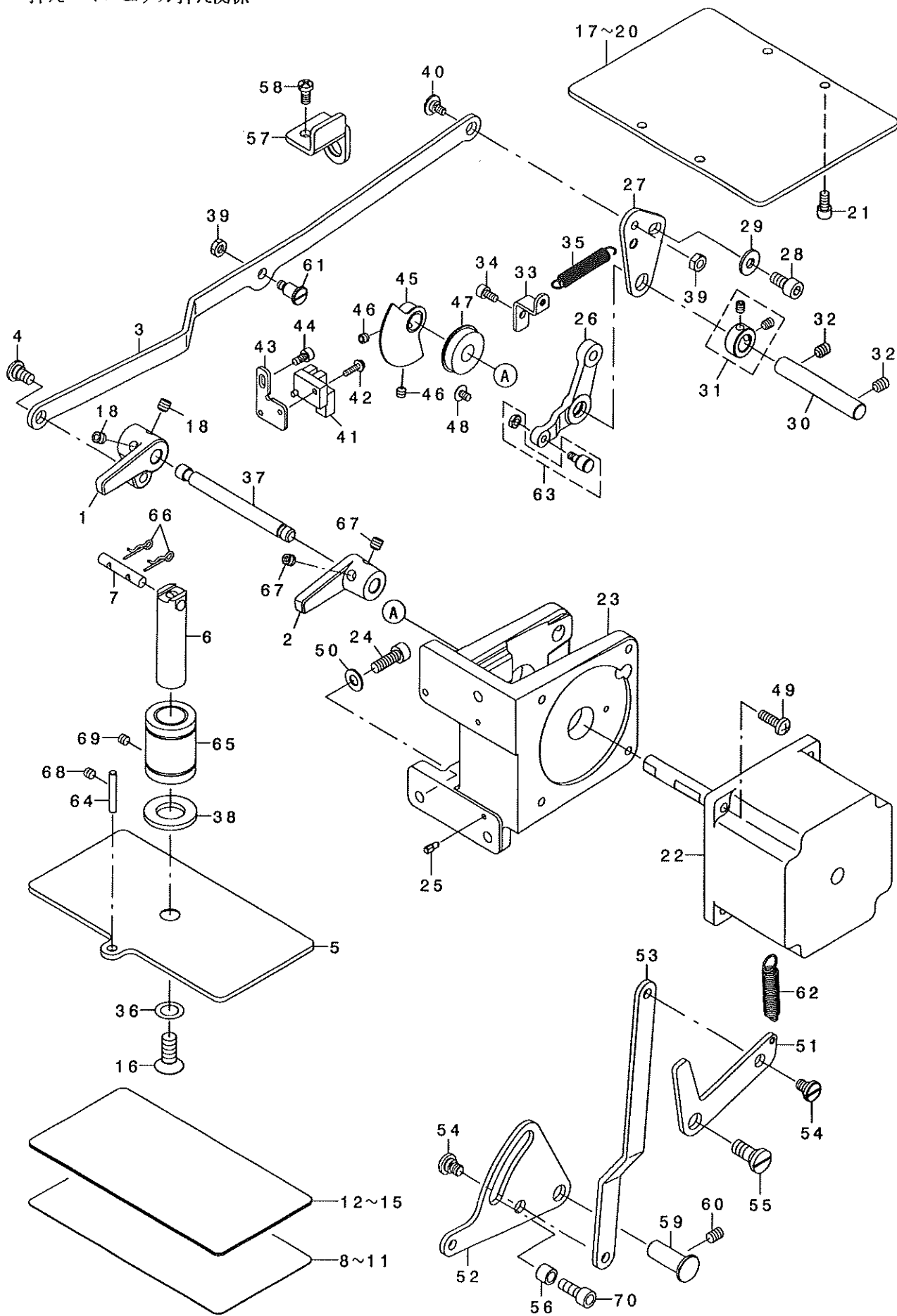

REF. NO	NOTE	PART NO.	DESCRIPTION	品名	Qty
1	01	400-24645	ARM A	オシチカ' ウデ' A	1
2	01	400-24646	ARM B	オシチカ' ウデ' B	1
3	01	400-30937	CONNECTING LINK	オシエリソクツク	1
4	01	SD-0800346-TP	SHOULDER SCREW	タ' ソネジ' D=8 H=3.4	1
5	01	B1502-210-D00	PRESSER PLATE	オシエイタ	1
6	01	B1525-210-D00	PRESSER SHAFT	オシエシ' ク	1
7	01	400-23626	PIN	オシチカ' ビ' ソ	1
8	03	B1520-210-D00-A	PRESSER PLATE SHEET	オシエイタシート	1
9	04	400-36471	PRESSURE PLATE SEET	オシエイタシート	1
10	06	D1520-D10-D0D	PRESSURE PLATE SEET	オシエイタシート	1
11	07	400-39538	PRESSURE PLATE SHEET	オシエイタシート	1
12	03	B1531-210-D00	PRESSER PLATE FITTING SHEET	オシエイタセツチヤクシート	1
13	04	400-36472	PRESSURE PLATE FITTING SEET	オシエイタセツチヤクシート	1
14	06	D1531-D10-D0D	PRESSURE PLATE FITTING SEET	オシエイタセツチヤクシート	1
15	07	400-39539	PRESSURE PLATE FITTING SHEET	オシエイタセツチヤクシート	1
16	01	B1516-210-D00	SCREW	オシエイタクワコ' ウネジ'	1
17	02	400-32805	PRESSURE PLATE	オシエイタ	1
18	04	400-36470	PRESSURE PLATE	オシエイタ	1
19	06	400-38558	PRESSURE PLATE	オシエイタ	1
20	07	400-39537	PRESSURE PLATE	オシエイタ	1
21	05	SM-6051002-TP	SCREW M5X0.8 L=10	ロツカクアナホ' ねト M5X0.8 L=10	4
22		400-29629	PRESSURE FOOT MOTOR	ソトオシエモータ	1
23		400-28337	SOLENOID BASE	モータソリツケタ' イ	1
24		SM-6061802-TP	SCREW M6 L=18	ロツカクアナホ' ねト	3
25		B1816-215-P00	GUIDE PIN	ナカカ' マオシエガ' イト' ビ' ソ	2
26	01	400-25009	PRESSER LOWER LINK A	オシエシヤク' クト' ウリソク	1
27	01	400-24996	PRESSER LOWER ADJUSTING LINK	オシエシヤク' クト' ウリソクチヨウセツイタ	1
28	01	SM-6061202-TP	SCREW M6 L=12	ロツカクアナホ' ねト M6 L=12	1
29	01	WP-0611626-SP	WASHER 15X6X1.6	ヒラサ' ガ' ネ	1
30	01	400-25435	PRESSURE LOWERING SHAFT	オシエシヤク' ソリソク' ク	1
31	01	400-10464	THRUST COLLAR ASM.	オシエリソク' クラスコ' カラクミ	1
32	01	SM-8060812-TP	SCREW M6 L=8	トメネジ' M6 L=8	2
33	01	400-25436	LOWER SPRING HOOK	オシエシヤク' ハ' ネカク	1
34	01	SM-6040802-TP	SCREW M4X0.7 L=8	ロツカクアナホ' ねト	1
35	01	262-26209	SPRING	イトキリネジ' ヨカハモト' ソハ' ネ	1
36	01	400-23627	PRESSER PLATE SHEET WASHER	オシエイタシート' マ' ガ' ネ	3
37	01	400-34922	PRESSER LINK SHAFT	オシエリソク' ク	1
38	01	229-31505	RUBBER WASHER	イトタテネ' ウネ' ウリソコ' A	1
39	01	NM-6050001-SP	NUT M5	ロツカクナツト M5X0.8 L=10	2
40	01	SD-0800327-TP	SHOULDER SCREW	タ' ソネジ' D=8 H=3.2	1
41		HD-0005700-0A	PHOTO SENSOR	フォトセンサ	1
42		SL-4031291-SC	SCREW M3X12	ナハ' コネジ' ヒメス M3X0.5 L=12	1
43		400-10443	SENSOR INSTALLING BASE	オシエシヤク' センサ-ソリツケイタ	1
44		SM-6040802-TP	SCREW M4X0.7 L=8	ロツカクアナホ' ねト	1
45		400-06666	SENSOR SLIT ASM.	センサ-スリットクミ	1
46		SM-8050592-TP	SCREW	トメネジ' M5 L=5 クネ' ミチキ	2
47		SB-1100024-00	BEARING	コロガ' リソク' クウケ	1
48		SM-0040601-SC	SCREW M4X0.7 L=6	トラスコネジ' M4X0.7 L=6	1
49		SM-4051655-SP	SCREW M5 L=16	ナハ' ネジ' M5 L=16	4
50		WP-0651001-SC	WASHER	ヒラサ' ガ' ネ	3
51	01	400-24992	MANUAL LOWER PLATE	マニユアルオシエシヤク' イタ	1
52	01	400-24993	MANUAL LOWER LEVER	マニユアルオシエシヤク' レハ' -	1
53	01	400-24994	MANUAL LOWER LINK	マニユアルオシエシヤク' ソリソク	1
54	01	SD-0800337-TP	SHOULDER SCREW	タ' ソネジ' D=8 H=3.25	2
55	01	SD-1000406-TP	SHOULDER SCREW	タ' ソネジ' D=10 H=4	1
56	01	262-28809	SLIDE ROLLER	キト' ウレハ' -ソコ	1
57	01	400-24995	SPRING HOOK	ハ' ネカク	1
58	01	SM-4061255-SP	SCREW M6 L=12	ナハ' ネジ' M6 L=12	1
59	01	137-47001	BELL CRANK SHAFT	メス' クト' ウ' フクソク' ク	1
60	01	SM-8060812-TP	SCREW M6 L=8	トメネジ' M6 L=8	1
61	01	SD-0801006-TP	SHOULDER SCREW D8 H10	タ' ソネジ' D=8 H=10	1
62	01	B1642-210-D00	INTERMEDIATE PRESSER SPRING B	ナカオシエハ' ネB	1
63	01	E3051-802-000	MINIATURE CAM FOLLOW	ミニチュアカムフォロウ	1
64	03	B1527-581-000-A	THREAD RELEASE PIN	イトコホメオシビ' ソ	1
65	01	SB-7160002-00	BEARING	コロガ' リソク' クウケ	1
66	01	B1515-210-D00	PIN	マツハ' ビ' ソ	2
67	01	SM-8060612-TP	SCREW M6 L=6	トメネジ' M6 L=6	4
68	01	SM-8050412-TP	SCREW M5 L=4	トメネジ' M5 L=4	1
69	01	SM-8050412-TP	SCREW M5 L=4	トメネジ' M5 L=4	1
70	01	SM-6061602-TP	SCREW M6 L=16	ロツカクアナホ' ねト	1

NOTE (注記)

01...	FOR AMS-210EHS, ESS	AMS-210EHS, ESS用
02...	FOR AMS-210EHL, ESL	AMS-210EHL, ESL用
03...	FOR AMS-210EHS, ESS, EHL, ESL	AMS-210EHS, ESS, EHL, ESL用
04...	FOR AMS-210E-1510	AMS-210E-1510用
05...	EXCEPT AMS-210EHS, ESS	AMS-210EHS, ESSを除く
06...	FOR AMS-210E-2206	AMS-210E-2206用
07...	FOR AMS-210E-2210	AMS-210E-2210用

# 8. SHUTTLE DRIVER SHAFT COMPONENTS

下軸関係

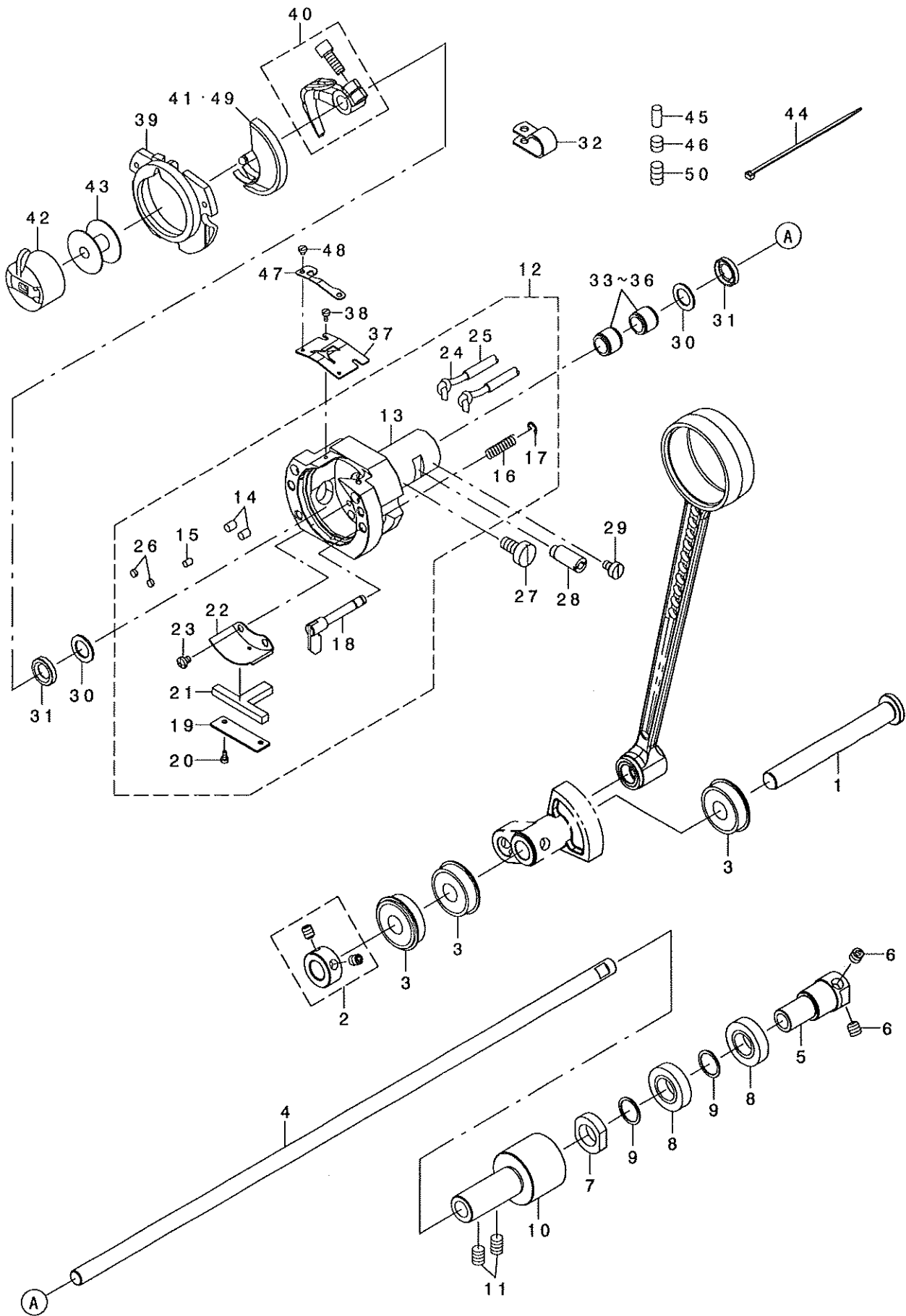

REF. NO	NOTE	PART NO.	DESCRIPTION	品名	Qty
1		400-24066	OSCILLATOR SHAFT	オオアリコシク	1
2		400-10464	THRUST COLLAR ASM.	オオアリコシク スラストカラークミ	1
3		SB-1100024-00	BEARING	コロカ リシク クウケ	3
4		400-24062	LOWER SHAFT	シモシク	1
5		400-06567	LOWER SHAFT GEAR	シモシク クキ ヤ	1
6		SM-8060612-TP	SCREW M6 L=6	トメネシク M6 L=6	2
7		400-24063	NUT	シモシク クナット	1
8		SB-1120017-00	BEARING	コロカ リシク クウケ	2
9		400-06317	LOWER SHAFT GEAR RING	シモシク クキ ヤハ アリシク スハ -サ-	2
10		400-06569	LOWER SHAFT REAR METAL	シモシク クウシロメタル	1
11		SM-8060812-TP	SCREW M6 L=8	トメネシク M6 L=8	2
12		400-32671	SHUTTLE ASM.	オオカ マクミ	1
13		400-06574	SHUTTLE	オオカ マ	(1)
14		B1820-210-D00	SHUTTLE OIL FELT, A	オオカ マキユウエアナフェルトA	(2)
15		B1821-210-D00	SHUTTLE OIL FELT, B	オオカ マキユウエアナフェルトB	(1)
16		B1822-215-P00	INNER HOOK PRESSER SPRING	ナカカ マオサエハ ネ	(2)
17		RE-0300000-KO	E-RING 3	Eカ タメツ 3	(2)
18		265-01858	INNER-HOOK-PRESSER COMPL.	ナカカ マオサエフックケツコ ウ	(2)
19		141-04004	ONCE THROUGH OIL FELT PRESSER	オオカ マカンリュウフェルトオサエ	(1)
20		SM-6020460-TP	SCREW	ヒラネシク M2 L=3.5	(2)
21		141-03907	SHUTTLE ONCE THROUGH OIL FELT	オオカ マカンリュウフェルト	(1)
22		400-06577	SHUTTLE LUBRICATING PLATE	オオカ マキユウイタ	(1)
23		SM-4030455-SP	SCREW	ナハ コネシク M3 L=4	(2)
24		CQ-2000000-00	OIL WICK	ユシシ	(2.8)
25		236-30007	TUBE	チューブ	(0.9)
26		135-29607	SHUTTLE PACKING	オオカ マ ハ ツキン	(2)
27		400-10470	SHUTTLE ASM SCREW	オオカ マクミトメネシク	1
28		400-10471	SHUTTLE RACE ADJUSTING SHAFT	オオカ マチヨウセツシク ク	1
29		SM-6040650-TP	SCREW	ヒラネシク M4 L=6	1
30		400-10472	SHUTTLE BEARING RING	オオカ マハ アリシク トメツ	2
31		400-06576	SHUTTLE OIL SEAL	オイルシール	2
32		HX-0015000-0D	CABLE CLIP	ケーブ ル クリツブ	1
33	01	SB-3080010-0A	BEARING	コロカ リシク クウケ	2
34	01	SB-3080010-0B	BEARING	コロカ リシク クウケ	2
35	01	SB-3080010-0C	BEARING	コロカ リシク クウケ	2
36	01	SB-3080010-0D	BEARING	コロカ リシク クウケ	2
37		400-36117	SHUTTLE UPPER SPRING	オオカ マウツハ ネ	1
38		SM-6020460-TP	SCREW	ヒラネシク M2 L=3.5	2
39		141-03352	INNER HOOK PRESSER ASM., B	ナカカ マオサエBケツコ ウ	1
40		400-14963	SHUTTLE DRIVER ASM.	ト ライハ -クミ	1
41	03	400-14965	SHUTTLE(H)	ナカカ マ(フトハリヨウ)	1
42		B1828-210-DAA	BOBBIN CASE ASM.	ホ ビ ン ケ -スクミ	1
43		B1806-210-D00	BOBBIN	ホ ビ ン	1
44		EA-9500B01-00	CABLE BAND	ソクセンハ ソト	2
45		400-06578	OIL WICK PRESSER	カマキユウエアフ ラジホ リ	1
46		SM-8060610-TP	SCREW	トメネシク M6 L=6	1
47		400-36118	LOWER THREAD HOLDER	シタイホシイタ	1
48		SM-6020250-TP	SCREW	ヒラネシク	2
49	02	400-14964	SHUTTLE	ナカカ マ	1
50		SM-8061050-TP	SCREW	トメネシク M6 L=10	1
		NOTE (注記)	01...SELECTIVE PARTS	選択部品	
			02...TYPE S	S仕様	
			03...TYPE H	H仕様	

# 9. WIPER MECHANISM COMPONENTS

## ワイパ関係

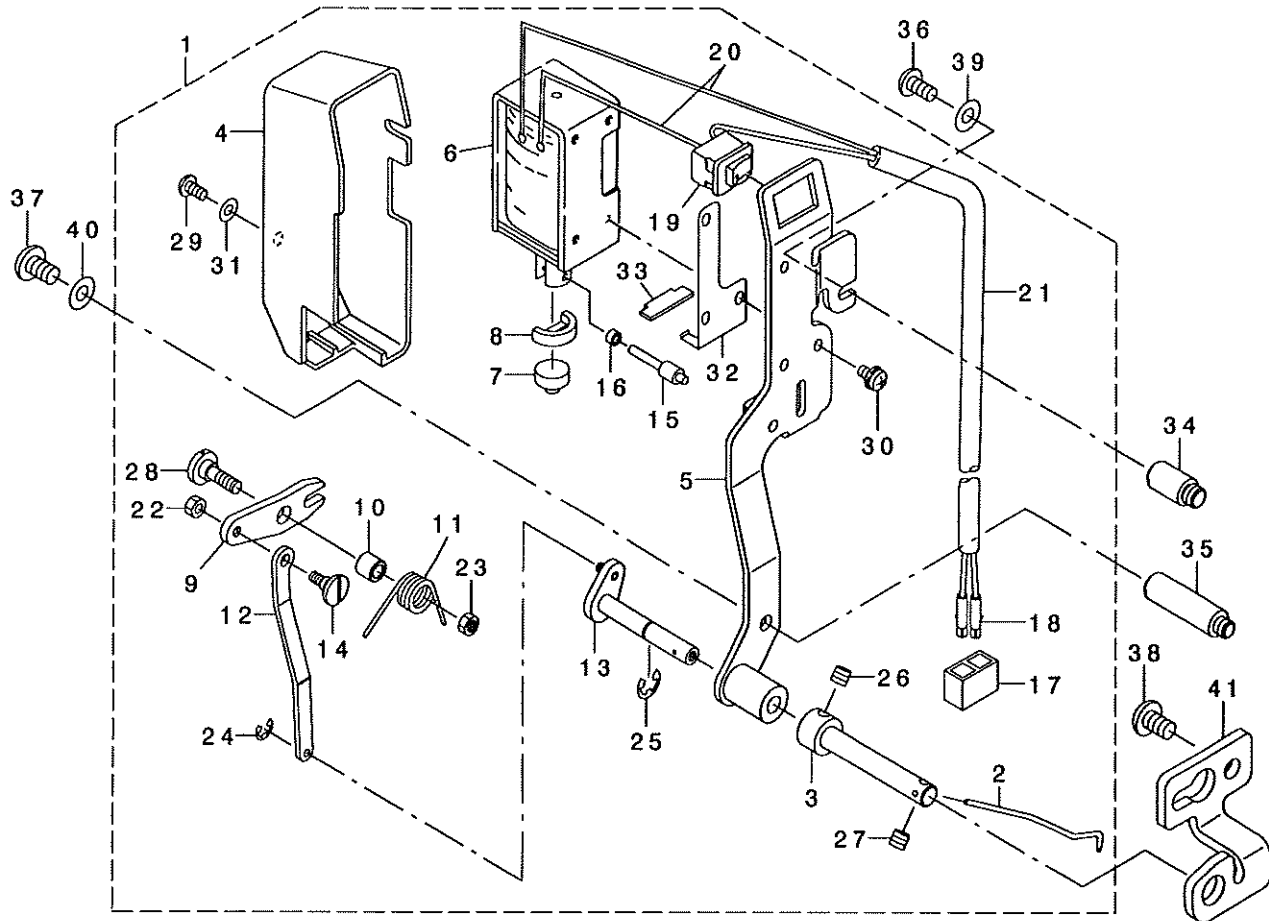

REF. NO	NOTE	PART NO.	DESCRIPTION	キ ャ ヲ イ	Qty
1		400-30778	WIPER_ASM.	ワイパ-クミ	1
2		B2107-210-D00	WIPER	ワイパ	(1)
3		400-25416	WIPER_SHAFT_CAP	ワイパ-キヤツブ	(1)
4		229-55504	WIPER COVER	ワイパ-カハ-	(1)
5		400-30780	WIPER_BASE_ASM.	ワイパ-タ'イクミ	(1)
6		400-30956	WIPER_SOLENOID	ワイパ'ソレノイ'ト	(1)
7		229-55900	WIPER RUBBER A	ワイパ-ゴ'AA	(1)
8		229-56007	WIPER RUBBER B	ワイパ-ゴ'AB	(1)
9		229-56106	WIPER LINK A	ワイパ-リンクA	(1)
10		229-56205	WIPER HINGE SCREW COLLAR	ワイパ-タ'ソネツ'カラ-	(1)
11		B2130-210-D00	WIPER SPRING	ワイパ-ハ'ネ	(1)
12		400-30779	WIPER LINK_B	ワイパ-リンクB	(1)
13		111-11051	WIPER DRIVING SHAFT ASM.	ワイパ'シ'ク'クミ	(1)
14		229-56908	WIPER LINK B HINGE SCREW	ワイパ-リンクB'タ'ソネツ'	(1)
15		229-57104	WIPER SOLENOID SHAFT	ワイパ-ソレノイ'ト'シ'ク	(1)
16		229-57203	WIPER LINK COLLAR	ワイパ-リンクカラ-	(1)
17		HK-0346100-20	2-POLE NYLON PLUG	ハ'クツ'ソク' 2P	(1)
18		HK-0346400-0B	PIN CONTACT	ピン'コンタクト	(2)
19		HA-0005900-00	POWER SWITCH	デ'ソク'ンスイ'チ	(1)
20		HW-2003900-00	ELECTRIC WIRE	ビ'ニ-ル'デ'ソセン 17-0.16 ヅ	(0.04)
21		HW-5000700-00	2-CORE CABTYRE CORD	2'ソ'ン'キ'ヤ'ブ'タ'イ'ゴ'ト'	(1.8)
22		NS-6090310-SP	NUT 9/64-40	ワ'ワ'カ'ク'ナ'ツ'ト 9/64-40	(1)
23		NS-6110310-SP	NUT 11/64-40	ワ'ワ'カ'ク'ナ'ツ'ト 11/64-40	(1)
24		RE-0250000-KO	E-RING 2.5	E'ガ'タ'メ' 2.5	(1)
25		RE-0500000-KO	E-RING	E'ガ'タ'メ' 5	(1)
26		SM-8040412-TP	SET SCREW M4 L=4	ト'メ'ネ'ツ'	(1)
27		SM-8040412-TP	SET SCREW M4 L=4	ト'メ'ネ'ツ'	(1)
28		SD-0650321-TP	HINGE SCREW D=6.5 H=3.2	タ'ソ'ネ'ツ' D=6.5 H=3.2	(1)
29		SM-4030601-SN	SCREW M3 X 6	ナ'ハ'コ'ネ'ツ' M3X0.5 L=6	(1)
30		SL-4030641-SE	SCREW	ナ'ハ'コ'ネ'ツ'キ'ネ'ツ'	(3)
31		WP-0320501-SC	WASHER M3	ヒ'ラ'シ'ガ'ネ' 3, 2X7X0.5	(1)
32		400-37500	RUBBER HOLDER	ゴ'ム'ホ'ル'ダ'	(1)
33		400-37501	STOPPER RUBBER	ス'ト'ッ'パ'-ゴ'ム	(1)
34		400-25440	WIPER_STUD_TOP	ワイパ'-ス'タ'ツ'ト'ウ'シ	1
35		400-25441	WIPER_STUD_BOTTOM	ワイパ'-ス'タ'ツ'ト'シ'タ	1
36		SM-4040855-SP	SCREW	ナ'ハ'コ'ネ'ツ'	1
37		SM-4050855-SP	SCREW	ナ'ハ'コ'ネ'ツ' M5 L=8	1
38		SM-4050855-SP	SCREW	ナ'ハ'コ'ネ'ツ' M5 L=8	2
39		WP-0450801-SD	WASHER 4.5X10X0.8	ヒ'ラ'シ'ガ'ネ' 4.5X10X0.8	1
40		WP-0531001-SC	WASHER	ヒ'ラ'シ'ガ'ネ'ミ'ダ'キ'ヤ' M5	1
41		B2110-210-D00	WIPER SHAFT SUPPORT BRACKET	ワイパ'-シ'ク'ウ'ケ	1

# 10. TENSION RELEASE & THREAD TENSION COMPONENTS

糸ゆるめ・糸調子関係

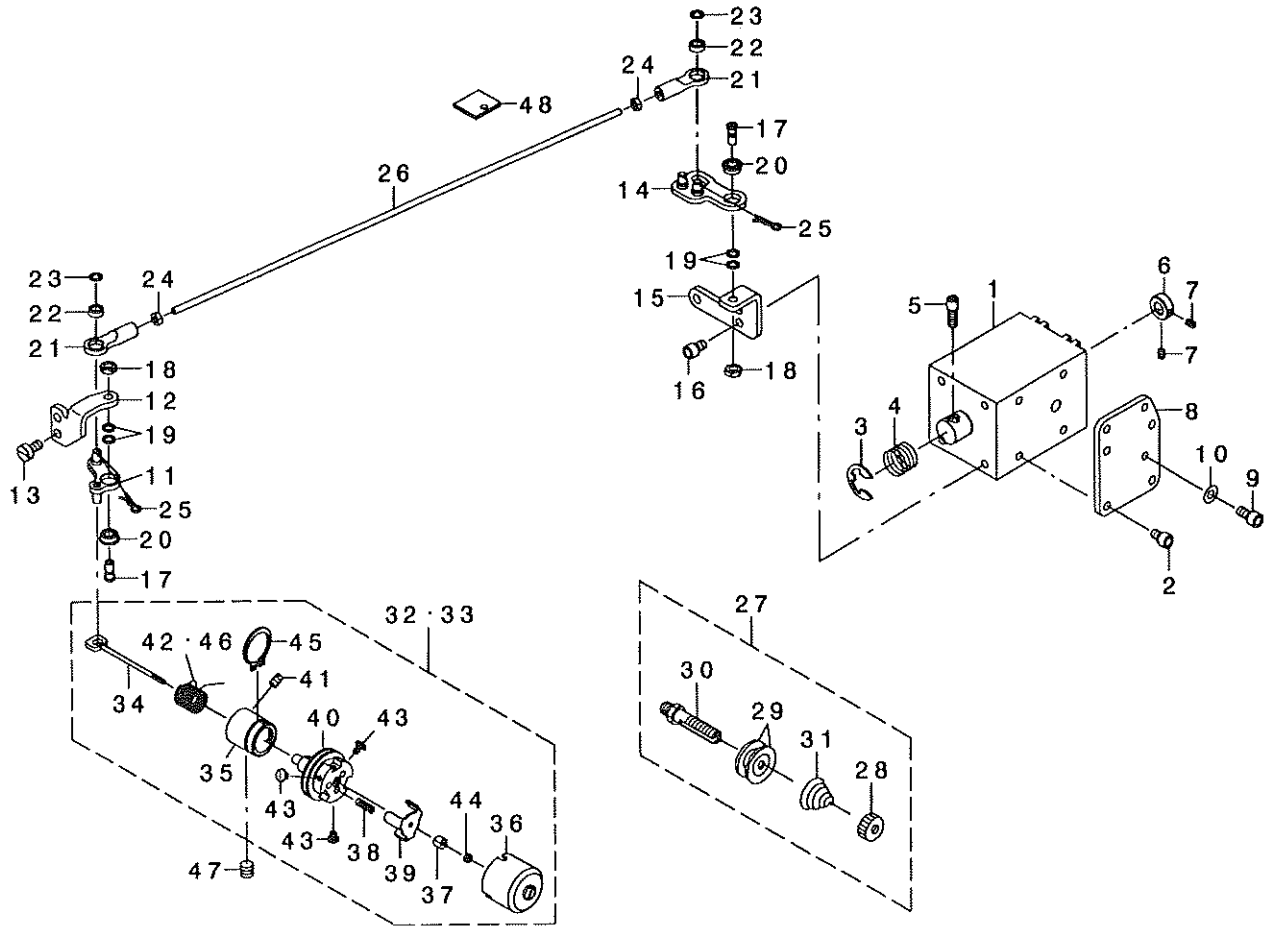

REF. NO	NOTE	PART NO.	DESCRIPTION	品名	Qty
1		400-32539	AT_SOLENOID	ATソレノイド	1
2		SM-6040602-TP	SCREW M4 L=6	ロジックナット M4 M4X0.7 L=6	4
3		RE-0900000-KO	E-RING 9	Eリング 9	1
4		400-06625	SPRING	ATソレノイドバネ	1
5		400-06617	AT_SOL_PIN	ATソレノイドピン	1
6		400-10477	AT_SOL_COLLAR	ATソレノイドストッパホルダ	1
7		SM-8030412-TP	SCREW	ナット M3 L=4	2
8		400-10479	AT_PLATE	ATソレノイドプレート	1
9		SM-6040802-TN	SCREW	ロジックナット M4 M4X0.7 L=8	2
10		WP-0430801-SC	WASHER 4.3X9X0.8	ワッシャ M4 4.3X9X0.8	2
11		400-24070	AT_DRIVE_LINK(F)_ASM.	ATソレノイド駆動リンク	1
12		400-23993	AT_PIVOT_BASE(F)	ATソレノイド駆動リンクベース	1
13		SM-6040880-TP	SCREW M4 L=8	ワッシャ M4 L=8	2
14		400-24068	AT_DRIVE_LINK(R)_ASM.	ATソレノイド駆動リンク	1
15		400-23999	AT_PIVOT_BASE(R)	ATソレノイド駆動リンクベース	1
16		SM-6040602-TP	SCREW M4 L=6	ロジックナット M4 M4X0.7 L=6	2
17		400-10487	AT_PIVOT_SCREW	ATソレノイドピン	2
18		NM-6040003-SC	NUT M4	ロジックナット M4	2
19		400-10489	AT_PIVOT_SCREW_WASHER	ATソレノイドピンワッシャ	4
20		400-10490	AT_PIVOT_BEARING	ATソレノイドピンベアリング	2
21		400-10497	AT_JOINT	ATソレノイドジョイント	2
22		400-10498	AT_JOINT_BEARING	ATソレノイドジョイントベアリング	2
23		400-10489	AT_PIVOT_SCREW_WASHER	ATソレノイドピンワッシャ	2
24		400-10499	AT_JOINT_NUT	ATソレノイドジョイントナット	2
25		400-06622	AT_SNAP_PIN	ワッシャピン	2
26		400-23997	AT_CONNECTION_BAR	ATソレノイドバー	1
27		400-10503	THREAD_TENSION_1_ASM.	スレッドテンションディスク	1
28		229-28808	NUT	ナット	(1)
29		229-21506	THREAD TENSION DISK	スレッドテンションディスク	(2)
30		400-10504	THREAD TENSION SHAFT	スレッドテンションシャフト	(1)
31		262-18602	FIRST THREAD TENSION SPRING	スレッドテンションバネ	(1)
32	02	400-29411	THREAD_TENSION_2_ASM._H	スレッドテンションディスク	1
33	01	400-10508	THREAD_TENSION_2_ASM.	スレッドテンションディスク	1
34		400-10509	TENSION RELEASE PIN	糸ゆるめピン	(1)
35		400-10510	THREAD TENSION POST_BASE	スレッドテンションポストベース	(1)
36		400-10511	DISK STOPPER HOLDER_CAP	スレッドテンションディスクホルダ	(1)
37		400-10512	THREAD_TENSION_SHAFT_COLLAR	スレッドテンションシャフトホルダ	(1)
38		400-10513	DISK_STOPPER_SPRING	スレッドテンションディスクホルダバネ	(3)
39		400-10514	DISK_STOPPER	スレッドテンションディスクホルダ	(1)
40		400-10515	ASSY_THREAD_TENSION_POST	スレッドテンションポスト	(1)
41		400-11359	POST_BASE_SCREW	スレッドテンションポストベース	(1)
42☆	02	400-29412	THREAD TAKE-UP_SPRING_H	スレッドテンションバネ	(1)
43		400-10521	HOLD_CAP_SCREW	スレッドテンションバネホルダ	(3)
44		400-10522	SHAFT_NUT	スレッドテンションシャフトナット	(1)
45		400-10523	POST_BASE_C_RING	スレッドテンションポストベースリング	(1)
46☆	01	229-21605	THREAD TAKE-UP_SPRING	スレッドテンションバネ	(1)
47		SM-8061612-TP	SCREW M6X16	ナット M6 L=16	1
48		400-13967	AT FELT	ATソレノイドフェルト	1
		NOTE (注記)	01...TYPE S 02...TYPE H	S仕様 H仕様	

# 11. THREAD TRIMMER MECHANISM COMPONENTS

糸切り関係

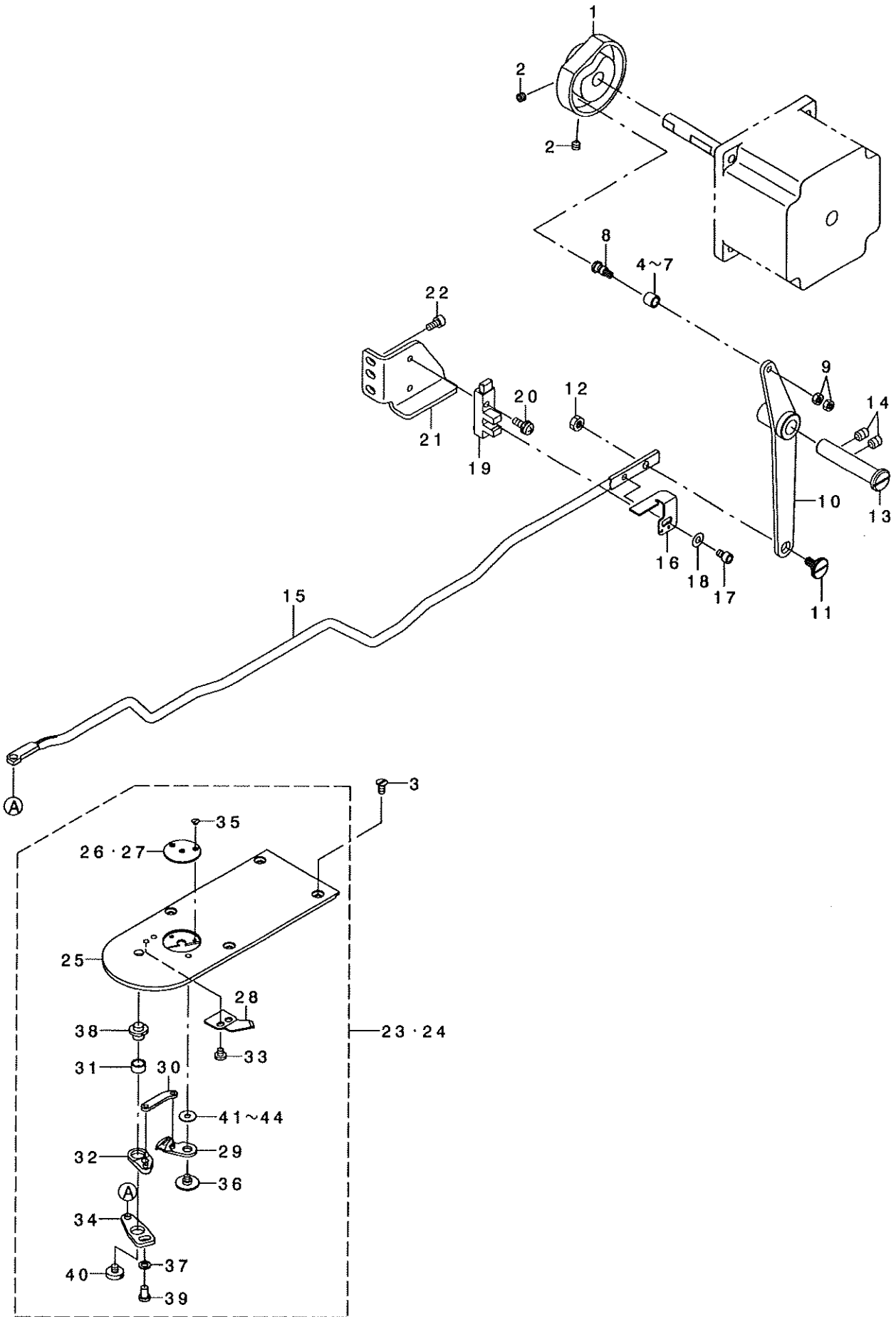



REF. NO	NOTE	PART NO.	DESCRIPTION	ヒョウメイ	Qty
1		400-30936	THREAD_TRIMMER_CAM	イトキリカム	1
2		SM-8050592-TP	SCREW	トメネジ M5 L=5 クボミサキ	2
3		SM-1040870-TP	SCREW	サテコネジ M4 L=8	4
4	01	235-17501	NEEDLE CAM ROLLER A	ハリフリカムコロ A	1
5	01	235-17600	NEEDLE CAM ROLLER B	ハリフリカムコロ B	1
6	01	235-17709	NEEDLE CAM ROLLER C	ハリフリカムコロ C	1
7	01	235-17808	NEEDLE CAM ROLLER D	ハリフリカムコロ D	1
8		400-40256	ROLLER_SHAFT	カムコロツク	1
9		NM-6040001-SP	NUT M4X0.7	ロツカクナツト M4X0.7 1ツユ	2
10		400-06712	THREAD_TRIMMER_LINK_ASM.	イトキリリンククミ	1
11		SD-0800327-TP	SHOULDER SCREW	タノネジ D=8 H=3.2	1
12		NM-6050001-SP	NUT M5	ロツカクナツト M5X0.8 1ツユ	1
13		400-23624	THREAD_TRIMMER_SHAFT	イトキリリンクツク	1
14		SM-8060812-TP	SCREW M6 L=8	トメネジ M6 L=8	2
15		400-30935	CONNECTING_BAR	イトキリリンクツボウ	1
16		400-10525	THREAD_TRIMMER_SENSOR_SLIT	イトキリセンサースリット	1
17		SM-6040602-TP	SCREW M4 L=6	ロツカクアナボルト M4X0.7 L=6	1
18		WP-0450801-SP	WASHER	ヒラサカネ	1
19		HD-0022300-00	PHOTO SENSOR	フォトインタラプタ	1
20		SL-4041291-SC	SCREW M4 L=12	ナハコネジ セムス M4 L=12	1
21		400-28873	THREAD_TRIMMER_SENSOR_B	イトキリセンサートリツケイタ	1
22		SM-6040802-TP	SCREW M4X0.7 L=8	ロツカクアナボルト	2
23	03	400-30932	NEEDLE_PLATE_ASM.	ハリイタクミ	1
24	02	400-30933	NEEDLE_PLATE_H_ASM.	Hツヨウハリイタクミ	1
25		400-30934	NEEDLE_PLATE	ハリイタ	(1)
26☆	03	B2426-210-00A	NEEDLE HOLE GUIDE D=1.6	ハリアナカイト	(1)
27☆	02	B2426-210-00B	NEEDLE HOLE GUIDE D=2.0	ハリアナカイト	(1)
28☆		B2424-210-000	COUNTER KNIFE	コテイメス	(1)
29☆		B2421-210-AA0	MOVING KNIFE COMPL.	トウメス クツコウ	(1)
30		B2418-280-000	MOVING KNIFE LINK	トウメス リンク	(1)
31		B2416-280-000	THREAD CUTTING LEVER RING	イトキリレハ-リング	(1)
32		B2415-280-0A0	THREAD CUTTER LEVER ASM., SMAL	イトキリレハ-(ツヨウ)クミ	(1)
33		SS-7090410-SP	SCREW 9/64-40 L= 3.5	マルヒラネジ 9/64-40 L=3.5	(1)
34		B2414-280-0A0	THREAD CUTTER LEVER ASM., LARG	イトキリレハ-(タイ)クミ	(1)
35☆		SS-1060210-TP	SCREW 3/32-56 L=2.2	サラネジ 3/32-56 L=2.2	(2)
36		B2417-210-000	MOVING KNIFE HINGE SCREW	トウメスタノネジ	(1)
37		WP-0450846-SP	WASHER	ヒラサカネ	(1)
38		B2417-280-000	THREAD CUTTER LEVER SHAFT	イトキリレハ-ツク	(1)
39		SS-7110740-TP	SCREW 11/64-40 L=7	マルヒラネジ 11/64-40 L=7	(1)
40		SS-6110430-TP	SCREW 11/64-40 L= 4.0	ヒラネジ 11/64-40 L=4	(1)
41	01	B2423-280-00D	MOVING KNIFE WASHER D	トウメスサカネD	(1)
42	01	B2423-280-00C	MOVING KNIFE WASHER C	トウメスサカネC	(1)
43	01	B2423-280-00A	MOVING KNIFE WASHER A	トウメスサカネA	(1)
44	01	B2423-280-00B	MOVING KNIFE WASHER B	トウメスサカネB	(1)

NOTE (注記)	01...SELECTIVE PARTS	選択部品
	02...TYPE H	H仕様
	03...TYPE S	S仕様

# 12. THREAD CLAMP COMPONENTS

糸組み関係

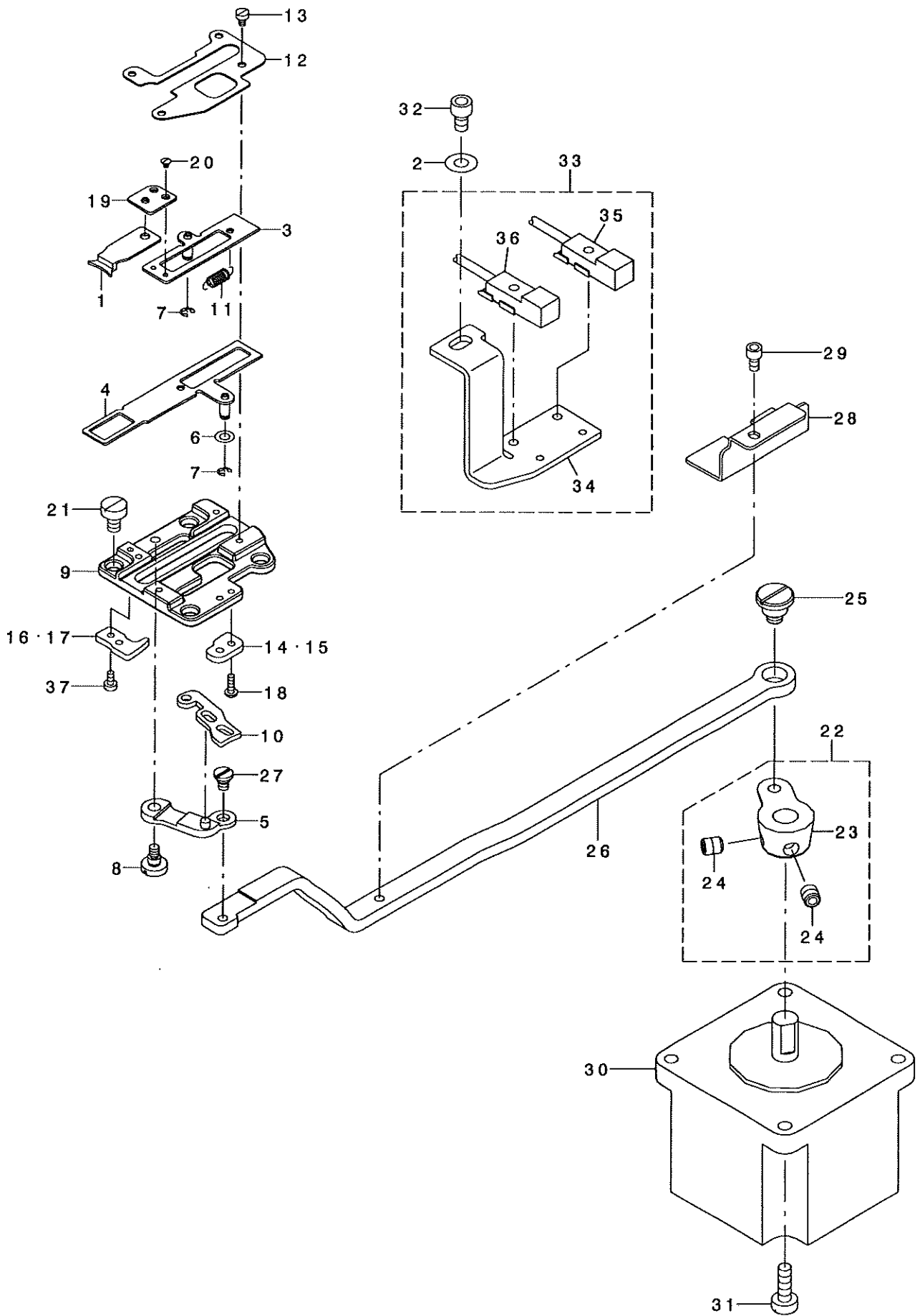

REF. NO	NOTE	PART NO.	DESCRIPTION	ヒラネシ	Qty
1		400-06761	TC_CLAMP	イトツカミ	1
2		WP-0450801-SP	WASHER	ヒラサ' ガ' ネ	1
3		400-06762	TC_CLAMP_PLATE_ASM.	イトツカミイタクミ	1
4		400-06765	TC_SUPPERT_PLATE_ASM.	イトツカミササエイタクミ	1
5		400-15800	TC_LINK_ASM.	イトツカミリンク(クミ)	1
6		WP-0320500-SC	WASHER M3	ヒラサ' ガ' ネ コカ' タマル M3	1
7		RE-0200000-KO	E-RING	エカ' タトメワ 2	2
8		SD-0400266-TP	SHOULDER SCREW	タ' ソネソ' D=4 H=2.6	1
9		400-10589	TC BASE	イトツカミト' タ' イ	1
10		400-06772	TC_CAM_PLATE	イトツカミカムイタ	1
11		400-06780	TC_SPRING	イトツカミハ' ネ	1
12		400-06781	TC_BASE_COVER	イトツカミト' タ' イカハ' -	1
13		SM-6020350-SP	SCREW M2 L=2.5	ヒラネソ' M2 L=2.5	4
14	02	400-06782	TC_NOTCH_R	イトツカミノツチ R	1
15	01	400-30943	TC_NOTCH_R_H	イトツカミノツチR_H	1
16	02	400-06777	TC_NOTCH_F	イトツカミノツチ F	1
17	01	400-30942	TC_NOTCH_F_H	イトツカミノツチF_H	1
18		SM-4020600-SP	SCREW M2 L=6	ナハ' コネソ' M2 L=6	2
19		400-06768	TC_JOINT_ASM.	イトツカミソ' ヨイントクミ	1
20		SM-2360110-TP	SCREW	マルサラネソ' M1.6X0.2 L=1.35	2
21		SM-6040650-TP	SCREW	ヒラネソ' M4 L=6	4
22		400-10527	TC_DRIVING_ARM_ASM.	イトツカミクト' ウウテ' クミ	1
23		400-10528	TC_DRIVING_ARM	イトツカミクト' ウウテ'	(1)
24		400-11152	TC_ARM_SCREW	イトツカミクト' ウウテ' ネソ'	(2)
25		SD-0800407-TP	SHOULDER SCREW	タ' ソネソ' D=8 H=4	1
26		400-30940	TC_CONNECTING_LINK	イトツカミリンクツリンク	1
27		SD-0350156-TP	SHOULDER SCREW	タ' ソネソ' D=3.5 H=1.5	1
28		400-33191	SENSOR_SLIT	センサー-スリット	1
29		SM-6030502-TP	BOLT M3X5	ロツカクアナホ' ルト	1
30		400-29630	THREAD HOLD MOTOR	イトツカミモ-タ	1
31		SM-6041202-TP	SCREW M4X0.7 L=12	ロツカクアナホ' ルト	4
32		SM-6040602-TP	SCREW M4 L=6	ロツカクアナホ' ルト M4X0.7 L=6	1
33		400-32508	TH_SENSOR_ASM.	イトツカミセンサクミ	1
34		400-33190	SENSOR_INSTALLING_BASE	センサート' タ' イ	(1)
35		HD-0020400-0A	SENSOR	センサー	(1)
36		HD-0020400-0B	SENSOR	センサ	(1)
37		SM-6020450-TP	SCREW	ヒラネソ'	2
		NOTE (注記)	01...TYPE H	H仕様	
			02...TYPE S	S仕様	

13. X-Y COMPONENTS (1)

X-Y関係 (1)

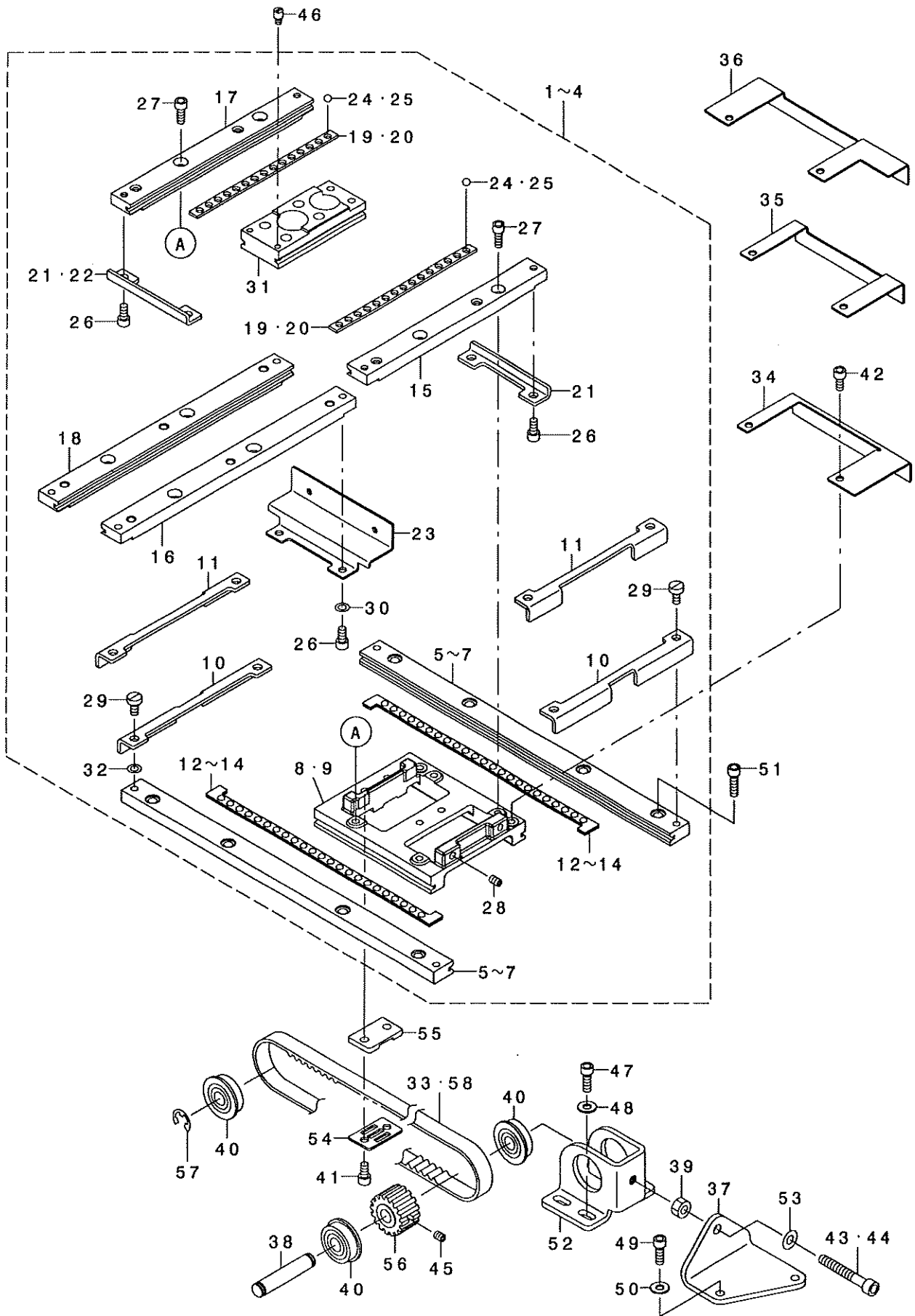

REF. NO	NOTE	PART NO.	DESCRIPTION	品名	Qty
1	02	400-30944	X-Y_TABLE_COMPL.	X-Yテーブル組立	1
2	01	400-33144	X-Y_TABLE_ASM	X-Yテーブル組立	1
3	03	400-38561	X-Y_TABLE_ASM	X-Yテーブル組立	1
4	06	400-39540	X-Y_TABLE_ASM	X-Yテーブル組立	1
5	02	400-30945	X_FIXED_RACE	Xコチレース	(2)
6	01	400-33145	X_FIXED_RACE	Xコチレース	(2)
7	08	400-38562	X_FIXED_RACE	Xコチレース	(2)
8	02	B2502-210-D00-A	RACE TABLE	レーステーブル	(1)
9	04	D2502-D10-D0D	RACE TABLE	レーステーブル	(1)
10	02	B2507-210-D00	X_STOPPER	Xストッパ	(2)
11	04	400-33153	X_STOPPER	Xストッパ	(2)
12	02	B2508-210-DAO	X BALL GAUGE ASM.	Xボールゲージ組立	(2)
13	01	400-33150	X BALL GAUGE_ASM	Xボールゲージ組立	(2)
14	08	B2508-210-DAB	X BALL GAUGE ASM. (EXTENSION)	拡張Xボールゲージ組立	(2)
15	05	B2520-210-DOA	Y_FIXED_RACE,RIGHT	Yコチレースミキ	(1)
16	07	400-33146	Y_FIXED_RACE_RIGHT	Yコチレースミキ	(1)
17	05	B2520-210-DOB	Y_FIXED_RACE,LEFT	Yコチレースヒタリ	(1)
18	07	400-33147	Y_FIXED_RACE_LEFT	Yコチレースヒタリ	(1)
19	05	B2521-210-D00	Y BALL GAUGE	Yボールゲージ	(2)
20	07	400-33148	Y BALL GAUGE	Yボールゲージ	(2)
21	05	B2522-210-D00	Y STOPPER	Yストッパ	(2)
22	07	B2522-210-D00	Y STOPPER	Yストッパ	(1)
23	07	400-33149	Y_STOPPER	Yストッパ	(1)
24	05	B2527-210-000	BALL	ボール	(30)
25	07	B2527-210-000	BALL	ボール	(36)
26		SM-6040802-TP	SCREW M4X0.7 L=8	M4X0.7 L=8ネジ	(4)
27		SM-6041002-TP	SCREW M4 L=10	M4 L=10ネジ	(4)
28		SM-8040602-TP	SCREW M4X0.7 L=6	M4X0.7 L=6ネジ	(2)
29		SM-6040860-TP	SCREW M4 L=8	M4 L=8ネジ	(4)
30	07	WP-0450846-SP	WASHER	ワッシャ	(2)
31		400-30946	Y_REMOVAL_RACE	Y脱離レース	(1)
32	*01	WP-0450846-SP	WASHER	ワッシャ	(2)
33	04	B2512-210-DOA	X TIMING BELT(EXTENSION)	拡張Xタイミングベルト	1
34	02	B4007-210-D00	X SENSOR SLIT	Xセンサースリット	1
35	01	400-36474	SENSOR_SLIT	Xセンサースリット	1
36	08	400-38565	X_SENSOR_SLIT	Xセンサースリット	1
37	02	B2530-210-D00	X BELT ADJUSTING BRACKET	Xベルト調整ブラケット	1
38		262-23701	LIFTING LEVER SHAFT	リフトレバーシャフト	1
39		NM-6050001-SP	NUT M5	M5ナット	1
40		SB-1080005-00	RADIAL BEARING	ラジアルベアリング	3
41		SM-6040802-TP	SCREW M4X0.7 L=8	M4X0.7 L=8ネジ	2
42		SM-6040602-TP	SCREW M4 L=6	M4 L=6ネジ	2
43	02	SM-6053502-TP	BOLT	M5ボルト	1
44	04	SM-6052502-TP	SCREW M5X0.8 L=25	M5X0.8 L=25ネジ	1
45		SM-8040412-TP	SET SCREW M4 L=4	M4セットネジ	1
46		B1519-026-00G	HINGE STUD	ヒンジピン	2
47		SM-6041202-TP	SCREW M4X0.7 L=12	M4X0.7 L=12ネジ	4
48		WP-0450801-SP	WASHER	ワッシャ	4
49	02	SM-6041202-TP	SCREW M4X0.7 L=12	M4X0.7 L=12ネジ	2
50	02	WP-0450801-SP	WASHER	ワッシャ	2
51		SM-6041402-TP	SCREW M4 L=14	M4 L=14ネジ	8
52		B2505-210-D00	X DRIVEN BRACKET	Xドライブブラケット	1
53		WP-0520656-SA	WASHER 5.2X9.5X0.6	5.2X9.5X0.6ワッシャ	1
54		B2509-210-D00	BELT RECEIVER	ベルト受け	1
55	04	B2532-210-D00	X BELT BASE (EXTENSION)	拡張Xベルトベース	1
56		B2514-210-D00-A	DRIVEN SPROCKET	ドライブ sprocket	1
57		RE-0600000-KO	E-RING 6	Eリング 6	1
58	02	B2512-210-D00-A	X TIMING BELT	Xタイミングベルト	1
NOTE (注記)			01... FOR AMS-210E-1510	AMS-210E-1510用	
			02... FOR AMS-210EHS,ESS,EHL,ESL	AMS-210EHS,ESS,EHL,ESL用	
			03... FOR AMS-210E-2206	AMS-210E-2206用	
			04... FOR AMS-210E-1510,AMS-210E-2206,AMS-210E-2210	AMS-210E-1510,AMS-210E-2206,AMS-210E-2210用	
			05... EXCEPT AMS-210E-1510,AMS-210E-2210	AMS-210E-1510,AMS-210E-2210を除く	
			06... FOR AMS-210E-2210	AMS-210E-2210用	
			07... FOR AMS-210E-1510,AMS-210E-2210	AMS-210E-1510,AMS-210E-2210用	
			08... FOR AMS-210E-2206,AMS-210E-2210	AMS-210E-2206,AMS-210E-2210用	

14. X-Y COMPONENTS (2)

X-Y関係 (2)

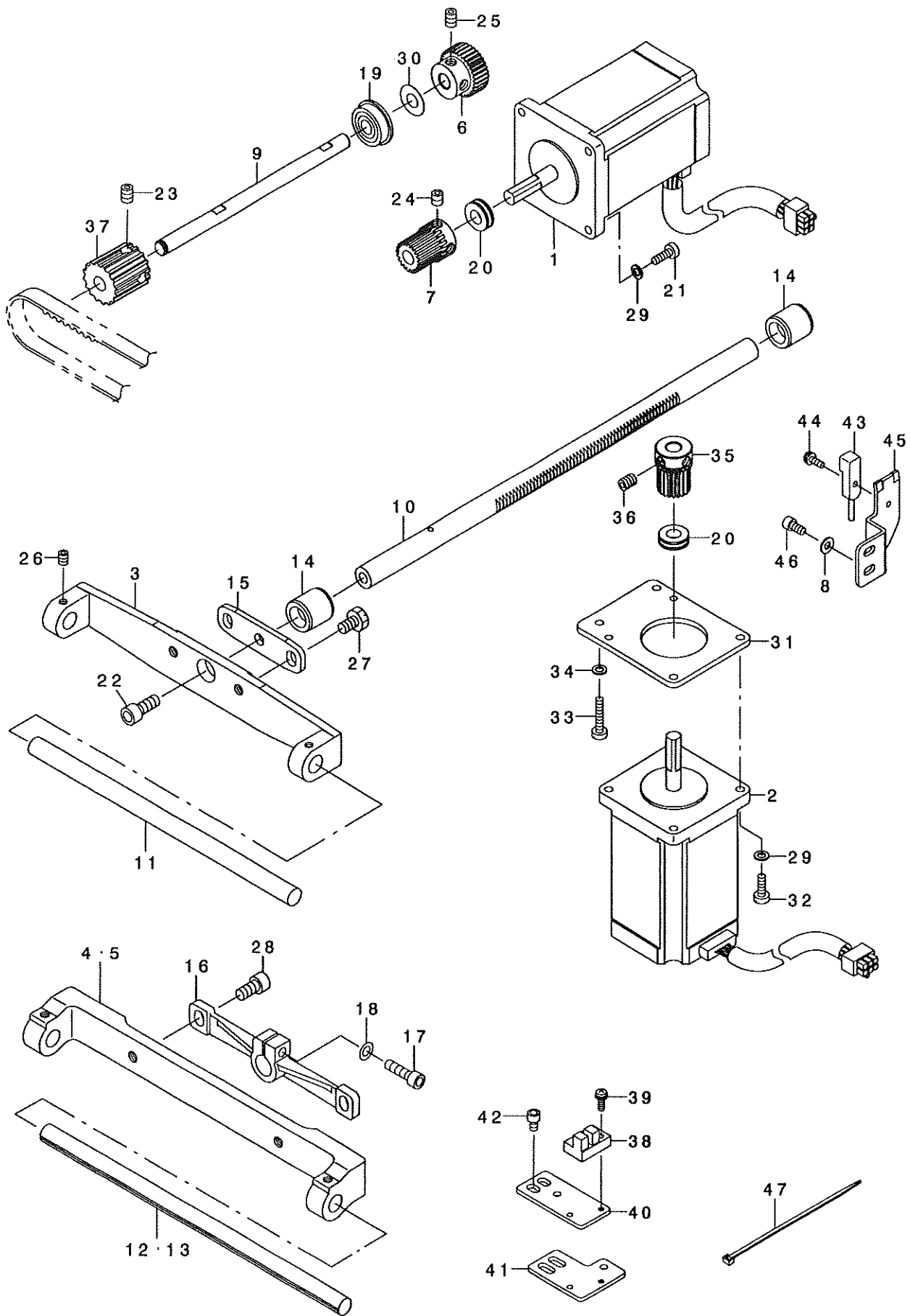

REF. NO	NOTE	PART NO.	DESCRIPTION	ヒョウメイ	Qty
1		400-29626	X FEED MOTOR	Xオクリモータ	1
2		400-29627	Y FEED MOTOR	Yオクリモータ	1
3	02	400-23623	X GUIDE SHAFT BRACKET	Xカ'イト'シ'クサチエ	1
4	01	400-36473	X GUIDE SHAFT BRACKET	Xカ'イト'シ'クサチエ	1
5	03	400-38563	X GUIDE SHAFT BRACKET	Xカ'イト'シ'クサチエ	1
6		400-30947	X DRIVEN GEAR	Xシ'ユウト'ウハク'ルマ	1
7		B2526-210-D00	X DRIVE GEAR	Xクト'ウハク'ルマ	1
8		WP-0430801-SC	WASHER 4.3X9X0.8	ヒラサ'ガ'ネ 4.3X9X0.8	2
9		400-25437	X DRIVE SHAFT	Xクト'ウシ'ク	1
10		400-30948	Y FEED SHAFT	Yイト'ウシ'ク	1
11	02	400-33181	X GUIDE SHAFT	Xカ'イト'シ'ク	1
12	01	400-36475	X GUIDE SHAFT	Xカ'イト'シ'ク	1
13	03	400-38564	X GUIDE SHAFT	Xカ'イト'シ'ク	1
14		400-25438	Y REMOVAL BUSHING	Yイト'ウシ'クメタル	2
15	02	400-33042	Y REMOVAL BRACKET	Yイト'ウシ'クイタ	1
16	04	400-36476	Y REMOVAL SHAFT HOLDER	Yイト'ウシ'クタ'キ	1
17	04	SM-6051802-TP	SCREW M5 L=18	ロツカクアナホ'ルト	1
18	04	WP-0550800-SP	WASHER 5.5X10X0.8	ヒラサ'ガ'ネ 5.5X10X0.8	1
19		SB-1080005-00	RADIAL BEARING	ラジ'アルシ'クウケ	1
20		SB-4080001-00	BEARING	コロカ'リシ'クウケ	2
21		SM-6041200-SP	SCREW M4 L=12	ヒラネシ' M4 L=12	4
22	02	SM-6081562-TP	SCREW M8 L=15	ロツカクアナホ'ルト M8 L=15	1
23		SM-8060812-TP	SCREW M6 L=8	トメネシ' M6 L=8	2
24		SM-8060602-TP	SCREW M6 L=6	トメネシ' M6 L=6	2
25		SM-8060812-TP	SCREW M6 L=8	トメネシ' M6 L=8	2
26		SM-8050612-TP	SCREW M5X6	トメネシ' M5X0.8 L=6	2
27	02	SM-9061050-TP	SCREW M6 L=10	ロツカクホ'ルト M6 L=10	2
28	04	SM-6061202-TP	SCREW M6 L=12	ロツカクアナホ'ルト M6 L=12	2
29		WP-0450846-SP	WASHER	ヒラサ'ガ'ネ	8
30		WP-0820526-SD	WASHER 8.2X14X0.5	ヒラサ'ガ'ネ 8.2X14X0.5	1
31		400-25439	Y FEED MOTOR BASE	Yイト'ウモータ-トリツケイタ	1
32		SM-6041200-SP	SCREW M4 L=12	ヒラネシ' M4 L=12	4
33		SM-6042000-SP	SCREW	ヒラネシ' M4 L=20	2
34		WP-0450846-SP	WASHER	ヒラサ'ガ'ネ	2
35		B2526-210-D00	X DRIVE GEAR	Xクト'ウハク'ルマ	1
36		SM-8060602-TP	SCREW M6 L=6	トメネシ' M6 L=6	2
37		B2513-210-D00-A	DRIVE SPROCKET	クト'ウスフ'ロケット	1
38		HD-0005700-0A	PHOTO SENSOR	フォトセンサ	1
39		SL-4031081-SC	SCREW M3 X 10	ナハ'ネシ' セムス M3 L=10	1
40	05	B4004-210-D00	X SENSOR INSTALLING PLATE	Xセンサ-トリツケイタ	1
41	03	400-38566	X SENSOR INSTALLING PLATE	Xセンサ-トリツケイタ	1
42		SM-6040602-TP	SCREW M4 L=6	ロツカクアナホ'ルト M4X0.7 L=6	2
43		400-32505	Y SENSOR ASM.	ワイセンサクミ	1
44		SL-4031081-SC	SCREW M3 X 10	ナハ'ネシ' セムス M3 L=10	1
45		400-25013	Y SENSOR INSTALLING PLATE	Yセンサ-トリツケイタ	1
46		SM-6040802-TP	SCREW M4X0.7 L=8	ロツカクアナホ'ルト	2
47		EA-9500B01-00	CABLE BAND	ソクセンハ'ント'	1

NOTE (注記)

01...	FOR AMS-210E-1510	AMS-210E-1510用
02...	FOR AMS-210EHS, ESS, EHL, ESL	AMS-210EHS, ESS, EHL, ESL用
03...	FOR AMS-210E-2206, AMS-210E-2210	AMS-210E-2206, AMS-210E-2210用
04...	FOR AMS-210E-1510, AMS-210E-2206, AMS-210E-2210	AMS-210E-1510, AMS-210E-2206, AMS-210E-2210用
05...	EXCEPT AMS-210E-2206	AMS-210E-2206を除く

15. CLOTH FEED MECHANISM COMPONENTS (FOR AMS-210EHS,ESS)

布送り台関係 (AMS-210EHS,ESS用)

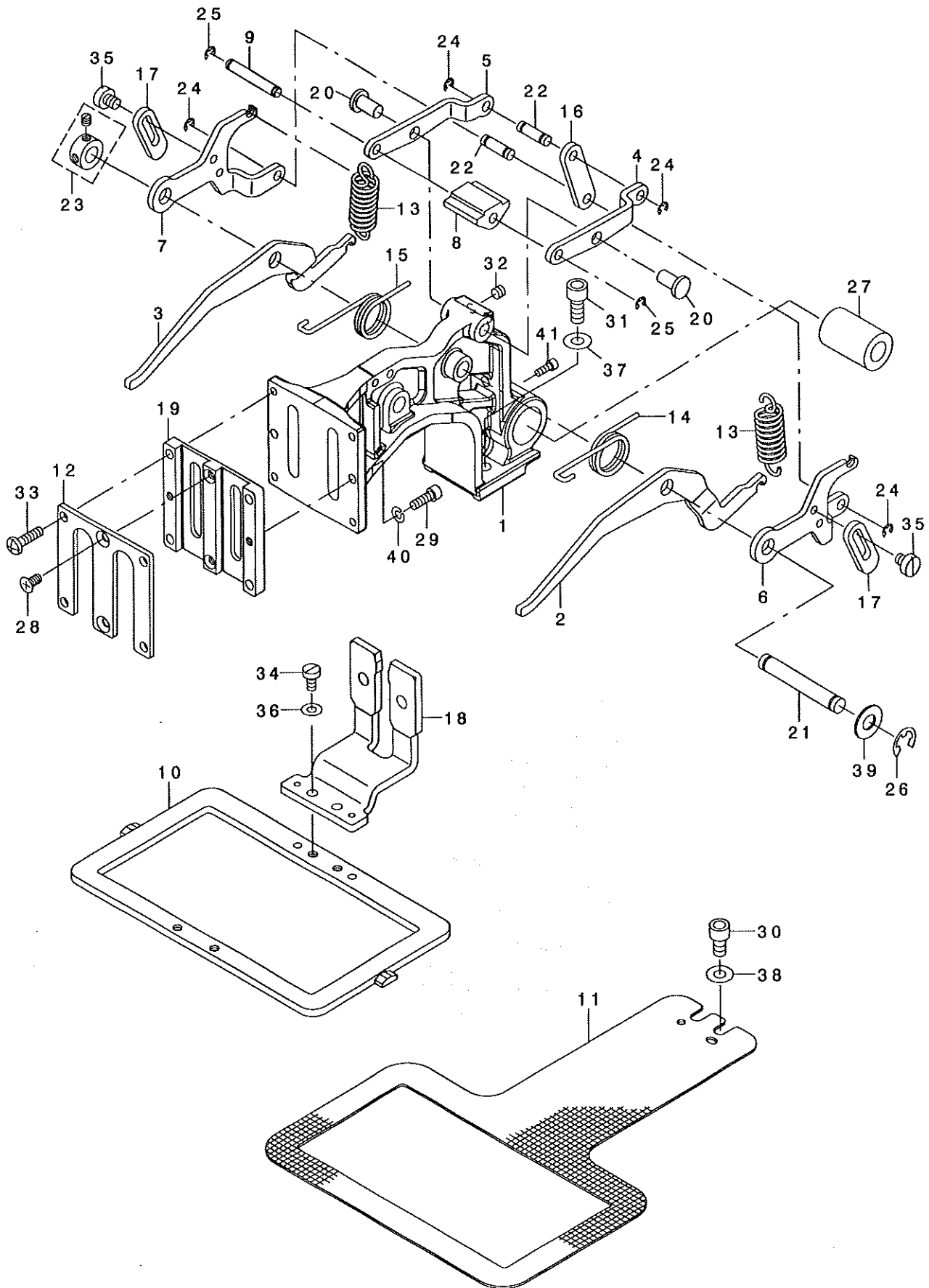



REF. NO	NOTE	PART NO.	DESCRIPTION	ヒソメイ	Qty
1		400-23636	FEED BRACKET	ヌノオクリタ イ	1
2		400-23645	LIFTING LEVER RIGHT	オサエリンクミキ	1
3		400-23646	LIFTING LEVER LEFT	オサエリンクヒタ リ	1
4		400-23652	FEED BRACKET UPPER LINK RIGHT	オクリタ イウエリンクミキ	1
5		400-23653	FEED BRACKET UPPER LINK LEFT	オクリタ イウエリンクヒタ リ	1
6		400-23649	SUPPORT LINK RIGHT	オクリタ イホシ ヨリンクミキ	1
7		400-23650	SUPPORT LINK LEFT	オクリタ イホシ ヨリンクヒタ リ	1
8		B2579-210-D00-A	SLIDER	スライダ -	1
9		400-23648	SLIDER SHAFT	スライダ -シク	1
10		400-23638	FEEDING FRAME	ヌノオサエソトワク	1
11		B2552-210-D00	LOWER PLATE	シタイタ	1
12		400-23647	WORK CLAMP FOOT PLATE COVER	ヌノオサエスハ リイタフタ	1
13		B2583-210-D00	SPRING	オサエハ ネ	2
14		B2581-210-D00	SPRING, RIGHT	オサエモト シハ ネミキ	1
15		B2582-210-D00	SPRING, LEFT	オサエモト シハ ネヒタ リ	1
16		400-23651	FEED BRACKET LINK	オクリタ イリンク	1
17		400-23654	LINK STOPPER	リンクストツハ	2
18		B2551-210-DAO-A	SLIDE PLATE COMPL.	イツタイヌノオサエアシスハ リイタケツコ ウ	1
19		B2610-210-D00	WORK CLAMP FOOT PLATE	ヌノオサエスハ リイタ	1
20		B1626-555-000	FEED REGULATOR CONNECTING ROD	オクリ チヨセツキ ロツト ビソ	2
21		400-23663	SHAFT BLOCK SHAFT	ツマミソチ トリツクシク	1
22		400-23635	CYLINDER PIN	シリンドラ セツク クビソ	2
23		CS-079073A-SH	THRUST COLLAR ASM.	スラストウケ クミ	1
24		RE-0300000-KO	E-RING 3	Eカ タトメワ 3	4
25		RE-0300000-KO	E-RING 3	Eカ タトメワ 3	2
26		RE-0700000-KO	E-RING 7	Eカ タトメワ 7	1
27		SB-7100005-00	BEARING	コロカ リシ クウケ	1
28		SM-1040801-SP	SCREW M4X0.7 L=8	サラコネシ M4X0.7 L=8	2
29		SM-6041202-TP	SCREW M4X0.7 L=12	ロツカクアナホ ルト	2
30		SM-6061002-TP	SCREW M6 L=10	ロツカクアナホ ルト M6 L=10	2
31		SM-6061402-TN	BOLT	ロツカクアナホ ルト	2
32		SM-8050412-TP	SCREW M5 L=4	トメネシ M5 L=4	2
33		SM-4041655-SP	SCREW M4 L=16	ナハ ネシ	4
34		SM-6040800-SP	SCREW	ヒラネシ	2
35		SM-6450610-TP	SCREW	ヒラコネシ M4X0.5 L=6	4
36		WP-0480856-SP	WASHER 4.8X8.4X0.8	ヒラサカネ 4.8X8.4X0.8	2
37		WP-0651001-SC	WASHER	ヒラサカネ	2
38		WP-0651001-SC	WASHER	ヒラサカネ	2
39		B2557-280-00C	WASHER	ヨコオクリウテ サカネ C	1
40		WS-0410002-KP	SPRING WASHER	ハネサカネ M4	2
41		SM-6030802-TP	SCREW M3X0.5 L=8	ロツカクアナホ ルト M3X0.5 L=8	1

16. CLOTH FEED MECHANISM COMPONENTS (EXCEPT AMS-210EHS,ESS)

布送り台関係 (AMS-210EHS,ESSを除く)

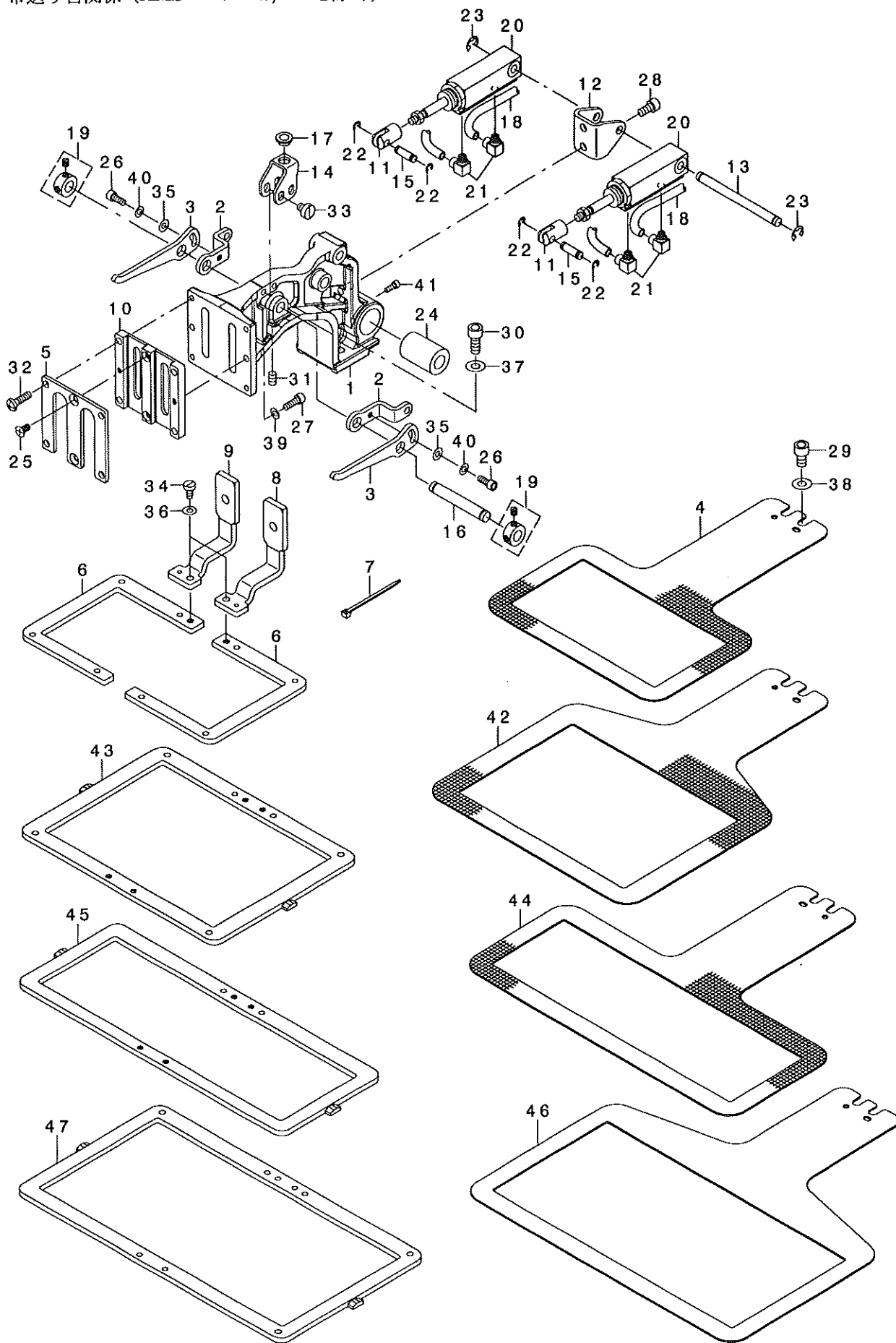

REF. NO	NOTE	PART NO.	DESCRIPTION	ク	メ	イ	Qty	
1		400-23636	FEED BRACKET	ヌノ	オク	リタ' イ	1	
2		400-23643	LINK PLATE A	オチ	エリ	ソクイタ	2	
3		400-23640	LINK PLATE B	オチ	エリ	ソクイタB	2	
4	01	B2552-210-D00	LOWER PLATE	シ	タイ	タ	1	
5		400-23647	WORK CLAMP FOOT PLATE COVER	ヌノ	オチ	エスハ' リ	1	
6	01	400-23639	2-STEP FEEDING FRAME	2ダ'	ソ	ヌノ	オチ	2
7		HX-0023300-00	CLIP	ソク	セン	ハ' ソト'	4	
8		B2590-210-DAO	WORK CLAMP FOOT COMPL., RIGHT	ヌノ	オチ	エアシスハ' リ	1	
9		B2591-210-DAO	WORK CLAMP FOOT COMPL., LEFT	ヌノ	オチ	エアシスハ' リ	1	
10		B2610-210-D00	WORK CLAMP FOOT PLATE	ヌノ	オチ	エスハ' リ	1	
11		400-23644	CYLINDER KNUCKLE	オチ	エ	シリ	2	
12		B2567-210-D00	CYLINDER INSTALLING BASE	シリ	ン	タ' ト	1	
13		400-23641	CYLINDER SHAFT	オチ	エ	シリ	1	
14		400-23642	SLIDER BASE	ス	ライ	タ' -	1	
15		400-23635	CYLINDER PIN	シリ	ン	タ' セ	2	
16		400-23663	SHAFT BLOCK SHAFT	ツ	マ	ミ	1	
17		G5126-172-000	CLAMP SHAFT HOLDER	ク	ラン	フ' シ'	1	
18		BT-0400251-EB	URETHANE HOSE, BLACK	ウ	レ	タ	0.4	
19		CS-079073A-SH	THRUST COLLAR ASM.	ス	ラ	スト	2	
20		PA-1602006-A0	AIR CYLINDER	エ	ア	シリ	2	
21		PJ-0460525-03	HOSE ELBOW	ホ	-	ス	4	
22		RE-0300000-K0	E-RING 3	E	カ'	タ	4	
23		RE-0500000-K0	E-RING 5	E	カ'	タ	2	
24		SB-7100005-00	BEARING	コ	ロ	カ'	1	
25		SM-1040801-SP	SCREW M4X0.7 L=8	サ	ラ	コ	2	
26		SM-6041002-TP	SCREW M4 L=10	ロ	ツ	カ	2	
27		SM-6041202-TP	SCREW M4X0.7 L=12	ロ	ツ	カ	2	
28		SM-6051002-TP	SCREW M5X0.8 L=10	ロ	ツ	カ	2	
29		SM-6061002-TP	SCREW M6 L=10	ロ	ツ	カ	2	
30		SM-6061402-TN	BOLT	ロ	ツ	カ	2	
31		SM-8050812-TP	SCREW M5X8	ト	メ	ネ	1	
32		SM-4041655-SP	SCREW M4 L=16	ナ	ハ'	ネ	4	
33		SM-6450610-TP	SCREW	ヒ	ラ	コ	4	
34		SM-6040800-SP	SCREW	ヒ	ラ	ネ	2	
35		WP-0450000-SD	WASHER 4.5X8X0.5	ヒ	ラ	サ'	2	
36		WP-0480856-SP	WASHER 4.8X8.4X0.8	ヒ	ラ	サ'	2	
37		WP-0651001-SC	WASHER	ヒ	ラ	サ'	2	
38		WP-0651001-SC	WASHER	ヒ	ラ	サ'	2	
39		WS-0410002-KP	SPRING WASHER	ハ'	ネ	サ'	2	
40		WS-0410002-KP	SPRING WASHER	ハ'	ネ	サ'	2	
41		SM-6030802-TP	SCREW M3X0.5 L=8	ロ	ツ	カ	1	
42	02	400-36477	LOWER PLATE	シ	タイ	タ	1	
43	02	400-36478	FEEDING FRAME	オ	チ	エ	1	
44	03	D2552-D10-D0D	LOWER PLATE	シ	タイ	タ	1	
45	03	400-38567	FEEDING FRAME	ヌノ	オ	チ	1	
46	04	400-39541	LOWER PLATE	シ	タイ	タ	1	
47	04	400-39542	FEEDING FRAME	オ	チ	エ	1	

NOTE (注記)

01... FOR AMS-210EHL, ESL  
02... FOR AMS-210E-1510  
03... FOR AMS-210E-2206  
04... FOR AMS-210E-2210

AMS-210EHL, ESL用  
AMS-210E-1510用  
AMS-210E-2206用  
AMS-210E-2210用

# 17. TABLE COMPONENTS

脚卓関係

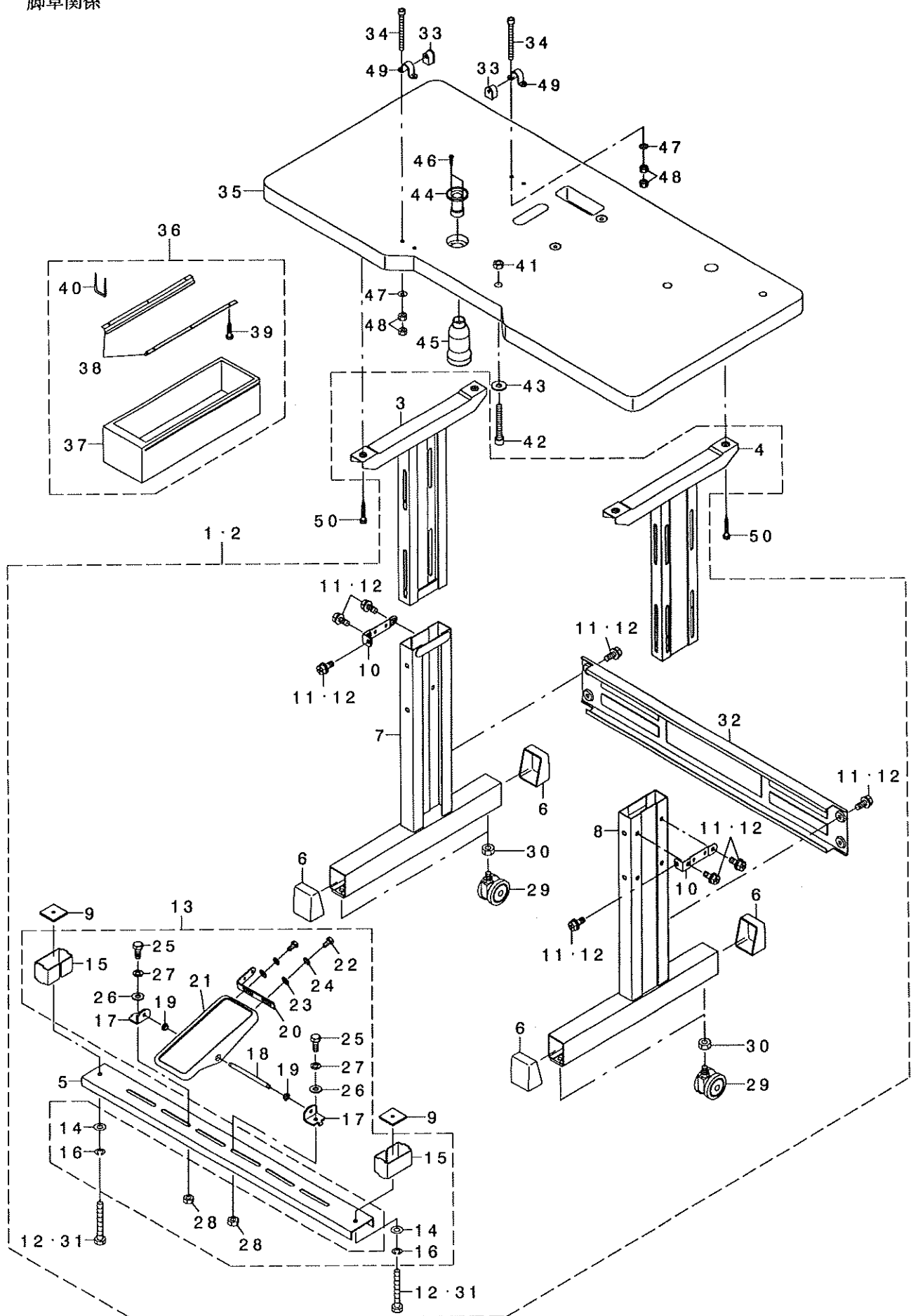

REF. NO	NOTE	PART NO.	DESCRIPTION	ト ヌ メ イ	Qty
1	01	141-91951	T-STAND COMPL.	Tキヤクケツゴ' ウ	1
2	03	400-38255	T-STAND COMPL. (AIR TYPE)	Tキヤクケツゴ' ウ	1
3		B8101-210-AAB	UPPER STAND COMPL.	ウキヤクケツゴ' ウ	(1)
4		141-18152	UPPER STAND ASM., RIGHT	ウキヤクケツゴ' ウ(ミキ')	(1)
5		111-58409	STAND SIDE SUPPORT	シタ シチュウ	(1)
6		111-58607	RUBBER CAP	キヤクト' タ' イ キヤツブ'	(4)
7		B8105-210-AAA	STAND COMPL.	シチュウケツゴ' ウ	(1)
8		141-18251	STAND ASM., RIGHT	シチュウケツゴ' ウ(ミキ')	(1)
9		170-07402	NUT	44カクナツト	(2)
10		111-58516	UPPER STAND PLATE	ウキヤクメイタ	(2)
11	01	SL-9082091-SE	WASHER HEXAGONAL BOLT	サ' ガ' ネツキロツカクホ' ルト	(10)
12	02	SL-9082091-SE	WASHER HEXAGONAL BOLT	サ' ガ' ネツキロツカクホ' ルト	(12)
13	01	138-17754	Z-STAND PEDAL COMPL.	Zキヤクヨウ' ハ' タ' ル(ケツゴ' ウ)	(1)
14	01	WP-0871602-SE	WASHER 8.7X18X1.6	ヒラサ' ガ' ネ 8.7X18X1.6	(2)
15	01	111-59506	STRUT AUXILIARY PLATE	シタシチュウ' ホ' ヲイタ	(2)
16	01	WS-0861410-KR	SPRING WASHER 8.6X15X1.4	ハ' ネサ' ガ' ネ 8.6X15X1.4	(2)
17	01	111-59001	PEDAL SHAFT BRACKET	フミタ シ' クウケ	(2)
18	01	B8153-771-000	PEDAL CONNECTING ROD	ハ' タ' ルシ' ク	(1)
19	01	D8113-555-B00	PEDAL BUSHING	フミタ フ' ヅシユ	(2)
20	01	GPF-06080000	PEDAL ADJUSTING PLATE	フミタ チョウセツハ' ヲ	(1)
21	01	GPF-060600A0	PEDAL COMPL.	ハ' タ' ル(ケツゴ' ウ)	(1)
22	01	SM-9061203-SE	SCREW M6 L=12	ロツカクホ' ルト M6 L=12	(2)
23	01	WP-0671016-SE	WASHER 6.7X13X1	ヒラサ' ガ' ネ 6.7X13X1	(2)
24	01	WS-0621210-KR	SPRING WASHER 6.2X11.4X1.2	ハ' ネサ' ガ' ネ 6.2X11.4X1.2	(2)
25	01	SM-9082023-SE	SCREW M8 L=20	ロツカクホ' ルト M8 L=20	(2)
26	01	WP-0871602-SE	WASHER 8.7X18X1.6	ヒラサ' ガ' ネ 8.7X18X1.6	(4)
27	01	WS-0861410-KR	SPRING WASHER 8.6X15X1.4	ハ' ネサ' ガ' ネ 8.6X15X1.4	(2)
28	01	NM-6080721-SE	NUT M8	ロツカクナツト M8	(2)
29		B8150-210-000	CASTER	テ-フ' ルキキスタ	(4)
30		NM-6120003-SE	NUT M12	ロツカクナツト M12 シユ	(4)
31	01	SM-9086523-SE	HEXAGONAL BOLT	ロツカクホ' ルト	(2)
32		111-58300	STAND SIDE SUPPORT	ヨコ シチュウ	(1)
33	04	B1115-210-D00	HINGE RUBBER	ハ' ヲトヒンシ' ホ' ウシソ' A	2
34	04	SM-6066002-TN	BOLT M6 L=60	ロツカクアホ' ルト M6 L=60	4
35		400-30949	TABLE	テ-フ' ル	1
36		111-55157	DRAWER ASM.	ヒキダ' シクミ	1
37		111-55108	DRAWER	ヒキダ' シ	(1)
38		111-55207	DRAWER SUPPORT	ヒキダ' シ' ササエ	(2)
39		SK-3311600-SC	WOOD SCREW D=3.1 L=16	マルモクネツ' D=3.1 L=16	(6)
40		D8204-555-D00	DRAWER STOPPER	ヒキダ' シストツハ' -	(1)
41	04	NM-6080001-SC	NUT M8X1.25	ロツカクナツト M8 シユ	1
42	04	SM-6086002-TP	SCREW	ロツカクアホ' ルト	1
43	04	WP-0851846-SC	WASHER 8.5X22.0X1.8	ヒラサ' ガ' ネ 8.5X22X1.8	1
44	04	B8202-205-000	OIL MANAGEMENT	フ' ア' ラスキ	1
45	04	B9121-012-000	OIL CAN	フ' ア' ラビ' ヲ	1
46	04	SK-3311601-SE	WOOD SCREW D=3.1 L=16	マルモクネツ' D=3.1 L=16	2
47	04	WP-0651646-SC	WASHER	ヒラサ' ガ' ネ	4
48	04	NM-6060001-SC	NUT M6	ロツカクナツト M6 シユ	8
49	04	B1111-210-D00	BED HINGE	ハ' ヲトヒンシ'	2
50		ST-9053511-SR	TAPPING SCREW M5X35	タツビ' ヲネシ'	4
NOTE (注記)			01... FOR AMS-210EHS, ESS	AMS-210EHS, ESS用	
			02... FOR AMS-210EHL, ESL, AMS-210E-1510, AMS-210E-2206	AMS-210EHL, ESL, AMS-210E-1510, AMS-210E-2206用	
			03... EXCEPT AMS-210EHS, ESS	AMS-210EHS, ESSを除く	
			04... ACCESSORIE PARTS	付属品	

18. PNEUMATIC COMPONENTS (EXCEPT AMS-210EHS,ESS)

エア関係 (AMS-210EHS,ESSを除く)

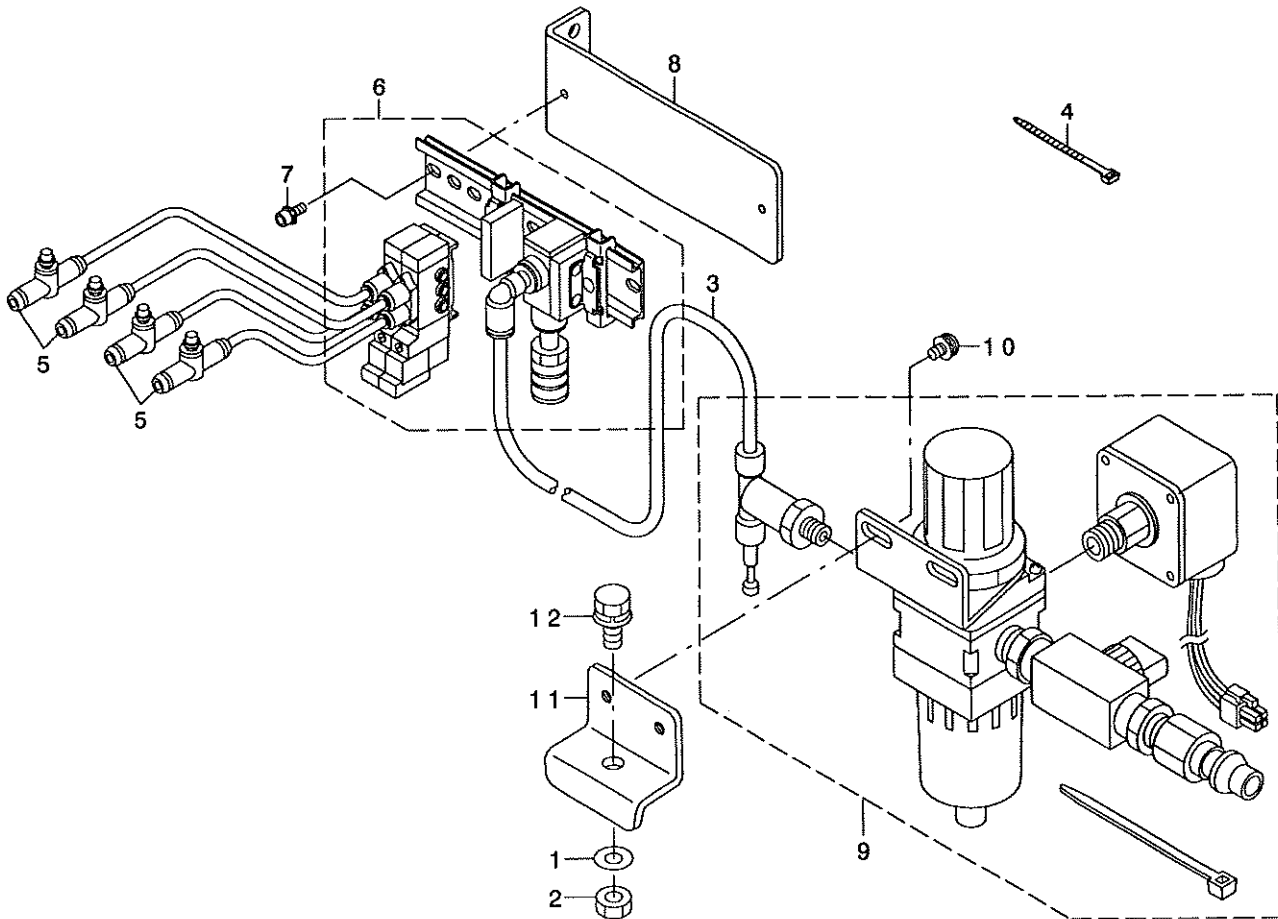

REF. NO	NOTE	PART NO.	DESCRIPTION	ヒソメイ	Qty
1		WP-0871602-SE	WASHER 8.7X18X1.6	ヒラサ'ガ'ネ 8.7X18X1.6	1
2		NM-6080721-SE	NUT M8	ロツカクナツト M8	1
3		BT-0600401-EB	TUBE	チューブ	0.5
4		EA-9500B01-00	CABLE BAND	ソクセンパ'ント'	1
5		PC-0124050-00	SPEED CONTROLLER	ユニオンストレートスピ'ゴン	4
6		142-04655	SOLENOID VALVE ASM.	デ'ソシ'ハ'ソクミ	1
7		SL-6041092-TN	SCREW	サ'カ'ネツキロツカク'ナ'ルト	2
8		400-30950	SOLENOID_VALVE_FITTING_BASE	デ'ソシ'ハ'ントリツケイタ	1
9		400-30951	FILTER_REGULATOR_ASM.	フィルタレキ'ユレ'タクミ	1
10		SL-4051091-SC	SCREW M5X0.8 L=10	ナ'ハ'コネシ'セム M5X0.8 L=10	2
11		400-23662	FILTER_INSTALLING_PLATE	フィルタ トリツケイタ	1
12		SL-9082093-SE	SCREW	サ'カ'ネツキロツカク'ナ'ルト	1

# 19. THREAD STAND COMPONENTS

糸立て装置関係

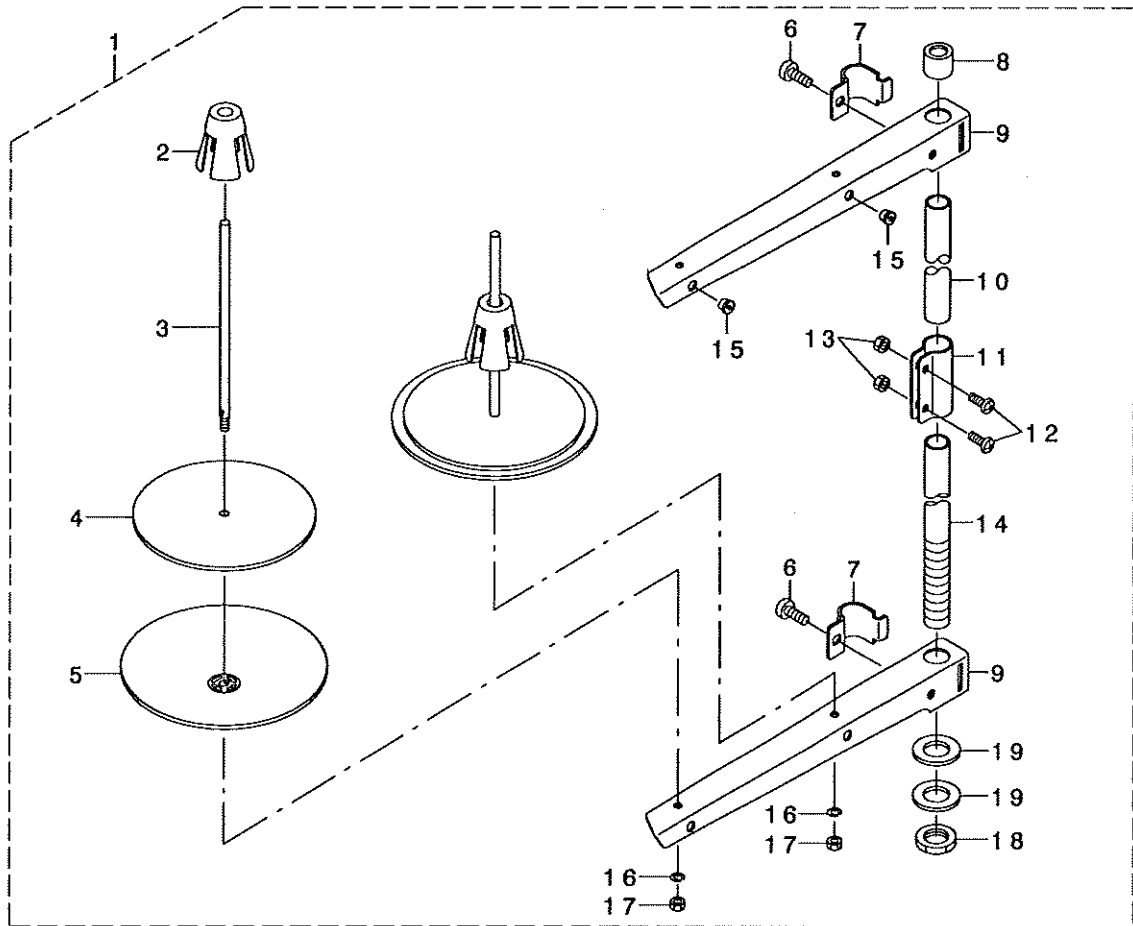

REF. NO	NOTE	PART NO.	DESCRIPTION	ヒヨメイ	Qty
1		229-30358	THREAD STAND ASM.	イトタテソウチ(クミ)	1
2		229-31109	SPOOL RETAINER	イトマキフレト'メ	(2)
3		229-31000	SPOOL PIN	イトマキウケホ'ウ	(2)
4		229-30903	SPOOL REST CUSHION	イトマキウケサ'ラクツシヨソ	(2)
5		229-30804	SPOOL REST	イトマキウケサ'ラ	(2)
6		SM-6061610-SC	SCREW M6 L=16	ヒラコネソ' M6 L=16	(2)
7		229-30705	THREAD GUIDE ARM JOINT	イトタテホ'ウシメカナク'	(2)
8		229-31406	SPOOL REST ROD RUBBER CAP	イトタテホ'ウホコ'ゴ'ム	(1)
9		229-30507	SPOOL REST ARM	イトタテウテ'	(2)
10		229-30408	SPOOL REST ROD, UPPER	イトタテホ'ウ(ウエ)	(1)
11		229-31307	SPOOL REST ROD JOINT	イトタテホ'ウツキ'テ	(1)
12		SM-4051405-SE	SCREW M5 L=14	ナ'コネソ' M5 L=14	(2)
13		NM-6050001-SE	NUT M5	ロツカクナツト M5	(2)
14		229-30309	SPOOL REST ROD, LOWER	イトタテホ'ウ(シタ)	(1)
15		229-31208	THREAD GUIDE	イトミチ	(2)
16		WS-0510002-KN	SPRING WASHER	ハ'ネサ'カ'ネ 5.1X9.2X1.3	(2)
17		NM-6050001-SE	NUT M5	ロツカクナツト M5	(2)
18		NM-6160511-SE	NUT M16X1.5	ロツカクナツト M16X1.5 1ｼ1	(1)
19		WP-1702600-S0	WASHER 17X30X2.6	ヒラサ'カ'ネ 17X30X2.6	(2)

# 20. OPERATION PANEL COMPONENTS

操作パネル関係

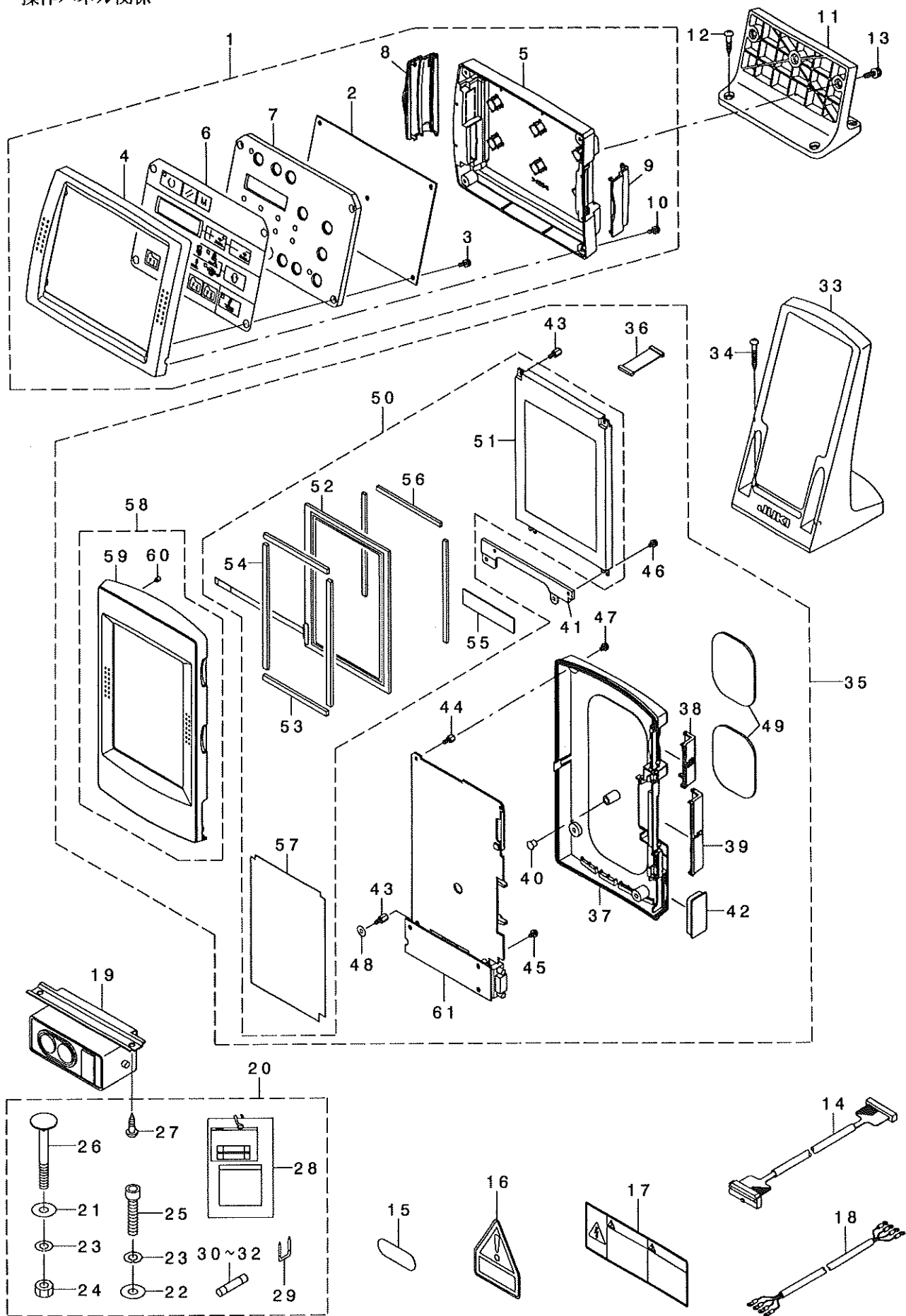



REF. NO	NOTE	PART NO.	DESCRIPTION	ヒソメイ	Qty
1		400-32704	EASY PANEL CP-20	カソイハネ CP-20	1
2		400-31471	PANEL PCB A ASM.	ハネルキハソクミ	(1)
3		SL-4031081-SC	SCREW M3 X 10	ナハネソセムス M3 L=10	(4)
4		400-05692	OPERATION BOX FRONT CAS	ソウサホツクスマエケース	(1)
5		400-30694	REAR_CASE	リヤケース	(1)
6		400-32714	PANEL SHEET	ハネルシート	(1)
7		400-30695	HOLDER PLATE	ホルダプレート	(1)
8		400-30696	CONNECTOR_COVER	コネクタカバー	(1)
9		400-30697	SM_COVER	SMカバー	(1)
10		SL-4031081-SC	SCREW M3 X 10	ナハネソセムス M3 L=10	(4)
11		400-05697	PANEL STAND	ハネルスタンド	1
12		SK-3382001-SE	SCREW D=3.8 L=20	マルモクネソ D=3.8 L=20	4
13		SL-4041691-SC	SCREW M4 L=16	ナハコネソセムス M4X0.7 L=16	3
14		400-30983	PANEL CABLE ASSY	ハネルケーブルアッシー	1
15		BME-03200000	VOLTAGE INDICATION SEAL	デソアツヒヨウシシール 3ソウ200V	1
16		CM-3004006-01	VOLTAGE CAUTION LABEL	アソヒソウチウイソール	1
17		CM-3001004-01	LABEL 3 (LARGE)	デソケキキソラハル3(ダイ)	1
18		M9017-580-OAO	POWER CABLE ASM.	デソケソケソケーブルアッシー	1
19		HA-0042500-00	SWITCH	スイッチ	1
20		400-31502	OPTION B ASSY	オプソヨソBアッシー	1
21		WP-0852086-SC	WASHER M8	ヒラサカネ	(2)
22		WP-0841601-SC	WASHER 8.4X17.4X1.6	ヒラサカネ ミカキマル M8	(1)
23		WS-0820002-KR	SPRING WASHER, M8	ハネサカネ 8.2X15.4X2	(3)
24		NM-6080002-SC	NUT M8	ロツカクナツト M8 2ソユ	(2)
25		SM-6084002-TN	SCREW M8 L=40	ロツカクアナホル M8 L=40	(1)
26		MTS-HJ100003	BOLT	モータソリツカホル	(2)
27		SK-3512001-SE	WOOD SCREW D=5.1 L=20	マルモクネソ D=5.1 L=20	(2)
28		M3004-511-00A	VOLTAGE INDICATION CARD,A	デソアツヒヨウシ7ダA	(1)
29		MA-0115320-00	STAPLE	ステッパル	(3)
30		HF-0013031-5S	FUSE 3.15A 250V REF. NO.112	ヒユズ (3.15A)	(1)
31		HF-0030002-00	FUSE 2A (220/240V)	ソクダソヒユズ	(1)
32		HF-0013050-PO	FUSE 5A	ヒユズ 5A	(1)
33		400-35024	OPERATION_BOX_FIXED_PLATE(B)AS	ソウサハコソリツカイタ(B)アッシー	1
34		SK-3413201-SE	WOOD SCREW D=4.1 L=32	マルモクネソ D=4.1 L=32	2
35		400-30923	PANEL TYPE F ASSY	ハネルFアッシー	1
36		400-00146	LCD_CABLE_ASS'Y	LCDセツツクセソクミ	(1)
37		400-30765	REAR_CASE	リヤケース	(1)
38		400-30767	SM_COVER	SMカバー	(1)
39		400-30766	CONNECTOR_COVER	コネクタカバー	(1)
40		TA-0550604-RO	RUBBER PLUG	ゴムソソ	(1)
41		400-30926	LCD HOLDER BOARD	LCDサチエイタ	(1)
42		400-05848	D-SUB 9P COVER	D-SUB 9P カハ	(1)
43		HX-0035400-ON	SPACER	スパサ	(5)
44		HX-0035400-OS	SPACER	スパサ	(3)
45		SL-4030691-SC	SCREW M3X6	ナハコネソセムス M3X0.5 L=6	(1)
46		SL-4030691-SC	SCREW M3X6	ナハコネソセムス M3X0.5 L=6	(2)
47		SL-4030681-SC	SCREW M3 L=6	サカネツキナハコネソ M3 L=6	(4)
48		WP-0370316-SD	WASHER 3.7X8X0.3	ヒラサカネ 3.7X8X0.3	(2)
49		400-33316	OPERATION_PANEL_MAGNET_A	ソウサハネルコテイヨウシソヤク	(2)
50		400-34259	LCD ASSY	LCDアッシー	(1)
51		A3950-010-OAO	LCD	エキソヨウデイスプレイ	(1)
52		A3906-010-000	TOUCH PANEL	タッチハネル	(1)
53		400-00134	TTP_H_FELT	フェルトソウウケ	(2)
54		400-00135	TTP_V_FELT	フェルトソウウケ	(2)
55		400-00136	KEY SHEET	コテイキーシート	(1)
56		400-00138	BOTH SIDES TAPE	リヨウメンテープ	(3)
57		400-00140	ISOLATION SHEET	セツソソ	(1)
58		400-34262	IP-400 FRONT_CASE_ASSY	IP-400フロントケースアッシー	(1)
59		400-30764	FRONT_CASE	フロントケース	(1)
60		400-00133	INSERT NUT	インサートナツト	(5)
61		400-31011	PANEL PCB A ASSY	ハネルキハソクミ	(1)

# 21. CONTROL BOX COMPONENTS

電装ボックス関係

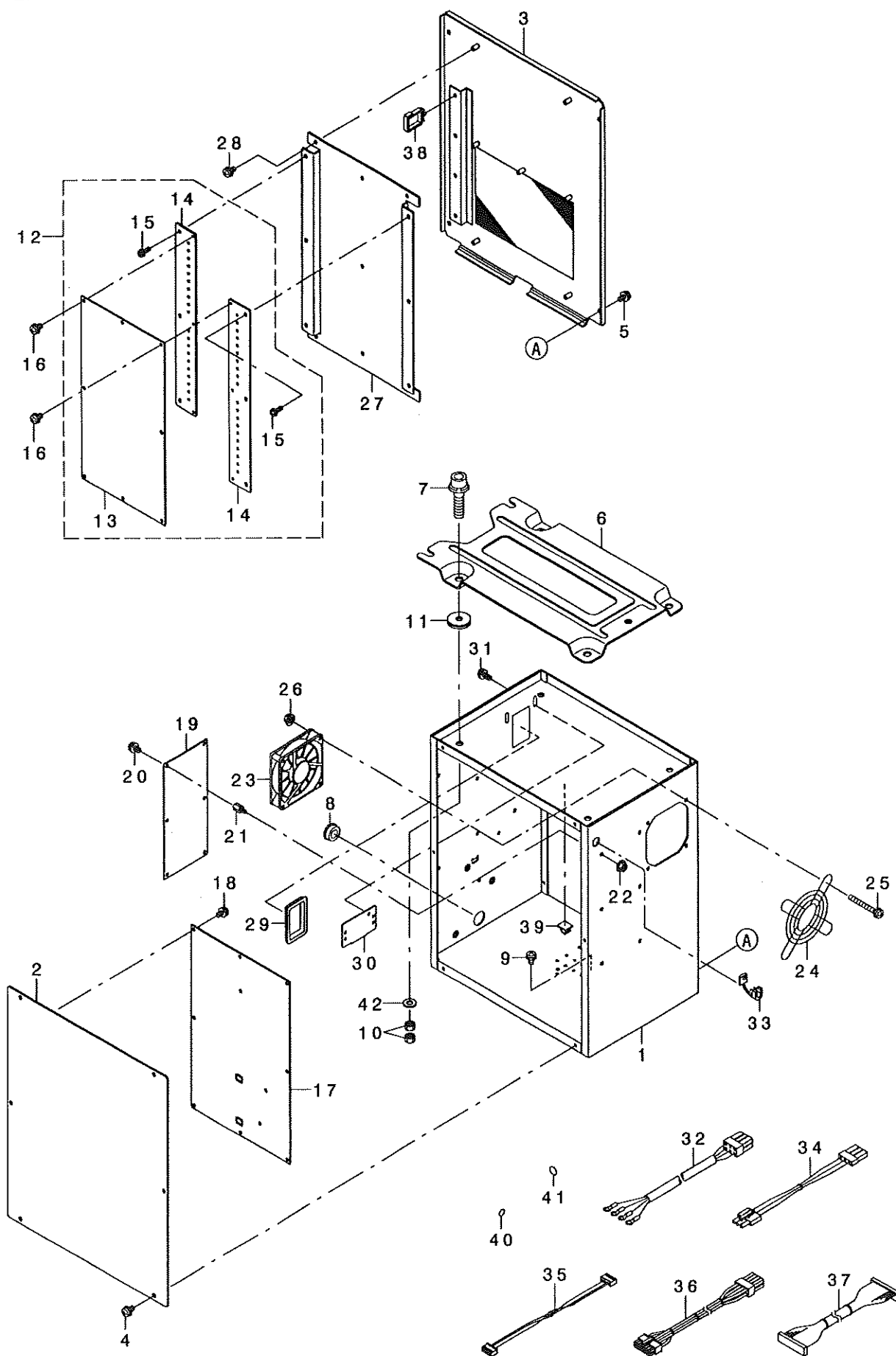

REF. NO	NOTE	PART NO.	DESCRIPTION	ヒョウメイ	Qty
1		400-03451	CONTROL BOX	テ ソウホッ クス	1
2		400-03452	CONTROL BOX FRONT COVER	テ ソウホッ クスマエカハ -	1
3		400-03453	CONTROL BOX REAR COVER	テ ソウホッ クスウシロカハ -	1
4		SL-4040891-SC	SCREW M4 L=8	サ カ ネツキ ナハ コネシ M4 L=8	6
5		SL-4040891-SC	SCREW M4 L=8	サ カ ネツキ ナハ コネシ M4 L=8	4
6		M3801-476-000	TRANSMISSION BOX FITTING PLATE	テ ソウホッ クストリツケイタ	1
7		SL-6083092-TN	SCREW	サ カ ネツキロツカクアナホ ルト	4
8		HX-0018800-0D	BUSH	フ ッシュ	1
9		SL-4040891-SC	SCREW M4 L=8	サ カ ネツキ ナハ コネシ M4 L=8	2
10		NM-6080001-SC	NUT M8X1.25	ロツカクナツト M8 1シュ	8
11		M4206-461-000	WASHER	ゴ ムツキサ カ ネ	4
12		400-31449	MAIN PCB ASSY	MAIN PCB ASSY	1
13		400-31452	MAIN PCB	MAIN PCB	(1)
14		400-05705	MAIN PCB HEAT SINK	MAINホウネツイタ	(2)
15		SL-4031081-SF	SCREW M3 L=10	ナハ コネシ セムス M3 L=10	(6)
16		SL-4040881-SC	SCREW M4 L=8	サ カ ネツキ ナハ コネシ M4 L=8	6
17		400-38663	SDC PCB B ASSY	SDCキハ ンBクミ	1
18		SL-4040881-SC	SCREW M4 L=8	サ カ ネツキ ナハ コネシ M4 L=8	10
19		400-00056	FLT-T PCB A ASS'Y	FLT-Tキハ ンクミ	1
20		SL-4040881-SC	SCREW M4 L=8	サ カ ネツキ ナハ コネシ M4 L=8	6
21		HX-0033900-00	STUD	キハ ソハ ーツ	6
22		NM-3040520-SC	NUT M4	フランジ ツキナツト M4	6
23		400-05401	FAN MOTOR ASS'Y	ファンモータクミ	1
24		HM-0004800-10	FINGER GUARD	フィンガ -カ -ト	1
25		SL-4043591-SC	SCREW	サ カ ネツキナハ コネシ	4
26		NM-3040520-SC	NUT M4	フランジ ツキナツト M4	4
27		400-05706	MAIN PCB HOLDER PLATE	MAINキハ ントメイタ	1
28		SL-4040881-SC	SCREW M4 L=8	サ カ ネツキ ナハ コネシ M4 L=8	5
29		HX-0040700-00	BUSH	フ ッシュ	1
30		178-45009	CORD FITTING PLATE	コト トメイタ	1
31		SL-4041091-SC	SCREW M4 L=10	ナハ コネシ セムス M4X0.7 L=10	2
32		400-05391	POWER CORD 3P ASS'Y	テ ンケ ンコト 3Pクミ	1
33		HX-0041000-0A	STRAIN RELIEF BUSHING	ストレーンリリーフ ッツク	1
34		400-05393	FLT-SDC CORD P ASS'Y	FLT-SDCコト Pクミ	1
35		400-05394	FLT-SDC CORD S ASS'Y	FLT-SDCコト Sクミ	1
36		400-05726	SDC-MAIN CORD P ASS'Y	SDC-MAINコト Pクミ	1
37		400-05727	SDC-MAIN CORD S ASS'Y	SDC-MAINコト Sクミ	1
38		HX-0051100-00	WIRE SADDLE	ワイヤサトル	3
39		E9607-603-000	STICKER (SMALL)	ステッカー (ショ)	1
40		E9567-319-000	EARTH MARK	アース マーク	1
41		400-03458	MASK SEAL	マスクシール	10
42		WP-0841601-SC	WASHER 8.4X17.4X1.6	ヒラサ カ ネ ミカ キマル M8	4

# 22. WIRING DIAGRAM

## 電装配線図

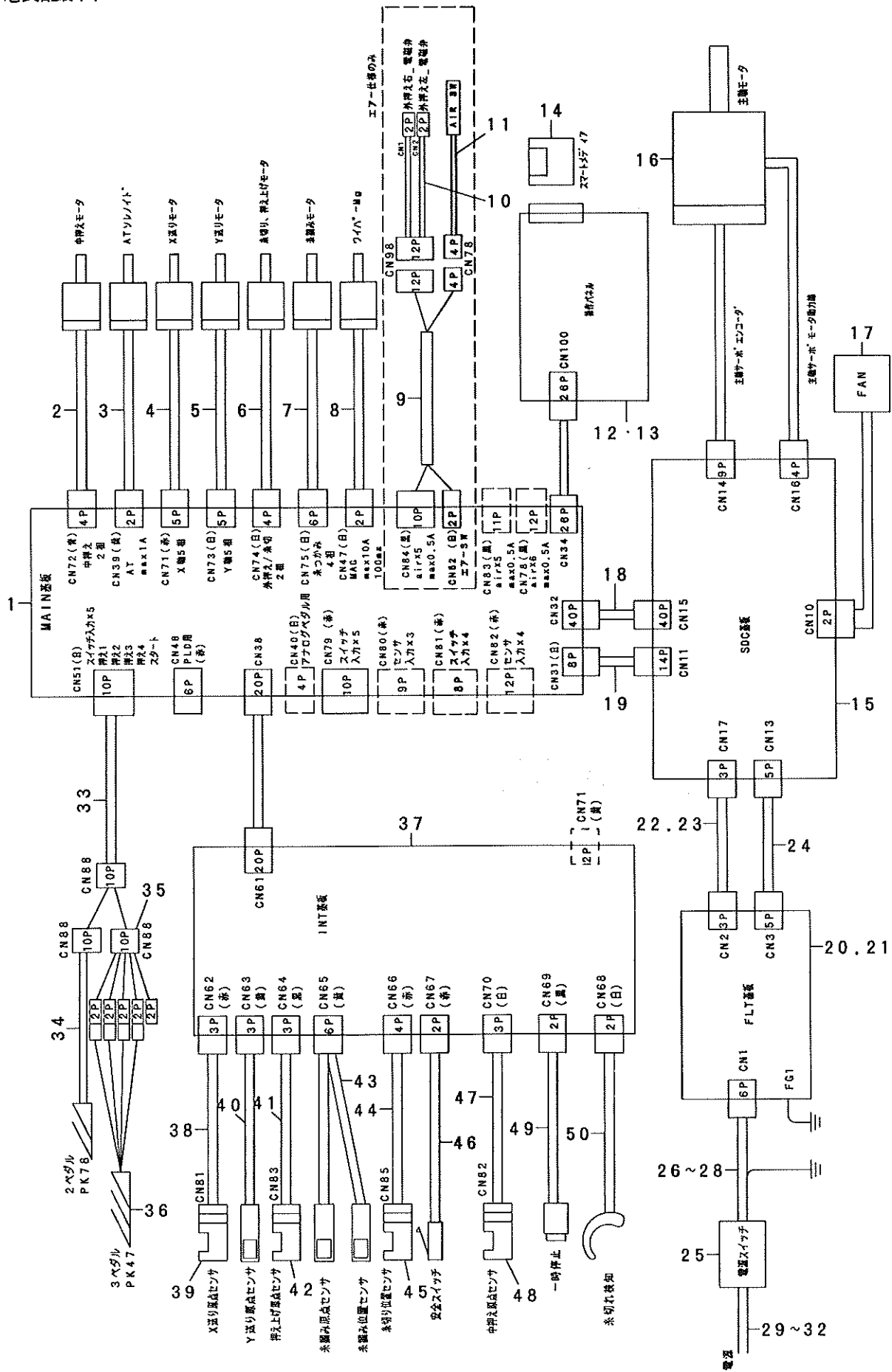

REF. NO	NOTE	PART NO.	DESCRIPTION	ヒョウメイ	Qty
1		400-31449	MAIN PCB ASSY	MAIN PCB ASSY	1
2		400-29628	INSIDE PRESSURE MOTOR	ナカオサエモータ	1
3		400-32539	AT_SOLENOID	ATソレノイド	1
4		400-29626	X FEED MOTOR	Xオクリモータ	1
5		400-29627	Y FEED MOTOR	Yオクリモータ	1
6		400-29629	PRESSURE FOOT MOTOR	ソトオサエモータ	1
7		400-29630	THREAD HOLD MOTOR	イトツカミモータ	1
8		400-30778	WIPER_ASM.	ワイパ-クミ	1
9	01	400-48528	AIR RELAY CABLE ASM.	エア-チュウケイケーブ-ルクミ	1
10	01	400-48529	VALVE RELAY CORD ASM	デ-ソツ-ハ-ンチュウケイコ-トクミ	1
11	01	400-30951	FILTER REGULATOR_ASM.	フィルタレギ-ユレ-タクミ	1
12		400-30923	PANEL TYPE E ASSY	ハ-ネルEクミ	1
13		400-32704	EASY PANEL CP-20	カンイハ-ネル CP-20	1
14		400-31006	SM_CARD_SET	スマートメデ-イアセット	1
15		400-38663	SDC PCB B ASSY	SDCキハ-ンBクミ	1
16	*	400-52937	SERVO MOTOR 550W	サ-ボ-モ-タ550W	1
17		400-05401	FAN MOTOR ASS'Y	ファンモ-タ-クミ	1
18		400-05727	SDC-MAIN CORD S ASSY	SDCメインコ-ト' Sクミ	1
19		400-05726	SDC-MAIN CORD P ASSY	SDCメインコ-ト' Pクミ	1
20	04	400-00056	FLT-T PCB A ASS'Y	FLT-T キハ-ン Aクミ	1
21	06	400-00046	FLT-S PCB A ASS'Y	FLT-S キハ-ン Aクミ	1
22		400-05393	FLT-SDC CORD P ASS'Y	FLT-SDC コ-ト' Pクミ	1
23	02	400-12038	REACTOR CORD ASSY	リアクタコ-ト' クミ	1
24		400-05394	FLT-SDC CORD S ASS'Y	FLT-SDC コ-ト' Sクミ	1
25		HA-0042500-00	SWITCH	スイッチ	1
26	04	400-05391	POWER CORD 3P ASSY	デ-ソツウデ-ソツ' ソコ-ト' 3Pクミ	1
27	02	400-05392	POWER CORD 1P ASS'Y	デ-ソツウデ-ソツ' ソコ-ト' 1Pクミ	1
28	03	400-05388	POWER CORD 1P220V ASSY	キハ-ンコ-ト' 1P220Vクミ	1
29	07	M9035-580-0A0	POWER SOURCE CORD ASM.	100Vヨウデ-ソツ' ソコ-ト' クミ	1
30	08	M9017-580-0A0	POWER CABLE ASM.	デ-ソツ' ソケ-ブ' ルクミ	1
31	05	400-05390	JE POWER CABLE ASM.	JE デ-ソツ' ソケ-ブ' ルクミ	1
32	03	M9024-580-0A0	POWER CABLE ASM., 100V	デ-ソツ' ソケ-ブ' ル 100Vヨウクミ	1
33		400-31465	SW RELAY CORD ASM.	SWチュウケイコ-ト' クミ	1
34		400-33831	PK78 PEDAL SWITCH ASM.	PK78 ハ-ダ' ルスイッチクミ	1
35		400-33875	PK47 RELAY CABLE ASM.	PK47チュウケイケーブ-ル' ルクミ	1
36		GPK-470010AB	3-PEDAL ASM.	3レソハ-タ' ルクミ	1
37		400-32512	INT_PCB_ASM.	INTキハ-ンクミ	1
38		400-32506	X_SENSOR_CABLE_ASM.	Xセンサケーブ-ル' ルクミ	1
39		HD-0005700-0A	PHOTO SENSOR	フォトセンサ	1
40		400-32505	Y_SENSOR_ASM.	ワイセンサクミ	1
41		400-32507	PF_SENSOR_CABLE_ASM.	オサエアケ' センサケーブ-ル' ルクミ	1
42		HD-0005700-0A	PHOTO SENSOR	フォトセンサ	1
43		400-32508	TH_SENSOR_ASM.	イトツカミセンサクミ	1
44		400-32509	TT_SENSOR_CABLE_ASM.	イトキリセンサケーブ-ル' ルクミ	1
45		HD-0022300-00	PHOTO SENSOR	フォトインタラプ' タ	1
46		400-29633	SAFETY SW CORD ASM.	アンセ' ンスイッチコ-ト' クミ	1
47		400-32510	IP_SENSOR_CABLE_ASM.	ナカオサエカハ' センサケーブ-ル' ルクミ	1
48		HD-0005700-0A	PHOTO SENSOR	フォトセンサ	1
49		400-29632	STOP SW ASM.	イチツ' テイシスイツチクミ	1
50		400-32511	THB_SENSOR_CABLE_ASM.	イトキレセンサケーブ-ル' ルクミ	1

NOTE (注記)

01....	EXCEPT AMS-210EHS, ESS	AMS-210EHS, ESS用
02....	FOR JE	JE用
03....	FOR GENERAL EXPORT	一般輸出用
04....	FOR 3-PHASE/1-PHASE	3相/単相用
05....	FOR 1-PHASE(JE)	単相用(JE)
06....	FOR 1-PHASE	単相用
07....	FOR 1-PHASE(100V)	単相用(100V)
08....	FOR 3-PHASE(200~220V)	3相用(200~220V)

# 23. PEDAL COMPONENTS

## ペダル関係

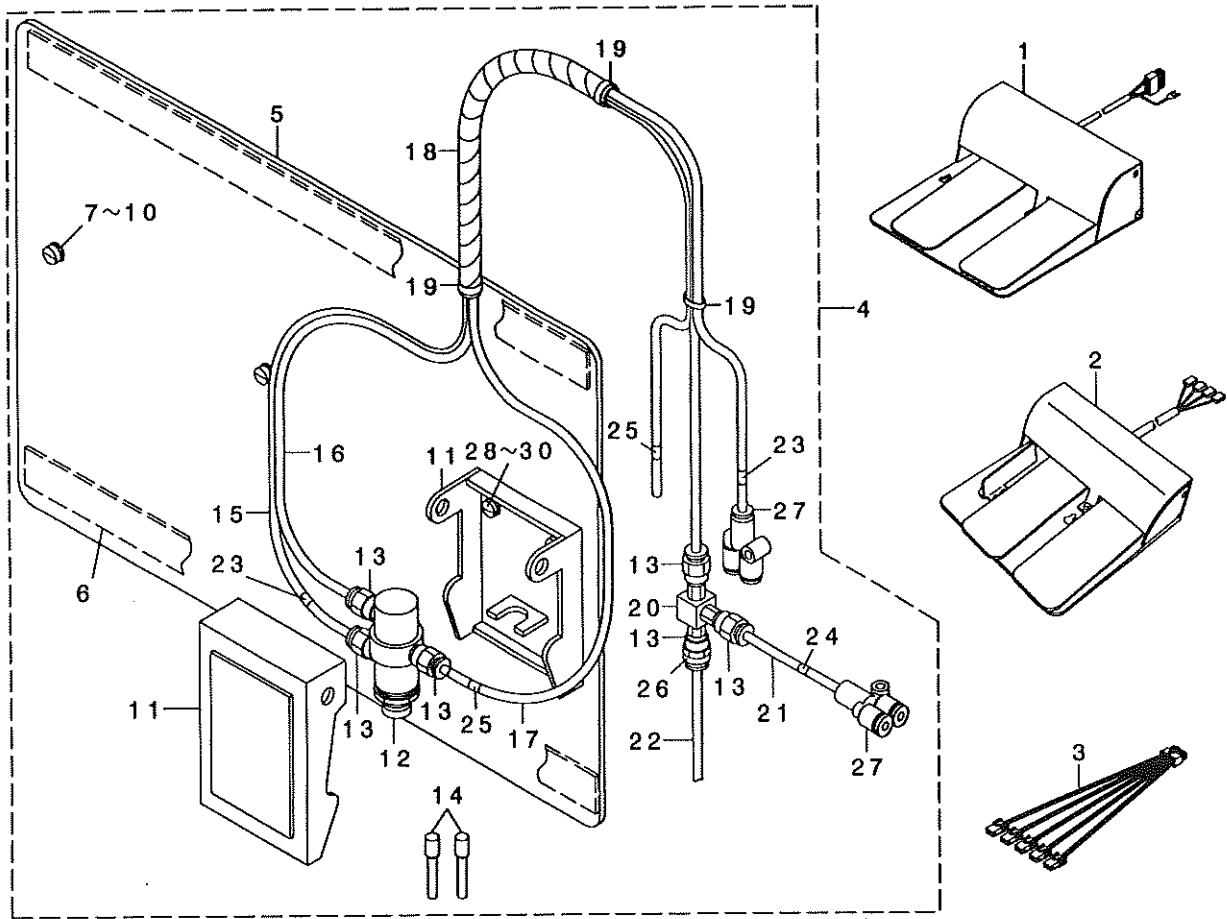

REF. NO	NOTE	PART NO.	DESCRIPTION	ヒョウメイ	Qty
1	01	400-33831	PK78 PEDAL SWITCH ASM.	PK78 ペダルスイッチアサミ	1
2	02	GPK-470010AB	3-PEDAL ASM.	3ペダルペダルアサミ	1
3	02	400-33875	PK47 RELAY CABLE ASM.	PK47リレーケーブルアサミ	1
4	03	400-42352	MECHANICAL VALVE UNIT	機械式バルブユニット	1
5		D8001-D15-A0Y	PEDAL BASE	ペダルベース	(1)
6		D8002-D15-A0Y	PEDAL CUSHION	ペダルクッション	(2)
7		SS-6111210-SP	SCREW 11/64-40 L=12	ビスネジ 11/64-40 L=12	(2)
8		WP-0450801-SD	WASHER 4.5X10X0.8	ワシヤガネ 4.5X10X0.8	(2)
9		WS-0451040-KP	SPRING WASHER 4.5X8.5X1	バネヤガネ 4.5X8.5X1	(2)
10		WP-0553216-SD	WASHER	ワシヤガネ	(2)
11		PX-0200020-00	ACTUATOR	アクチュエーター	(1)
12		PV-0105020-00	AIR VALVE	エアバルブ	(1)
13		PJ-3010405-01	HALF UNION M5 D=4	ワンタテヤギテ M5 D=4	(6)
14		PX-5000140-00	PLUG	プラグ	(2)
15		BT-0400251-EB	URETHANE HOSE, BLACK	ウレタンホースクロ	(1.9)
16		BT-0400251-EB	URETHANE HOSE, BLACK	ウレタンホースクロ	(1.8)
17		BT-0400251-EB	URETHANE HOSE, BLACK	ウレタンホースクロ	(1.9)
18		HX-0031400-0A	SPIRAL TUBE	スパイラルチューブ	(0.6)
19		EA-9500B01-00	CABLE BAND	ケーブルバンド	(3)
20		GEP-01013000	VALVE	エキゾーストバルブ	(1)
21		BT-0400251-EB	URETHANE HOSE, BLACK	ウレタンホースクロ	(0.1)
22		BT-0400251-EB	URETHANE HOSE, BLACK	ウレタンホースクロ	(0.1)
23		180-35204	WIRE MARK (3)	ワイヤマーク(3)	(2)
24		180-35303	WIRE MARK (4)	ワイヤマーク(4)	(1)
25		180-35600	WIRE MARK (7)	ワイヤマーク(7)	(2)
26		180-35709	WIRE MARK (8)	ワイヤマーク(8)	(1)
27		PJ-3080400-02	QUICK COUPLING	ワンタテヤギテ	(2)
28		WP-0450801-SD	WASHER 4.5X10X0.8	ワシヤガネ 4.5X10X0.8	(2)
29		WS-0451040-KP	SPRING WASHER 4.5X8.5X1	バネヤガネ 4.5X8.5X1	(2)
30		SS-7111120-TP	SCREW	マキビスネジ	(2)
NOTE (注記)			01...FOR AMS-210EHS, ESS, AMS-210E-2206, AMS-210E-2210	AMS-210EHS, ESS, AMS-210E-2206, AMS-210E-2210用	
			02...FOR AMS-210EHL, ESL, AMS-210E-1510	AMS-210EHL, ESL, AMS-210E-1510用	
			03...FOR AMS-210E-2210	AMS-210E-2210用	

24. ACCESSORIE PART COMPONENTS

付属品関係

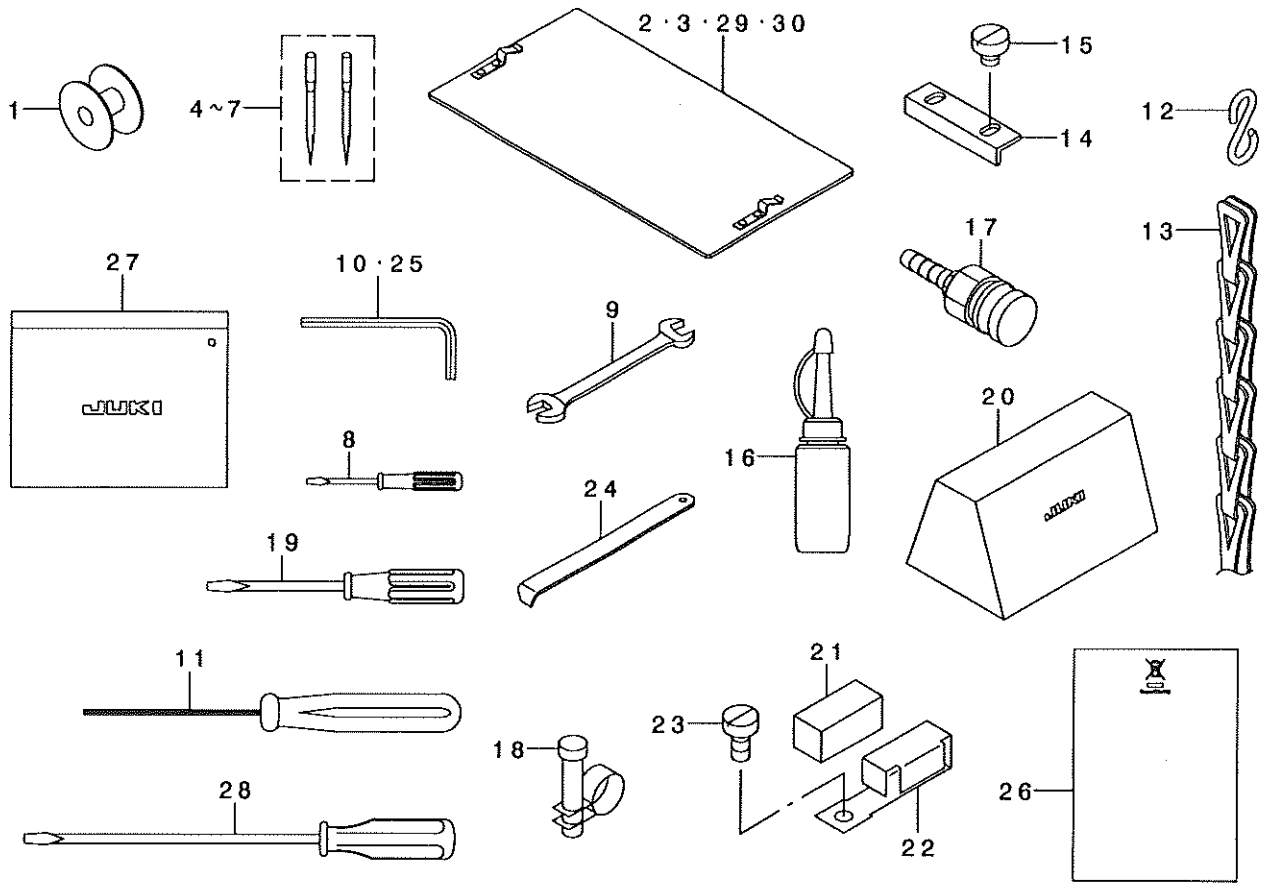

REF. NO	NOTE	PART NO.	DESCRIPTION	ヒョウメイ	Qty
1		B1806-210-D00	BOBBIN	ボビン	1
2	01	B2557-210-DA0	PLASTIC BLANK PLATE ASM.	プラスチックノミシエア ラックミ	2
3	08	400-36479	PLASTIC BLANK PLATE_ASM	プラスチックノミシエア ラックミ	2
4☆	03	MDP-500B1402	NEEDLE DPX5#14-2	DPX5#14-2	1
5☆	04	MDP-170B1802	NEEDLE DPZ17#18-2	DPX17#18-2	1
6☆	05	MC-2005010-02	NEEDLE T34 #100-2	T34 #100-2	1
7☆	06	MC-3720011-02	NEEDLE SY3355 #110-2	SY3355 #110-2	1
8		229-33204	SCREW DRIVER, SMALL	ドライバ (小)	1
9		B9113-012-000	WRENCH (9X10)	リョウカチスナナ(9x10)	1
10		B9140-372-000	HEXAGONAL WRENCH, SMALL	ロツカチスナナ (小)	1
11		400-32763	HEXAGONAL DRIVER(1.5)	ロツカチスナナ (1.5)	1
12	01	131-60304	S SHAPED HOOK	Sカチカチ	2
13	01	260-37903	CHAIN	クツリ	1
14	07	B2592-210-000	PLASTIC PLATE STOPPER	プラスチック スノキストツパ	2
15	07	SM-6040450-TP	SCREW M4 L=4	ヒラネツ M4 L=4	1
16		B9121-220-0A0	OILER (CONTAINING NO.2 OIL)	アアラツラ NO.2油	1
17	02	PJ-3095200-01	SOCKET	ハイバ ラツクソツ	1
18	02	PB-0000100-00	HOSE BAND	ホースソツ	1
19		229-33105	SCREW DRIVER, MIDDLE	ドライバ (チツク)	1
20		400-27770	VINYL COVER	ツツバ ビニールカバ	1
21		B1131-528-000	FELT	フトツナイイ トツツエ	1
22		101-02200	THREAD GUIDE F	フトツナイイ F	1
23		SM-6040860-TP	SCREW M4 L=8	ヒラネツ M4 L=8	1
24		B9101-490-000	DRIVER	ドライバ	1
25		B9141-372-000	HEXAGONAL WRENCH, LARGE	ロツカチスナナ (大イ)	1
26	09	CM-6001002-01	WEEE INFORMATION SHEET	WEEE イツツオスラツツラツ	1
27		229-32800	ACCESSORIE BAG	ツツクヒツツツツ	1
28		229-33006	SCREW DRIVER, LARGE	ドライバ (大イ)	1
29	10	D2557-D10-DAD	BLANK ASM.	プラスチックノミシエア ラツクミ	2
30	11	400-39543	PLASTIC BLANK PLATE_ASM.	プラスチックノミシエア ラツクミ	2

NOTE (注記)

01... FOR AMS-210EHS, ESS  
 02... EXCEPT AMS-210EHS, ESS  
 03... TYPE S (FOR ST)  
 04... TYPE H (FOR ST)  
 05... TYPE S (FOR JE)  
 06... TYPE H (FOR JE)  
 07... EXCEPT AMS-210EHL, ESL  
 08... FOR AMS-210E-1510  
 09... FOR JE  
 10... FOR AMS-210E-2206  
 11... FOR AMS-210E-2210

AMS-210EHS, ESS用  
 AMS-210EHS, ESSを除く  
 S仕様(ST用)  
 H仕様(ST用)  
 S仕様(JE用)  
 H仕様(JE用)  
 AMS-210EHL, ESLを除く  
 AMS-210E-1510用  
 JE用  
 AMS-210E-2206用  
 AMS-210E-2210用

# 25. OPTIONAL PART COMPONENTS (1)

## オプション関係 (1)

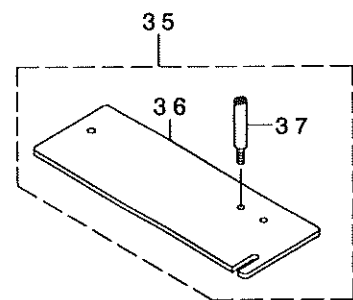
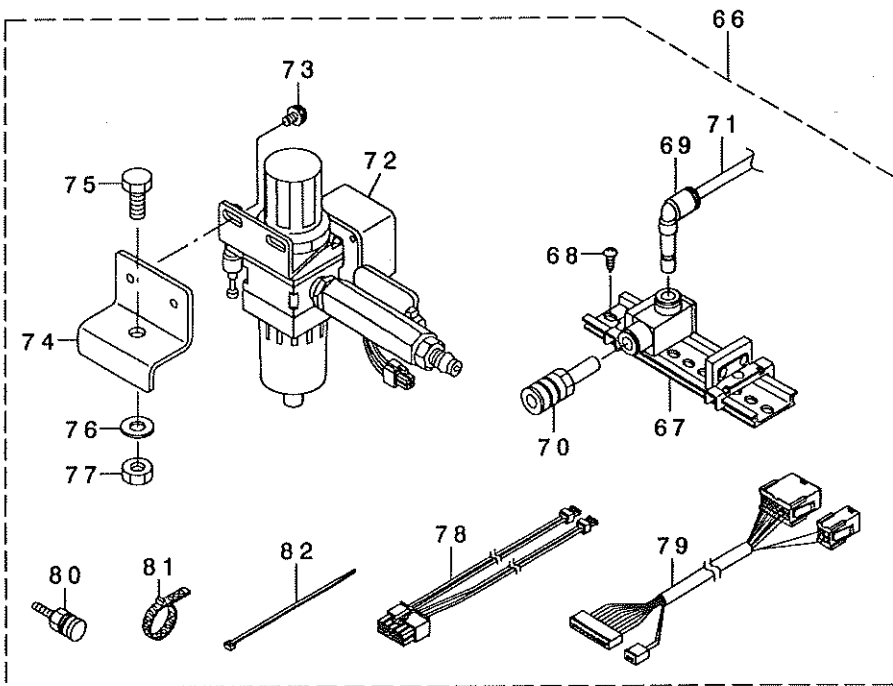
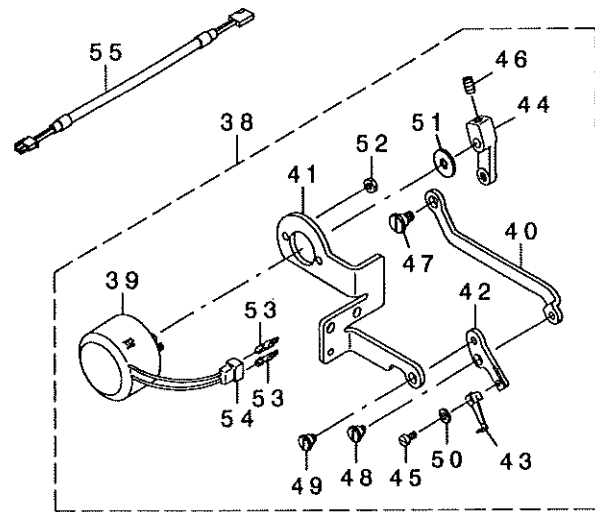
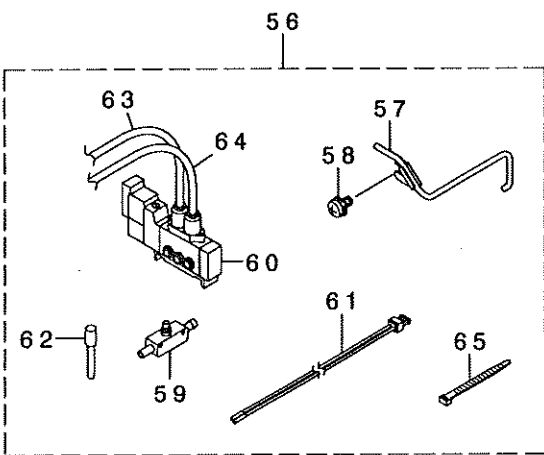
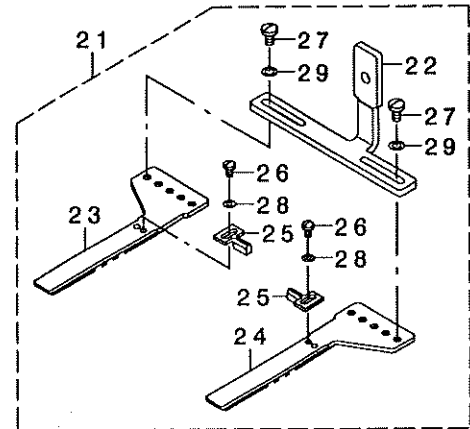
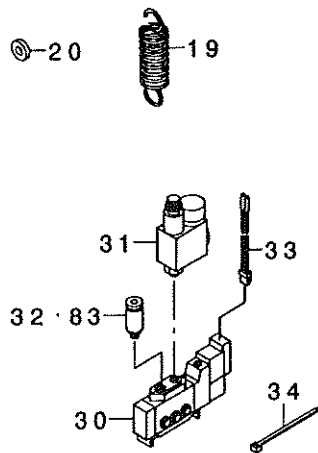
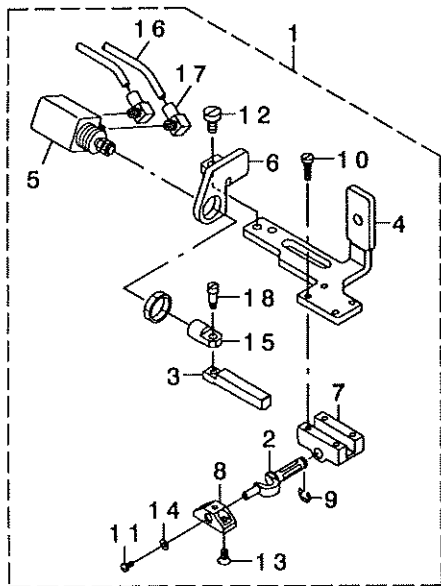



REF. NO	NOTE	PART NO.	DESCRIPTION	キ ャ メ イ	Qty
1		GFU-010030A0	SLIDE PLATE ASM.	ハンテヨウナカチエス' リイタミ	1
2		GFU-01001000	TURN AROUND CRANK SHAFT	ハンテヨウクランク' ク	(1)
3		GFU-01002000	INVERTING LAC	ハンテヨウリフク	(1)
4		GFU-01003000	INNER PRESSER SLIDE PLATE	ハンテヨウナカチエス' リイタ	(1)
5		PA-1600801-A0	AIR CYLINDER	エアシリンダ'	(1)
6		GFU-01006000	TURN CYLINDER BRACKET	ハンテヨウリフク' ア' ラケット	(1)
7		B4303-210-000	TURN AROUND CRANK BEARING	ハンテヨウクランク' ク' クラウ	(1)
8		B4314-210-000	INTERMEDIATE PRESSER BASE	ハンテヨウナカチエス' トリフク' イ	(1)
9		RE-0400000-K0	E-RING 4	E'カ' タ'メ' 4	(1)
10		SS-6081210-SP	SCREW 1/8-44 L=12	ヒラネ' 1/8-44 L=12	(4)
11		SS-7060610-SP	SCREW 3/32-56 L= 5.5	ワス'ヒラネ' 3/32-56 L=5.5	(1)
12		SS-6120940-SP	SCREW 3/16-28 L=9	ヒラネ' 3/16-28 L=9	(2)
13		SS-1090750-SP	SCREW 9/64-40 L=7	シタ'ス'ト'リフク'ネ' 7	(2)
14		WP-0250516-SD	WASHER 2.5X6X0.5	ヒラ'ネ' カ' ネ' 2.5X6X0.5	(1)
15		B4306-220-000	KNUCKLE	ハンテヨウリフク' -ナックル	(1)
16		BT-0400251-EB	URETHANE HOSE, BLACK	ウレタンホ-ス' クロ	(1, 3)
17		PJ-0460525-03	HOSE ELBOW	ホ-ス' エ'ル'ボ'	(2)
18		SD-0460703-TP	HINGE SCREW D=4.6 H=7	ダ'ン'ネ' D=4.6 H=7	(1)
19	01	GFU-01007000	SPRING	ハンテヨウナカチエス' カ' ネ'	1
20		WP-0502616-SD	WASHER	ヒラ'ネ' カ' ネ'	1
21		GFU-010040A0	OUTER PRESSER SLIDE PLATE ASM.	ハンテヨウソトオチエス' リイタミ	1
22		GFU-01004000	OUTER PRESSER SLIDE PLATE	ハンテヨウソトオチエス' リイタ	(1)
23		D2551-21X-X00	WALKING FOOT (A)	ソトオチエ'ア' B	(1)
24		D2552-21X-X00	WALKING FOOT (B)	ソトオチエ'ア' B	(1)
25		D2554-21X-X00	COMPENSATING FOOT	カ' イ'ト'オチエ	(2)
26		SS-5090610-SP	SCREW 9/64-40 L=6	ト'ラ'ネ' 9/64-40 L=6	(2)
27		SS-7110840-SP	SCREW 11/64-40 L=7.8	ワ'ス'ヒラネ' 11/64-40 L=7.8	(4)
28		WP-0371026-SD	WASHER 3.7X7X1	ヒラ'ネ' カ' ネ' 3.7X7X1	(2)
29		WP-0480866-SP	WASHER 4.8X8.4X0.8	ヒラ'ネ' カ' ネ' 4.8X8.4X0.8	(4)
30		PV-1502091-00	SOLENOID VALVE	デ'ン'ソ' バ'ン	1
31	02	PF-0205030-A0	REGULATOR	ク'リ'ク' プ'キ' デ'キ' レ'キ' コ'レ-タ'	1
32	01	PJ-3010405-05	HALF UNION	ハ-フ'ユニオン	2
33		400-35324	SOLENOID VALVE CONNECTER ASM	デ'ン'ソ' バ'ン'コ'ネ'クタ'ミ	1
34		EA-9500B01-00	CABLE BAND	ソク'セ'ン'バ'ント'	3
35		400-36526	AMS-210E(MU12)SET	AMS-210E(MU12)タ'イ'オ'ウ'ア' ヒ'ン'セ	1
36		400-36524	HOLDER PLATE	ソ'ウ'ウ'ソ'ハ' イ'ア' コ'デ'イ'タ'	(1)
37		400-36525	PIPE HOLDER STUD	ソ'ウ'ウ'ソ'ハ' イ'ア' コ'デ'イ'タ'スタ'ブ'	(1)
38		400-35867	WIPER ASM.	ワイ'パ'-ク'ミ	1
39		B2101-220-000	WIPER SOLENOID	ワイ'パ'-ソ'レ'ノ'イ'ド	(1)
40		400-36229	WIPER CONNECTING PLATE	ワイ'パ'-コ'ネ'ク'チ'ング'プレ'ト'	(1)
41		400-35866	WIPER BASE	ワイ'パ'-バ'ス'	(1)
42		400-36230	WIPER INSTALLING PLATE	ワイ'パ'-イ'ン'ス'ト'ロ'ウ'ング'プレ'ト'	(1)
43		B2107-210-000	WIPER	ワイ'パ'	(1)
44		400-36392	WIPER ARM	ワイ'パ'-ア'ム	(1)
45		SM-67506C0-TP	SCREW M3.5 L=6	ヒラ'ネ' M3.5 L=6	(1)
46		SM-8050812-TP	SCREW M5X8	ト'ラ'ネ' M5X8 L=8	(1)
47		SD-0700406-TP	SHOULDER SCREW	ダ'ン'ネ' D=7 H=4	(1)
48		SD-0640327-TP	SHOULDER SCREW D=6.35 H=3.2	ダ'ン'ネ' D=6.35 H=3.2	(1)
49		SD-0640327-TP	SHOULDER SCREW D=6.35 H=3.2	ダ'ン'ネ' D=6.35 H=3.2	(1)
50		WP-0371016-SD	WASHER 3.7X8X1	ヒラ'ネ' カ' ネ' 3.7X8X1	(1)
51		WP-0561616-SC	WASHER 5.6X16X1.6	ヒラ'ネ' カ' ネ' 5.6X16X1.6	(1)
52		NM-6040003-SC	NUT M4	ワ'ッ'カ'ク'ナ'ツ'ト' M4	(2)
53		HP-0002002-00	PIN-SHAPE TERMINAL, MALE	ナ'イ'ロ'ソ'ク'ネ'ク'タ'ビ'ン	(2)
54		HK-0188000-20	2-POLE PLUG	ナ'イ'ロ'ソ' プ'ラ'グ	(1)
55	*	400-58422	WIPER RELAY CABLE ASM.	ワイ'パ'-リ'レ'イ'ク'エ-ア' カ'ミ	1
56		400-35692	NEEDLE COOLER ASM.	AMS-210Eニ'ド' ア'ク'ラ-ク'ミ	1
57		400-35694	NEEDLE COOLER COMPL.	ニ'ド' ア'ク'ラ-ク'ミ'ゴ'ウ	(1)
58		SL-4051091-SC	SCREW M5X0.8 L=10	ナ'バ'コ'ネ'ツ' ヒ'ス' M5X0.8 L=10	(1)
59		PC-0124010-00	SPEED CONTROLLER	ス'ピ-ド' コ'ント'ロ-ラ'	(1)
60		PV-1502090-00	5 PORT SOLENOID VALVE	5'ポ'ト' デ'ン'ソ' バ'ン	(1)
61		400-35324	SOLENOID VALVE CONNECTER ASM	デ'ン'ソ' バ'ン'コ'ネ'クタ'ミ	(1)
62		PX-5000140-00	PLUG	メ'ク'ラ'セ'ン	(1)
63		BT-0400251-EB	URETHANE HOSE, BLACK	ウレタンホ-ス' クロ	(0.7)
64		BT-0400251-EB	URETHANE HOSE, BLACK	ウレタンホ-ス' クロ	(0.3)
65		HX-0023300-00	CLIP	ソク'セ'ン'バ'ント'	(3)
66	03	400-35693	AIR UNIT ASM.	AMS-210Eア-ソ'レ'ト	1
67		PV-9150050-00	SOLENOID VALVE INSTALLING BASE	デ'ン'ソ' バ'ン'ソ'ク'ネ'ク'タ'バ'ス	(1)
68		SK-3412001-SE	WOOD SCREW D=4.1 L=20	カ'キ'ソ'ク'ネ'ク'タ'ヒ'ス	(2)
69		PJ-3040600-01	ELBOW	レ'シ' ユ-チ'エ'ル'ボ'	(1)
70		PX-0500030-00	SILENCER	サイ'レン'サ'	(1)
71		BT-0500401-EB	TUBE	テ'ユ-ブ'	(0.5)
72		400-30951	FILTER REGULATOR ASM.	フイ'ル'レ'グ'レ-タ'ク'ミ	(1)
73		SL-4051091-SC	SCREW M5X0.8 L=10	ナ'バ'コ'ネ'ツ' ヒ'ス' M5X0.8 L=10	(2)
74		400-23662	FILTER INSTALLING PLATE	フイ'ル'タ'ソ'ク'ネ'ク'タ'	(1)
75		SL-9082093-SE	SCREW	サ'カ'ネ'ツ'キ'ロ'ウ'カ'ク'ネ'ト'	(1)
76		WP-0871602-SE	WASHER 8.7X18X1.6	ヒラ'ネ' カ' ネ' 8.7X18X1.6	(1)
77		NM-6080721-SE	NUT M8	ワ'ッ'カ'ク'ナ'ツ'ト' M8	(1)
78		400-48529	VALVE RELAY CORD ASM	デ'ン'ソ' バ'ン'ソ'ク'ネ'ク'エ-ア'コ'ド'ク'ミ	(1)
79		400-48528	AIR RELAY CABLE ASM.	エア-ソ'ク'ネ'ク'エ-ア' カ'ミ	(1)
80		PJ-3095200-01	SOCKET	ソ'ク'セ'ン'タ'ツ'ケ'ツ'ト'	(1)
81		PB-0000100-00	HOSE BAND	ホ-ス'バ'ント'	(1)
82		EA-9500B01-00	CABLE BAND	ソク'セ'ン'バ'ント'	(1)
83	02	PJ-3010405-05	HALF UNION	ハ-フ'ユニオン	1

NOTE (注記) 01... FOR TYPE S  
02... FOR TYPE H  
03... FOR AMS-210EHS, ESS

S仕様  
H仕様  
AMS-210EHS, ESS用

26. OPTIONAL PART COMPONENTS (2)

オプション関係 (2)

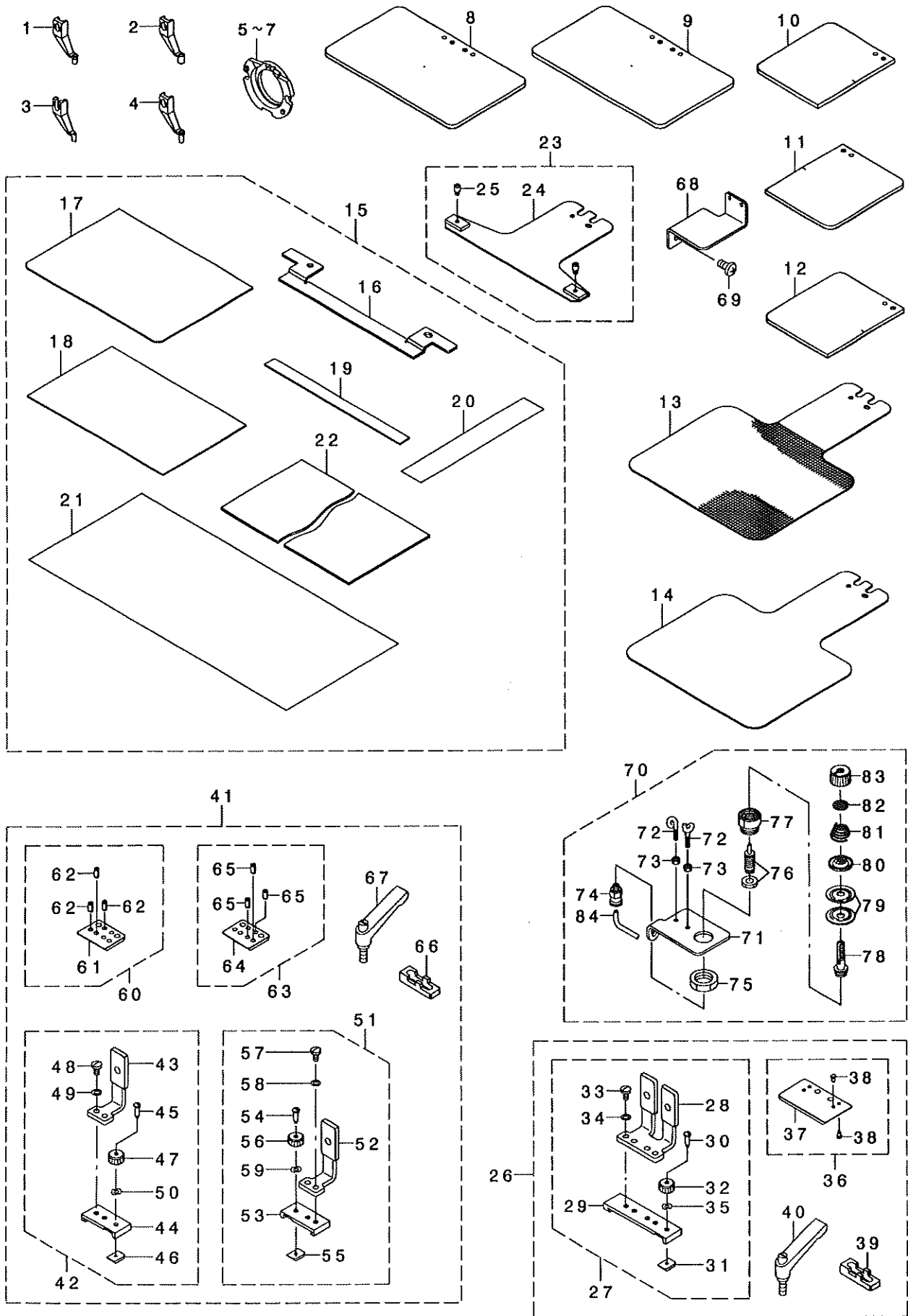

REF. NO	NOTE	PART NO.	DESCRIPTION	ク	リ	メ	イ	Qty
1		B1601-210-DOB-A	INTERMEDIATE PRESSER B	ナカオチEB				1
2		B1601-210-DOC-A	INTERMEDIATE PRESSER C	ナカオチEC				1
3		B1601-210-DOE	INNER PRESSER E	ナカオチEE				1
4		B1601-210-DOF-A	INTERMEDIATE PRESSER F	ナカオチEF				1
5		141-03253	INNER HOOK PRESSER ASM., A	ナカガ マオチEAクゴウ				1
6		141-03659	SHUTTLE RACE RING ASM., C	ナカガ マオチECクゴウ				1
7		B1817-210-DAD	SHUTTLE RACE RING ASM., D	ナカガ マオチEDクゴウ				1
8		400-35606	FEEDING FRAME BLANK	スノオチエツクワ ランクキチ アリ				1
9		400-35607	FEEDING FRAME BLANK	スノオチエツクワ ランクキチ ナシ				1
10		400-35608	FEEDING FRAME BLANK	アノリガ タツトクワ ランクキチ ナシ				1
11		400-35609	FEEDING FRAME BLANK R	アノリガ タツトクワ ランクキチ ナシ				1
12		400-35610	FEEDING FRAME BLANK L	アノリガ タツトクワ ランクキチ ナシ				1
13		B2556-210-DOA	LOWER PLATE BLANK	ウタイタ ランクキチ ナシ				1
14		B2556-210-DOB	LOWER PLATE BLANK	ウタイタ ランクキチ ナシ				1
15		B2594-210-DAO	CASSETTE PRESSER ASM.	カセツオチエキ				1
16		B2594-210-D00	CASSETTE PRESSER BASE PLATE	カセツオチエキ イタ				(1)
17		B2598-210-D00	CASSETTE PRESSER LOWER PLATE	カセツオチエキ イタ				(1)
18		B2599-210-D00	CASSETTE PRESSER UPPER PLATE	カセツオチエキ イタ				(1)
19		B2589-210-D00	CASSETTE PRESSER SPACER	カセツオチエキ ナシ				(1)
20		B2572-229-000	FILAMENT TAPE	フィラメントテープ				(1)
21		B2646-215-000	TAPE	リヨウメントテープ				(1)
22		B2587-210-000	MATERIAL PLATE A	スノオチエヨウ ヲチ イ A				(1)
23		B2593-210-DAO	CASSETTE HOLDER FIX PLATE ASM.	カセツオチエキ イタ				1
24		B2593-210-D00	CASSETTE HOLDER FIXING PLATE	カセツオチエキ イタ				(1)
25		B2560-372-000	BUTTON CLAMP STOP PIN	ツマミピン ヒラキピン				(2)
26	01	B2585-210-DB0	ONE-TOUCH CLAMP ASM.	イツタスノオチエヨウ ヲチ ナシ				1
27		B2585-210-DAO	SLIDING PLATE ASM.	イツタスノオチエヨウ ヲチ ナシ				(1)
28		B2585-210-D00	SLIDING PLATE	イツタスノオチエヨウ ヲチ ナシ				(1)
29		B2587-210-D00	SLIDER HOLDING	スライダ ウケ				(1)
30		B5038-206-000	SET SC	セツ SC				(1)
31		B5039-206-000	SET PLATE	セツプレート				(1)
32		161-08300	NUT B	チヨウセツナット B				(1)
33		SS-7110840-SP	SCREW 11/64-40 L=7.8	マキヒラネジ 11/64-40 L=7.8				(2)
34		WP-0480856-SP	WASHER 4.8X8.4X0.8	ヒラシ カネ 4.8X8.4X0.8				(2)
35		WZ-0430200-KH	WAVED WASHER	ナミカ タシ カネ 4.3X8X0.2				(1)
36		B2595-210-DAO	SLIDER ASM.	スライダ クミ				(1)
37		B2595-210-D00	SLIDER	スライダ				(1)
38		B1816-280-000	GUIDE PIN	ナカガ マオチ ガ イトピン				(4)
39		B2597-210-D00	CLAMP PLATE	ウタイタクラン プラ				(1)
40		B5115-210-000	FEEDING FRAME CLAMP LEVER	ツツク クラン プラ				(2)
41	02	B2586-210-DB0	ONE-TOUCH CLAMP ASM.	イツタスノオチエヨウ ヲチ ナシ				1
42		B2586-210-DAO	SLIDING PLATE ASM., RIGHT	スノオチエヨウ ヲチ ナシ				(1)
43		B2586-210-D00	SLIDING PLATE	スノオチエヨウ ヲチ ナシ				(1)
44		B2588-210-D00	SLIDER HOLDING	2タ ノオチエヨウ スライダ ウケ				(1)
45		B5038-206-000	SET SC	セツ SC				(1)
46		B5039-206-000	SET PLATE	セツプレート				(1)
47		161-08300	NUT B	チヨウセツナット B				(1)
48		SS-7110840-SP	SCREW 11/64-40 L=7.8	マキヒラネジ 11/64-40 L=7.8				(2)
49		WP-0480856-SP	WASHER 4.8X8.4X0.8	ヒラシ カネ 4.8X8.4X0.8				(2)
50		WZ-0430200-KH	WAVED WASHER	ナミカ タシ カネ 4.3X8X0.2				(1)
51		B2586-210-DAA	SLIDING PLATE ASM., LEFT	スノオチエヨウ ヲチ ナシ				(1)
52		B2586-210-D00	SLIDING PLATE	スノオチエヨウ ヲチ ナシ				(1)
53		B2588-210-D00	SLIDER HOLDING	2タ ノオチエヨウ スライダ ウケ				(1)
54		B5038-206-000	SET SC	セツ SC				(1)
55		B5039-206-000	SET PLATE	セツプレート				(1)
56		161-08300	NUT B	チヨウセツナット B				(1)
57		SS-7110840-SP	SCREW 11/64-40 L=7.8	マキヒラネジ 11/64-40 L=7.8				(2)
58		WP-0480856-SP	WASHER 4.8X8.4X0.8	ヒラシ カネ 4.8X8.4X0.8				(2)
59		WZ-0430200-KH	WAVED WASHER	ナミカ タシ カネ 4.3X8X0.2				(1)
60		B2596-210-DAO	SLIDER ASM., RIGHT	2タ ノオチエヨウ スライダ ミキ クミ				(1)
61		B2596-210-D00	SLIDER	2タ ノオチエヨウ スライダ				(1)
62		PS-0400082-KP	SPRING PIN	スプリングピン				(3)
63		B2596-210-DAA	SLIDER ASM., LEFT	2タ ノオチエヨウ スライダ ヒタ リクミ				(1)
64		B2596-210-D00	SLIDER	2タ ノオチエヨウ スライダ				(1)
65		PS-0400082-KP	SPRING PIN	スプリングピン				(3)
66		B2597-210-D00	CLAMP PLATE	ウタイタクラン プラ				(1)
67		B5115-210-000	FEEDING FRAME CLAMP LEVER	ツツク クラン プラ				(2)
68		B2535-210-000	TANK BASE	エスレタンクダ イ				1
69		SM-4040855-SP	SCREW	ナハネジ				2
70		400-40560	THREAD TENSION NO.3 ASM.	タ イソウ トチヨウ ツツクミ				1
71		D4012-D10-NOH	THREAD TENSION NO.3 BASE	タ イソウ トチヨウ ツツク イ				(1)
72		B3114-771-000	THREAD GUIDE	イトアソイ				(2)
73		NS-6090310-SP	NUT 9/64-40	ロツクナット 9/64-40				(2)
74		PJ-3010405-02	HALF UNION 4XM5	ハーフユニオン 4XM5				(1)
75		NM-6160511-SE	NUT M16X1.5	ロツクナット M16X1.5 1ツ				(1)
76		PA-0600504-A0	AIR CYLINDER	エアシリンダ				(1)
77		G2302-309-000	THREAD TENSION ROD BASE	イトチヨウ ツツク イ				(1)
78		G2301-309-000	THREAD TENSION ROD	イトチヨウ ツツク				(1)
79		B3126-012-000	THREAD TENSION DISK	イトチヨウ ツツク				(2)
80		B3132-552-000	THREAD TENSION DISK PRESSER	イトチヨウ ツツク				(1)
81		B3121-352-000	TENSION SPRING	ツツク ナ イトチヨウ ナネ				(1)
82		B3120-125-000	ROTATING STOPPER	イトチヨウ ツツク カイソウ トメ				(1)
83		110-72204	TENSION NUT	イトチヨウ ツツク				(1)
84		BT-0400251-EB	URETHANE HOSE, BLACK	ウレタンホース クロ				(2)

NOTE (注記)

01...FOR AMS-210EHS, ESS  
02...FOR AMS-210EHL, ESL

AMS-210EHS, ESS用  
AMS-210EHL, ESL用



NUMERICAL INDEX OF PARTS

索引

PART NO 品番	PAGE 頁	REF NO	PART NO 品番	PAGE 頁	REF NO	PART NO 品番	PAGE 頁	REF NO	PART NO 品番	PAGE 頁	REF NO
A1230-500-000-A	8	48	B2421-210-AA0	20	29	B2646-215-000	46	21	EA-9500B02-00	4	31
A3906-010-000	36	52	B2423-280-00A	20	43	B3114-771-000	46	72	EA-9500B02-00	4	48
A3950-010-0A0	36	51	B2423-280-00B	20	44	B3120-125-000	46	82	E3051-802-000	14	63
BME-03200000	36	15	B2423-280-00C	20	42	B3120-372-000	2	40	E9567-319-000	38	40
BT-0400251-EB	30	18	B2423-280-00D	20	41	B3121-352-000	46	81	E9607-603-000	38	39
BT-0400251-EB	41	15	B2424-210-000	20	28	B3126-012-000	4	53	GAFF-01007000	8	49
BT-0400251-EB	41	16	B2426-210-00A	20	26	B3126-012-000	46	79	GEP-01013000	41	20
BT-0400251-EB	41	17	B2426-210-00B	20	27	B3132-552-000	46	80	GFU-01001000	44	2
BT-0400251-EB	41	21	B2502-210-D00-A	24	8	B3538-112-000	4	43	GFU-01002000	44	3
BT-0400251-EB	41	22	B2505-210-D00	24	52	B4004-210-D00	26	40	GFU-01003000	44	1
BT-0400251-EB	44	16	B2507-210-D00	24	10	B4007-210-D00	24	34	GFU-01003000	44	4
BT-0400251-EB	44	63	B2508-210-DAB	24	14	B4303-210-000	44	7	GFU-010040A0	44	21
BT-0400251-EB	44	64	B2508-210-DAO	24	12	B4306-220-000	44	15	GFU-01004000	44	22
BT-0400251-EB	46	84	B2509-210-D00	24	54	B4314-210-000	44	8	GFU-01006000	44	6
BT-0600401-EB	33	3	B2512-210-DOA	24	33	B5038-206-000	46	30	GFU-01007000	44	19
BT-0600401-EB	44	71	B2512-210-D00-A	24	58	B5038-206-000	46	45	GPF-060600A0	32	21
B1111-210-D00	32	49	B2513-210-D00-A	26	37	B5038-206-000	46	54	GPF-06080000	32	20
B1115-210-D00	32	33	B2514-210-D00-A	24	56	B5039-206-000	46	31	GPF-06080000	40	36
B1116-210-D00	6	32	B2520-210-DOA	24	15	B5039-206-000	46	46	GPK-470010AB	41	2
B1123-210-000	6	19	B2520-210-DOB	24	17	B5039-206-000	46	55	G2301-309-000	46	78
B1124-210-000	6	20	B2521-210-D00	24	19	B5115-210-000	46	40	G2302-309-000	46	77
B1129-210-000	2	19	B2522-210-D00	24	21	B8101-210-AAB	32	3	G5126-172-000	30	17
B1131-528-000	42	21	B2522-210-D00	24	22	B8105-210-AAA	32	7	HA-0005900-00	17	19
B1132-223-C00	6	39	B2526-210-D00	26	7	B8150-210-000	32	29	HA-0042500-00	36	19
B1144-210-000	8	45	B2526-210-D00	26	35	B8153-771-000	32	18	HA-0042500-00	40	25
B1181-210-D00	6	16	B2527-210-000	24	24	B8202-205-000	32	44	HD-0005700-0A	12	48
B1212-210-D00	8	44	B2527-210-000	24	25	B8267-180-000	6	25	HD-0005700-0A	14	41
B1213-210-D00	8	46	B2530-210-D00	24	37	B9101-490-000	42	24	HD-0005700-0A	26	38
B1405-210-000	8	60	B2532-210-D00	24	55	B9113-012-000	42	9	HD-0005700-0A	40	39
B1408-180-000	10	32	B2535-210-000	46	68	B9121-012-000	32	45	HD-0005700-0A	40	42
B1411-552-0A0	8	58	B2551-210-DAO-A	28	18	B9121-220-0A0	42	16	HD-0005700-0A	40	48
B1414-555-000	8	59	B2552-210-D00	28	11	B9140-372-000	42	10	HD-0020400-0A	22	35
B1502-210-D00	14	5	B2552-210-D00	30	4	B9141-372-000	42	25	HD-0020400-0B	20	19
B1515-210-D00	14	66	B2556-210-DOA	46	13	CM-1001000-01	4	32	HD-0022300-00	40	45
B1516-210-D00	14	16	B2556-210-DOB	46	14	CM-3001004-01	36	17	HF-0013031-5S	36	30
B1519-026-00G	24	46	B2557-210-DAO	42	2	CM-3002000-03	4	2	HF-0013050-PO	36	32
B1520-210-D00-A	14	8	B2557-210-00C	28	39	CM-3004006-01	36	16	HF-0030002-00	36	31
B1525-210-D00	14	6	B2560-372-000	46	25	CM-3012000-01	4	1	HK-0188000-20	44	54
B1527-581-000-A	14	64	B2567-210-D00	30	12	CM-5001000-01	4	30	HK-0346100-20	17	17
B1531-210-D00	14	12	B2572-229-000	46	20	CM-6001001-01	4	33	HK-0346400-0B	17	18
B1601-210-DOB-A	46	1	B2579-210-D00-A	28	8	CM-6001002-01	42	26	NM-0004800-10	38	24
B1601-210-DOC-A	46	2	B2581-210-D00	28	14	CQ-3030000-00	16	24	HP-0002002-00	44	53
B1601-210-DOE	46	3	B2582-210-D00	28	15	CS-079073A-SH	10	3	HW-2003900-00	17	20
B1601-210-DOF-A	46	4	B2583-210-D00	28	13	CS-079073A-SH	28	23	HW-5000700-00	17	21
B1611-210-DOA	10	48	B2585-210-DAO	46	27	CS-079073A-SH	30	19	HX-0015000-0C	4	36
B1626-555-000	28	20	B2585-210-DB0	46	26	CS-0800881-TP	12	11	HX-0015000-0D	4	37
B1634-210-D00	10	53	B2585-210-D00	46	28	CS-0800881-TP	12	29	HX-0015000-0D	4	38
B1636-581-A00	10	15	B2586-210-DAA	46	51	D1113-D10-D0D	6	41	HX-0015000-0D	16	32
B1636-581-B00	10	16	B2586-210-DAO	46	42	D1520-D10-D0D	14	10	HX-0015000-0F	4	40
B1636-581-C00	10	17	B2586-210-DB0	46	41	D1531-D10-D0D	14	14	HX-0015000-OH	4	41
B1636-581-D00	10	18	B2586-210-D00	46	43	D2502-D10-D0D	24	9	HX-0015000-OK	4	42
B1641-562-000	12	41	B2586-210-D00	46	52	D2551-21X-X00	44	23	HX-0018800-0D	38	8
B1642-210-D00	14	62	B2587-210-D00	46	29	D2552-D10-D0D	30	44	HX-0023300-00	30	7
B1806-210-D00	16	43	B2587-210-000	46	22	D2552-21X-X00	44	24	HX-0023300-00	44	65
B1806-210-D00	42	1	B2588-210-D00	46	44	D2554-21X-X00	44	25	HX-0031400-0A	41	18
B1816-215-P00	14	25	B2588-210-D00	46	53	D2557-D10-DAD	42	29	HX-0033900-00	6	75
B1816-280-000	46	38	B2589-210-D00	46	19	D4012-D10-NOH	46	71	HX-0033900-00	38	21
B1817-210-DAD	46	7	B2590-210-DAO	30	8	D7133-555-B00	4	54	HX-0035400-ON	36	43
B1820-210-D00	16	14	B2591-210-DAO	30	9	D8001-D15-A0Y	41	5	HX-0035400-OS	36	44
B1821-210-D00	16	15	B2592-210-000	42	14	D8002-D15-A0Y	41	6	HX-0040700-00	38	29
B1822-215-P00	16	16	B2593-210-DAO	46	23	D8113-555-B00	32	19	HX-0041000-0A	38	33
B1828-210-DAA	16	42	B2593-210-D00	46	24	D8204-555-D00	32	40	HX-0051100-00	38	38
B1903-552-000	8	76	B2594-210-DAO	46	15	EA-9500B01-00	4	57	MA-0115320-00	36	29
B1908-505-000	8	67	B2594-210-D00	46	16	EA-9500B01-00	6	70	MC-2005010-00	8	81
B2101-220-000	44	39	B2595-210-DAO	46	36	EA-9500B01-00	12	50	MC-2005010-02	42	6
B2107-210-D00	17	2	B2595-210-D00	46	37	EA-9500B01-00	16	44	MC-3720011-00	8	82
B2107-210-000	44	43	B2596-210-DAA	46	63	EA-9500B01-00	26	47	MC-3720011-02	42	7
B2110-210-D00	17	41	B2596-210-DAO	46	60	EA-9500B01-00	33	4	MDP-170B1800	8	80
B2130-210-D00	17	11	B2596-210-D00	46	61	EA-9500B01-00	33	4	MDP-170B1802	42	5
B2414-280-0A0	20	34	B2597-210-D00	46	64	EA-9500B01-00	41	19	MDP-500B1400	8	79
B2415-280-0A0	20	32	B2597-210-D00	46	39	EA-9500B01-00	44	34	MDP-500B1402	42	4
B2416-280-000	20	31	B2598-210-D00	46	66	EA-9500B01-00	44	82			
B2417-210-000	20	36	B2598-210-D00	46	17						
B2417-280-000	20	38	B2599-210-D00	46	18						
B2418-280-000	20	30	B2610-210-D00	28	19						
			B2610-210-D00	30	10						

NUMERICAL INDEX OF PARTS

索引

PART NO 品番	PAGE 頁	REF NO	PART NO 品番	PAGE 頁	REF NO	PART NO 品番	PAGE 頁	REF NO	PART NO 品番	PAGE 頁	REF NO
MTS-HJ100003	36	26	RE-0400000-KO	4	22	SL-4040681-SC	6	59	SM-6020450-TP	22	37
M3004-511-00A	36	28	RE-0400000-KO	44	9	SL-4040881-SC	38	16	SM-6020460-TP	16	20
M3801-476-000	38	6	RE-0500000-KO	17	25	SL-4040881-SC	38	18	SM-6020460-TP	16	38
M4206-461-000	38	11	RE-0500000-KO	30	23	SL-4040881-SC	38	20	SM-6030502-TP	22	29
M9017-580-0A0	36	18	RE-0600000-KO	24	57	SL-4040881-SC	38	28	SM-6030802-TP	28	41
M9017-580-0A0	40	30	RE-0700000-KO	12	35	SL-4040891-SC	4	46	SM-6030802-TP	30	41
M9024-580-0A0	40	32	RE-0700000-KO	28	26	SL-4040891-SC	4	47	SM-6040450-TP	42	15
M9035-580-0A0	40	29	RE-0800000-KO	8	25	SL-4040891-SC	4	50	SM-6040602-TP	4	44
			RE-0900000-KO	18	3	SL-4040891-SC	6	5	SM-6040602-TP	6	78
						SL-4040891-SC	6	74	SM-6040602-TP	12	51
NM-3040520-SC	38	22	SB-1040016-00	8	69	SL-4040891-SC	38	4	SM-6040602-TP	18	2
NM-3040520-SC	38	26	SB-1080005-00	12	26	SL-4040891-SC	38	5	SM-6040602-TP	18	16
NM-6040000-SN	2	15	SB-1080005-00	24	40	SL-4040891-SC	38	9	SM-6040602-TP	20	17
NM-6040001-SP	20	9	SB-1080005-00	26	19	SL-4041091-SC	38	31	SM-6040602-TP	22	32
NM-6040003-SC	18	18	SB-1080022-00	8	68	SL-4041291-SC	20	20	SM-6040602-TP	24	42
NM-6040003-SC	44	52	SB-1080023-00	8	72	SL-4041691-SC	36	13	SM-6040602-TP	26	42
NM-6050001-SE	34	13	SB-1100024-00	14	47	SL-4043591-SC	38	25	SM-6040650-TP	2	17
NM-6050001-SE	34	17	SB-1100024-00	16	3	SL-4051091-SC	33	10	SM-6040650-TP	2	20
NM-6050001-SP	14	39	SB-1120017-00	16	8	SL-4051091-SC	44	58	SM-6040650-TP	2	22
NM-6050001-SP	20	12	SB-1200009-00	8	1	SL-4051091-SC	44	73	SM-6040650-TP	6	61
NM-6050001-SP	24	39	SB-1200017-00	8	6	SL-6040892-TN	2	34	SM-6040650-TP	16	29
NM-6050003-SC	10	57	SB-1200018-00	8	4	SL-6040892-TN	4	45	SM-6040650-TP	22	21
NM-6060001-SC	32	48	SB-3070002-0A	8	29	SL-6041092-TN	33	7	SM-6040800-SP	28	34
NM-6080001-SC	32	41	SB-3070002-0B	8	30	SL-6052592-TN	8	41	SM-6040800-SP	30	34
NM-6080001-SC	38	10	SB-3070002-0C	8	31	SL-6083092-TN	38	7	SM-6040802-TN	18	9
NM-6080002-SC	36	24	SB-3070002-0D	8	32	SL-6084092-TN	4	35	SM-6040802-TP	10	52
NM-6080721-SE	32	28	SB-3080010-0A	16	33	SL-9061291-SE	6	53	SM-6040802-TP	14	34
NM-6080721-SE	33	2	SB-3080010-0B	16	34	SL-9082091-SE	32	11	SM-6040802-TP	14	44
NM-6080721-SE	44	77	SB-3080010-0C	16	35	SL-9082091-SE	32	12	SM-6040802-TP	20	22
NM-6120003-SE	32	30	SB-3080010-0D	16	36	SL-9082093-SE	33	12	SM-6040802-TP	24	26
NM-6160511-SE	34	18	SB-4080001-00	12	13	SL-9082093-SE	44	75	SM-6040802-TP	24	41
NM-6160511-SE	46	75	SB-4080001-00	26	20	SM-0040601-SC	14	48	SM-6040802-TP	26	46
NS-6090310-SP	17	22	SB-7100005-00	28	27	SM-1030601-SP	8	21	SM-6040860-TP	2	18
NS-6090310-SP	46	73	SB-7100005-00	30	24	SM-1040801-SP	6	83	SM-6040860-TP	2	47
NS-6110310-SP	4	56	SB-7160002-00	14	65	SM-1040801-SP	6	84	SM-6040860-TP	18	13
NS-6110310-SP	17	23	SD-0350156-TP	22	27	SM-1040801-SP	28	28	SM-6040860-TP	24	29
			SD-0400266-TP	22	8	SM-1040801-SP	30	25	SM-6040860-TP	42	23
PA-0600504-A0	46	76	SD-0460703-TP	44	18	SM-1040870-TP	6	18	SM-6041002-TP	6	54
PA-1600801-A0	44	5	SD-0640327-TP	44	48	SM-1040870-TP	6	21	SM-6041002-TP	24	27
PA-1602006-A0	30	20	SD-0640327-TP	44	49	SM-1040870-TP	6	24	SM-6041002-TP	30	26
PB-0000100-00	42	18	SD-0650321-TP	17	28	SM-1040870-TP	20	3	SM-6041150-TP	4	27
PB-0000100-00	44	81	SD-0700336-TP	10	62	SM-2360110-TP	22	20	SM-6041200-SP	26	21
PC-0124010-00	44	59	SD-0700406-TP	44	47	SM-4020600-SP	22	18	SM-6041200-SP	26	32
PC-0124050-00	33	5	SD-0800327-TP	14	40	SM-4021201-SC	6	69	SM-6041202-TP	12	21
PF-0205030-A0	44	31	SD-0800327-TP	20	11	SM-4030455-SP	16	23	SM-6041202-TP	22	31
PJ-0460525-03	30	21	SD-0800336-TP	10	61	SM-4030601-SN	2	9	SM-6041202-TP	24	47
PJ-0460525-03	44	17	SD-0800337-TP	12	25	SM-4030601-SN	2	36	SM-6041202-TP	24	49
PJ-3010405-01	41	13	SD-0800337-TP	14	54	SM-4030601-SN	17	29	SM-6041202-TP	28	29
PJ-3010405-02	46	74	SD-0800346-TP	14	4	SM-4040655-SP	2	42	SM-6041202-TP	30	27
PJ-3010405-05	44	32	SD-0800386-TP	10	35	SM-4040855-SP	2	7	SM-6041402-TP	24	51
PJ-3010405-05	44	83	SD-0800387-TP	12	40	SM-4040855-SP	2	30	SM-6042000-SP	26	33
PJ-3040600-01	44	69	SD-0800407-TP	22	25	SM-4040855-SP	2	32	SM-6050802-TP	12	45
PJ-3080400-02	41	27	SD-0800408-TP	10	38	SM-4040855-SP	2	43	SM-6051002-TP	6	45
PJ-3095200-01	42	17	SD-0800656-TP	10	63	SM-4040855-SP	17	36	SM-6051002-TP	14	21
PJ-3095200-01	44	80	SD-0800746-TP	10	10	SM-4040855-SP	46	69	SM-6051002-TP	30	28
PS-0150042-KO	6	17	SD-0801006-TP	14	61	SM-4041055-SP	2	5	SM-6051802-TP	26	17
PS-0400082-KP	46	62	SD-1000336-TP	10	37	SM-4041055-SP	2	38	SM-6052502-TP	24	44
PS-0400082-KP	46	65	SD-1000337-TP	10	60	SM-4041655-SP	28	33	SM-6053502-TP	24	43
PS-0400142-KH	8	47	SD-1000406-TP	14	55	SM-4041655-SP	30	32	SM-6060550-TP	8	27
PV-0105020-00	41	12	SK-3311600-SC	32	39	SM-4050855-SP	6	72	SM-6061002-TP	28	30
PV-1502090-00	44	60	SK-3311601-SE	32	46	SM-4050855-SP	17	37	SM-6061002-TP	30	29
PV-1502091-00	44	30	SK-3382001-SE	36	12	SM-4050855-SP	17	38	SM-6061202-TP	6	2
PV-9150050-00	44	67	SK-3412001-SE	44	68	SM-4051055-SP	6	42	SM-6061202-TP	14	28
PX-0200020-00	41	11	SK-3413201-SE	36	34	SM-4051055-SP	6	43	SM-6061202-TP	26	28
PX-0500030-00	44	70	SK-3512001-SE	36	27	SM-4051055-SE	6	44	SM-6061402-TN	28	31
PX-5000140-00	41	14	SL-4030641-SE	17	30	SM-4051405-SE	34	12	SM-6061402-TN	30	30
PX-5000140-00	44	62	SL-4030681-SC	36	47	SM-4051655-SP	14	49	SM-6061402-TP	10	24
			SL-4030691-SC	36	45	SM-4061255-SP	2	2	SM-6061602-TP	14	70
RC-0560711-KP	4	21	SL-4030691-SC	36	46	SM-4061255-SP	2	11	SM-6061610-SC	34	6
RC-0650811-KP	10	25	SL-4031081-SC	26	39	SM-4061255-SP	2	13	SM-6061802-TP	12	22
RC-3781518-KP	10	20	SL-4031081-SC	26	44	SM-4061255-SP	6	50	SM-6061802-TP	14	24
RE-0200000-KO	22	7	SL-4031081-SC	36	3	SM-4061255-SP	14	58	SM-6066002-TN	32	34
RE-0250000-KO	17	24	SL-4031081-SC	36	10	SM-5040655-SN	4	24	SM-6081562-TP	26	22
RE-0300000-KO	16	17	SL-4031081-SF	12	49	SM-5040855-SN	6	31	SM-6084002-TN	36	25
RE-0300000-KO	28	24	SL-4031081-SF	38	15	SM-6020250-TP	16	48	SM-6086002-TP	32	42
RE-0300000-KO	28	25	SL-4031291-SC	14	42	SM-6020350-SP	22	13	SM-6450610-TP	6	46
RE-0300000-KO	30	22									

NUMERICAL INDEX OF PARTS

索引

PART NO 品番	PAGE 頁	REF NO	PART NO 品番	PAGE 頁	REF NO	PART NO 品番	PAGE 頁	REF NO	PART NO 品番	PAGE 頁	REF NO
SM-6450610-TP	6	47	SS-7111120-TP	41	30	WP-0871602-SE	32	14	229-21605	18	46
SM-6450610-TP	6	51	SS-7111810-TP	10	42	WP-0871602-SE	32	26	229-28808	18	28
SM-6450610-TP	28	35	SS-8110410-TP	10	34	WP-0871602-SE	33	1	229-30309	34	14
SM-6450610-TP	30	33	SS-9053511-SR	32	50	WP-0871602-SE	44	76	229-30358	34	1
SM-67506C0-TP	44	45				WP-1221016-SP	10	27	229-30408	34	10
SM-7030450-SC	6	80	TA-0550604-RO	10	64	WP-1702600-SO	34	19	229-30507	34	9
SM-7751160-TP	10	51	TA-0550604-RO	36	40	WS-0410002-KP	28	40	229-30705	34	7
SM-8030412-TP	8	63	TA-0670604-RO	8	18	WS-0410002-KP	30	39	229-30804	34	5
SM-8030412-TP	18	7	TA-0670604-RO	8	19	WS-0410002-KP	30	40	229-30903	34	4
SM-8040310-SS	8	51	TA-0750404-RO	10	21	WS-0451040-KP	41	9	229-31000	34	3
SM-8040310-SS	8	53	TA-0850604-RO	2	23	WS-0451040-KP	41	29	229-31109	34	2
SM-8040412-TP	17	26	TA-1050504-RO	2	24	WS-0510002-KN	34	16	229-31208	34	15
SM-8040412-TP	17	27	TA-1250406-RO	2	25	WS-0621210-KR	32	24	229-31307	34	11
SM-8040412-TP	24	45	TA-2050406-RO	2	26	WS-0820002-KR	36	23	229-31406	34	8
SM-8040602-TP	24	28	TA-2351004-RO	2	27	WS-0861410-KR	32	16	229-31505	14	38
SM-8040802-TP	4	26				WS-0861410-KR	32	27	229-32800	42	27
SM-8050412-TP	12	12	WP-0250516-SD	44	14	WZ-0430200-KH	46	35	229-33006	42	28
SM-8050412-TP	12	30	WP-0320500-SC	22	6	WZ-0430200-KH	46	50	229-33105	42	19
SM-8050412-TP	14	68	WP-0320501-SC	17	31	WZ-0430200-KH	46	59	229-33204	42	8
SM-8050412-TP	14	69	WP-0370316-SD	36	48	WZ-0850302-KO	12	28	229-55504	17	4
SM-8050412-TP	28	32	WP-0371016-SD	44	50				229-55900	17	7
SM-8050502-TP	4	25	WP-0371026-SD	44	28	100-04109	4	3	229-56007	17	8
SM-8050592-TP	14	46	WP-0430800-SC	10	54	101-02200	2	46	229-56106	17	9
SM-8050592-TP	20	2	WP-0430800-SD	6	48	101-02200	42	22	229-56205	17	10
SM-8050612-TP	12	43	WP-0430800-SD	6	49	101-08009	8	22	229-56908	17	14
SM-8050612-TP	26	26	WP-0430801-SC	18	10	105-02300	2	35	229-57104	17	15
SM-8050812-TP	30	31	WP-0430801-SC	26	8	110-71701	10	46	229-57203	17	16
SM-8050812-TP	44	46	WP-0450000-SD	30	35	110-72204	46	83	235-17501	20	4
SM-8060602-TP	26	24	WP-0450801-SD	2	44	110-72402	4	55	235-17600	20	5
SM-8060602-TP	26	36	WP-0450801-SD	17	39	111-11051	17	13	235-17709	20	6
SM-8060610-TP	16	46	WP-0450801-SD	41	8	111-55108	32	37	235-17808	20	7
SM-8060612-TP	6	82	WP-0450801-SD	41	28	111-55157	32	36	236-04200	8	2
SM-8060612-TP	10	6	WP-0450801-SP	6	52	111-55207	32	38	236-04309	8	42
SM-8060612-TP	10	12	WP-0450801-SP	6	55	111-58300	32	32	236-10108	10	39
SM-8060612-TP	12	16	WP-0450801-SP	20	18	111-58409	32	5	236-30007	16	25
SM-8060612-TP	12	32	WP-0450801-SP	22	2	111-58516	32	10	236-38109	6	65
SM-8060612-TP	12	34	WP-0450801-SP	24	48	111-58607	32	6	236-38208	6	67
SM-8060612-TP	14	67	WP-0450801-SP	24	50	111-59001	32	17	236-38406	6	68
SM-8060612-TP	16	6	WP-0450826-SC	4	23	111-59506	32	15	260-37903	42	13
SM-8060802-TP	12	19	WP-0450846-SP	12	52	131-22403	10	23	262-11904	2	12
SM-8060812-TP	8	3	WP-0450846-SP	20	37	131-22452	10	22	262-18602	18	31
SM-8060812-TP	8	34	WP-0450846-SP	24	30	131-66304	42	12	262-21101	6	30
SM-8060812-TP	8	43	WP-0450846-SP	24	32	135-29607	16	26	262-21200	6	29
SM-8060812-TP	12	18	WP-0450846-SP	26	29	137-05108	2	21	262-23701	24	38
SM-8060812-TP	14	32	WP-0450846-SP	26	34	137-47001	14	59	262-26001	12	42
SM-8060812-TP	14	60	WP-0480856-SP	28	36	138-16855	6	27	262-26209	14	35
SM-8060812-TP	16	11	WP-0480856-SP	30	36	138-17754	32	13	262-28809	14	56
SM-8060812-TP	20	14	WP-0480856-SP	44	29	141-03253	46	5	262-60109	4	5
SM-8060812-TP	26	23	WP-0480856-SP	46	34	141-03352	16	39	262-60208	4	6
SM-8060812-TP	26	25	WP-0480856-SP	46	49	141-03659	46	6	262-60307	4	7
SM-8061050-TP	16	50	WP-0480856-SP	46	58	141-03907	16	21	262-60406	4	8
SM-8061612-TP	8	78	WP-0502616-SD	44	20	141-04004	16	19	262-60505	4	9
SM-8061612-TP	18	47	WP-0520656-SA	12	38	141-13450	4	52	262-60604	4	10
SM-8480652-TP	8	26	WP-0520656-SA	24	53	141-13468	4	51	262-60703	4	11
SM-8480652-TP	8	35	WP-0522016-SH	12	39	141-18152	32	4	262-60802	4	12
SM-8480652-TP	12	10	WP-0531001-SC	17	40	141-18251	32	8	262-61206	4	16
SM-9061050-TP	26	27	WP-0550800-SP	26	18	141-91951	32	1	262-61305	4	17
SM-9061203-SE	32	22	WP-0553216-SD	41	10	142-04655	33	6	262-61503	4	18
SM-9082023-SE	32	25	WP-0561616-SC	44	51	161-08300	46	32	262-61602	4	19
SM-9086523-SE	32	31	WP-0611626-SP	10	9	161-08300	46	47	262-61701	4	20
SS-1060210-TP	20	35	WP-0611626-SP	14	29	161-08300	46	56	265-01858	16	18
SS-1090750-SP	44	13	WP-0651001-SC	6	3	170-07402	32	9			
SS-1110640-TP	10	30	WP-0651001-SC	14	50	178-45009	38	30	312-62801	6	28
SS-5090610-SP	44	26	WP-0651001-SC	28	37	180-35204	41	23			
SS-6081210-SP	44	10	WP-0651001-SC	28	38	180-35303	41	24	400-00046	40	21
SS-6090910-SP	10	41	WP-0651001-SC	30	37	180-35600	41	25	400-00056	38	19
SS-6110430-TP	20	40	WP-0651001-SC	30	38	180-35709	41	26	400-00056	40	20
SS-6111210-SP	41	7	WP-0651646-SC	32	47				400-00133	36	60
SS-6120940-SP	44	12	WP-0671016-SE	32	23	228-91006	8	73	400-00134	36	53
SS-7060610-SP	44	11	WP-0820516-SP	8	15	228-91204	8	28	400-00135	36	54
SS-7090410-SP	20	33	WP-0820526-SD	26	30	229-01409	8	62	400-00136	36	55
SS-7110740-TP	20	39	WP-0841601-SC	36	22	229-02506	2	4	400-00138	36	56
SS-7110840-SP	44	27	WP-0841601-SC	38	42	229-07505	10	45	400-00140	36	57
SS-7110840-SP	46	33	WP-0850002-SP	12	14	229-07554	10	44	400-00146	36	36
SS-7110840-SP	46	48	WP-0851846-SC	32	43	229-20508	2	16	400-03451	38	1
SS-7110840-SP	46	57	WP-0852086-SC	36	21	229-21506	18	29	400-03452	38	2

NUMERICAL INDEX OF PARTS

索引

PART NO 品番	PAGE 頁	REF NO	PART NO 品番	PAGE 頁	REF NO	PART NO 品番	PAGE 頁	REF NO	PART NO 品番	PAGE 頁	REF NO
400-03453	38	3	400-10440	8	39	400-23662	33	11	400-27770	42	20
400-03458	38	41	400-10441	8	55	400-23662	44	74	400-27870	12	37
400-03970	12	46	400-10442	8	56	400-23663	28	21	400-27971	2	37
400-05388	40	28	400-10443	14	43	400-23663	30	16	400-28337	14	23
400-05390	40	31	400-10464	14	31	400-23865	4	13	400-28338	4	4
400-05391	38	32	400-10464	16	2	400-23866	4	14	400-28459	2	31
400-05391	40	26	400-10470	16	27	400-23993	18	12	400-28834	2	48
400-05392	40	27	400-10471	16	28	400-23997	18	26	400-28835	2	49
400-05393	38	34	400-10472	16	30	400-23999	18	15	400-28873	20	21
400-05393	40	22	400-10477	18	6	400-24062	16	4	400-28877	2	28
400-05394	38	35	400-10479	18	8	400-24063	16	7	400-29411	18	32
400-05394	40	24	400-10487	18	17	400-24066	16	1	400-29412	18	42
400-05401	38	23	400-10489	18	19	400-24068	18	14	400-29419	10	36
400-05401	40	17	400-10489	18	23	400-24070	18	11	400-29420	12	5
400-05692	36	4	400-10490	18	20	400-24645	14	1	400-29626	26	1
400-05697	36	11	400-10497	18	21	400-24646	14	2	400-29626	40	4
400-05705	38	14	400-10498	18	22	400-24987	10	28	400-29627	26	2
400-05706	38	27	400-10499	18	24	400-24988	10	29	400-29627	40	5
400-05712	4	49	400-10503	18	27	400-24989	12	24	400-29628	12	20
400-05726	38	36	400-10504	18	30	400-24990	10	14	400-29628	40	2
400-05726	40	19	400-10508	18	33	400-24991	10	40	400-29629	14	22
400-05727	38	37	400-10509	18	34	400-24992	14	51	400-29629	40	6
400-05727	40	18	400-10510	18	35	400-24993	14	52	400-29630	22	30
400-05848	36	42	400-10511	18	36	400-24994	14	53	400-29630	40	7
400-06317	16	9	400-10512	18	37	400-24995	14	57	400-29632	2	33
400-06484	2	39	400-10513	18	38	400-24996	14	27	400-29632	40	49
400-06496	6	64	400-10514	18	39	400-24997	6	1	400-29633	6	71
400-06497	6	66	400-10515	18	40	400-24998	2	29	400-29633	40	46
400-06515	8	50	400-10521	18	43	400-24999	2	6	400-29776	6	63
400-06516	8	52	400-10522	18	44	400-25009	14	26	400-30615	12	15
400-06529	8	64	400-10523	18	45	400-25010	12	23	400-30616	10	68
400-06530	8	65	400-10525	20	16	400-25011	10	13	400-30617	10	4
400-06531	8	66	400-10527	22	22	400-25012	10	5	400-30618	10	58
400-06532	8	74	400-10528	22	23	400-25013	26	45	400-30619	12	17
400-06534	8	70	400-10533	8	54	400-25014	6	40	400-30620	10	31
400-06535	8	71	400-10589	22	9	400-25015	6	26	400-30621	10	55
400-06537	8	75	400-11152	22	24	400-25016	12	31	400-30623	10	47
400-06555	8	17	400-11359	18	41	400-25017	6	4	400-30625	12	1
400-06561	8	23	400-11902	8	77	400-25018	6	6	400-30626	12	2
400-06567	16	5	400-12038	40	23	400-25021	6	12	400-30627	12	3
400-06569	16	10	400-12965	10	19	400-25023	6	8	400-30628	10	65
400-06574	16	13	400-13640	4	29	400-25030	12	36	400-30629	10	66
400-06576	16	31	400-13967	18	48	400-25031	6	22	400-30630	10	67
400-06577	16	22	400-14963	16	40	400-25414	2	14	400-30694	36	5
400-06578	16	45	400-14964	16	49	400-25415	10	8	400-30695	36	7
400-06617	18	5	400-14965	16	41	400-25416	17	3	400-30696	36	8
400-06622	18	25	400-15800	22	5	400-25417	8	8	400-30697	36	9
400-06625	18	4	400-23623	26	3	400-25418	12	33	400-30764	36	59
400-06666	14	45	400-23624	20	13	400-25419	12	47	400-30765	36	37
400-06712	20	10	400-23626	14	7	400-25420	12	44	400-30766	36	39
400-06761	22	1	400-23627	14	36	400-25421	12	7	400-30767	36	38
400-06762	22	3	400-23629	6	33	400-25423	12	8	400-30778	17	1
400-06765	22	4	400-23631	10	49	400-25424	10	59	400-30778	40	8
400-06768	22	19	400-23632	10	50	400-25426	12	27	400-30779	17	12
400-06772	22	10	400-23635	28	22	400-25427	10	2	400-30780	17	5
400-06777	22	16	400-23635	30	15	400-25428	10	11	400-30828	2	8
400-06780	22	11	400-23636	28	1	400-25429	10	26	400-30829	4	15
400-06781	22	12	400-23636	30	1	400-25431	10	1	400-30923	36	35
400-06782	22	14	400-23638	28	10	400-25432	10	56	400-30923	40	12
400-06836	6	60	400-23639	30	6	400-25435	14	30	400-30926	36	41
400-06840	6	62	400-23640	30	3	400-25436	14	33	400-30932	20	23
400-09290	6	81	400-23641	30	13	400-25437	26	9	400-30933	20	24
400-10414	2	10	400-23642	30	14	400-25438	26	14	400-30934	20	25
400-10415	8	5	400-23643	30	2	400-25439	26	31	400-30935	20	15
400-10418	8	7	400-23644	30	11	400-25440	17	34	400-30936	20	1
400-10421	8	20	400-23645	28	2	400-25441	17	35	400-30937	14	3
400-10422	8	9	400-23646	28	3	400-26817	12	4	400-30940	22	26
400-10423	8	10	400-23647	28	12	400-26818	8	24	400-30942	22	17
400-10424	8	11	400-23647	30	5	400-26819	12	9	400-30943	22	15
400-10425	8	12	400-23648	28	9	400-26829	6	56	400-30944	24	1
400-10426	8	13	400-23649	28	6	400-26830	6	57	400-30945	24	5
400-10427	8	14	400-23650	28	7	400-26831	6	58	400-30946	24	31
400-10434	8	33	400-23651	28	16	400-26882	8	57	400-30947	26	6
400-10437	8	36	400-23652	28	4	400-26884	8	61	400-30948	26	10
400-10438	8	37	400-23653	28	5	400-26979	2	3	400-30949	32	35
400-10439	8	38	400-23654	28	17	400-26980	2	1	400-30950	33	8



NUMERICAL INDEX OF PARTS

索引

PART NO 品番	PAGE 頁	REF NO	PART NO 品番	PAGE 頁	REF NO	PART NO 品番	PAGE 頁	REF NO	PART NO 品番	PAGE 頁	REF NO
400-30951	33	9	400-36392	44	44						
400-30951	40	11	400-36457	6	7						
400-30951	44	72	400-36459	6	9						
400-30956	17	6	400-36461	6	13						
400-30983	36	14	400-36464	6	23						
400-31006	40	14	400-36465	6	76						
400-31011	36	61	400-36467	6	77						
400-31136	8	16	400-36468	6	79						
400-31336	4	28	400-36470	14	18						
400-31449	38	12	400-36471	14	9						
400-31449	40	1	400-36472	14	13						
400-31452	38	13	400-36473	26	4						
400-31465	40	33	400-36474	24	35						
400-31471	36	2	400-36475	26	12						
400-31502	36	20	400-36476	26	16						
400-32483	12	6	400-36477	30	42						
400-32505	26	43	400-36478	30	43						
400-32505	40	40	400-36479	42	3						
400-32506	40	38	400-36481	6	34						
400-32507	40	41	400-36524	44	36						
400-32508	22	33	400-36525	44	37						
400-32508	40	43	400-36526	44	35						
400-32509	40	44	400-37500	17	32						
400-32510	40	47	400-37501	17	33						
400-32511	2	45	400-38255	32	2						
400-32511	40	50	400-38553	6	10						
400-32512	6	73	400-38555	6	14						
400-32512	40	37	400-38558	14	19						
400-32539	18	1	400-38561	24	3						
400-32539	40	3	400-38562	24	7						
400-32671	16	12	400-38563	26	5						
400-32704	36	1	400-38564	26	13						
400-32704	40	13	400-38565	24	36						
400-32714	36	6	400-38566	26	41						
400-32719	10	7	400-38567	30	45						
400-32763	42	11	400-38568	6	35						
400-32798	10	43	400-38663	38	17						
400-32805	14	17	400-38663	40	15						
400-33042	26	15	400-39532	6	11						
400-33144	24	2	400-39534	6	15						
400-33145	24	6	400-39537	14	20						
400-33146	24	16	400-39538	14	11						
400-33147	24	18	400-39539	14	15						
400-33148	24	20	400-39540	24	4						
400-33149	24	23	400-39541	30	46						
400-33150	24	13	400-39542	30	47						
400-33153	24	11	400-39543	42	30						
400-33181	26	11	400-39545	6	36						
400-33190	22	34	400-39546	6	37						
400-33191	22	28	400-39547	6	38						
400-33316	36	49	400-40256	20	8						
400-33831	40	34	400-40560	46	70						
400-33831	41	1	400-42352	41	4						
400-33875	40	35	400-48528	40	9						
400-33875	41	3	400-48528	44	79						
400-34259	36	50	400-48529	40	10						
400-34262	36	58	400-48529	44	78						
400-34922	14	37	400-51987	2	41						
400-35024	36	33	400-52937	8	40						
400-35324	44	33	400-52937	40	16						
400-35324	44	61	400-58422	44	55						
400-35606	46	8									
400-35607	46	9									
400-35608	46	10									
400-35609	46	11									
400-35610	46	12									
400-35692	44	56									
400-35693	44	66									
400-35694	44	57									
400-35866	44	41									
400-35867	44	38									
400-36110	4	34									
400-36117	16	37									
400-36118	16	47									
400-36229	44	40									
400-36230	44	42									





**JUKI®**

JUKI CORPORATION

Copyright © 2005–2007 JUKI CORP.  
本書の内容を無断で転載、複写することを  
禁止します。  
All rights reserved throughout the world.

JUKI 株式会社

お問い合わせ、ご相談は  
To order or for further  
information,  
please contact:

※このパーツリストは商品改良のため予告なく変更する事があります。  
\*The description covered in this parts list is subject to change for improvement of the commodity without notice.  
※このパーツリストは、2006年1月 現在の商品仕様で編集したものです。  
\*This parts list is edited in accordance with the product specifications as of January 2007.

Printed in Japan